

Bereich NNP im 1.Obergeschoss:
(Summe der Einzelflächen)
Gesamt-Nutzfläche: 435,21 m²
Gewerbe Bürofläche

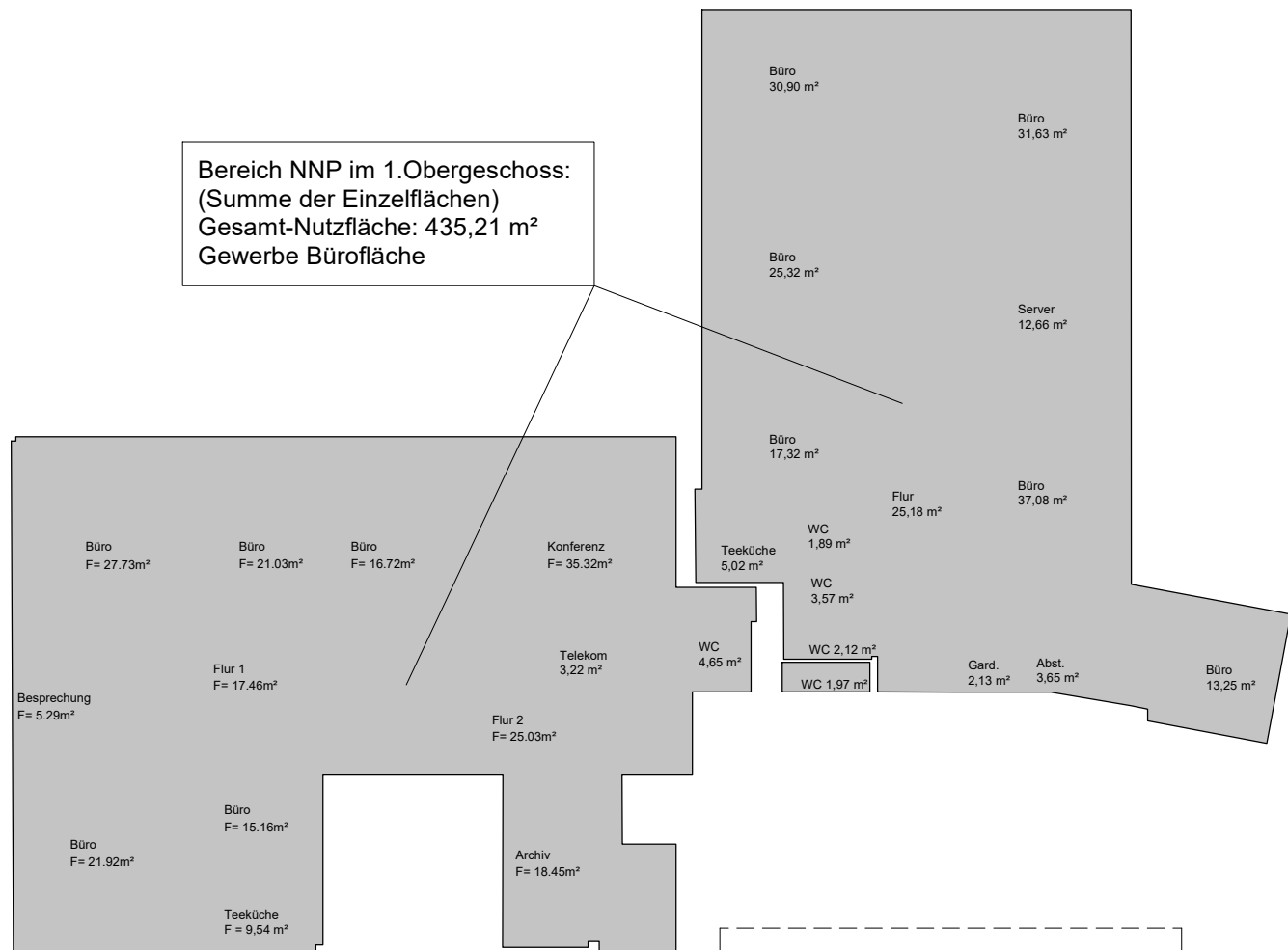

Wohnung 1.Obergeschoss im Hinterhaus:
(Summe der Einzelflächen)
gesamte Wohn- und Nutzfläche: 114,46 m²

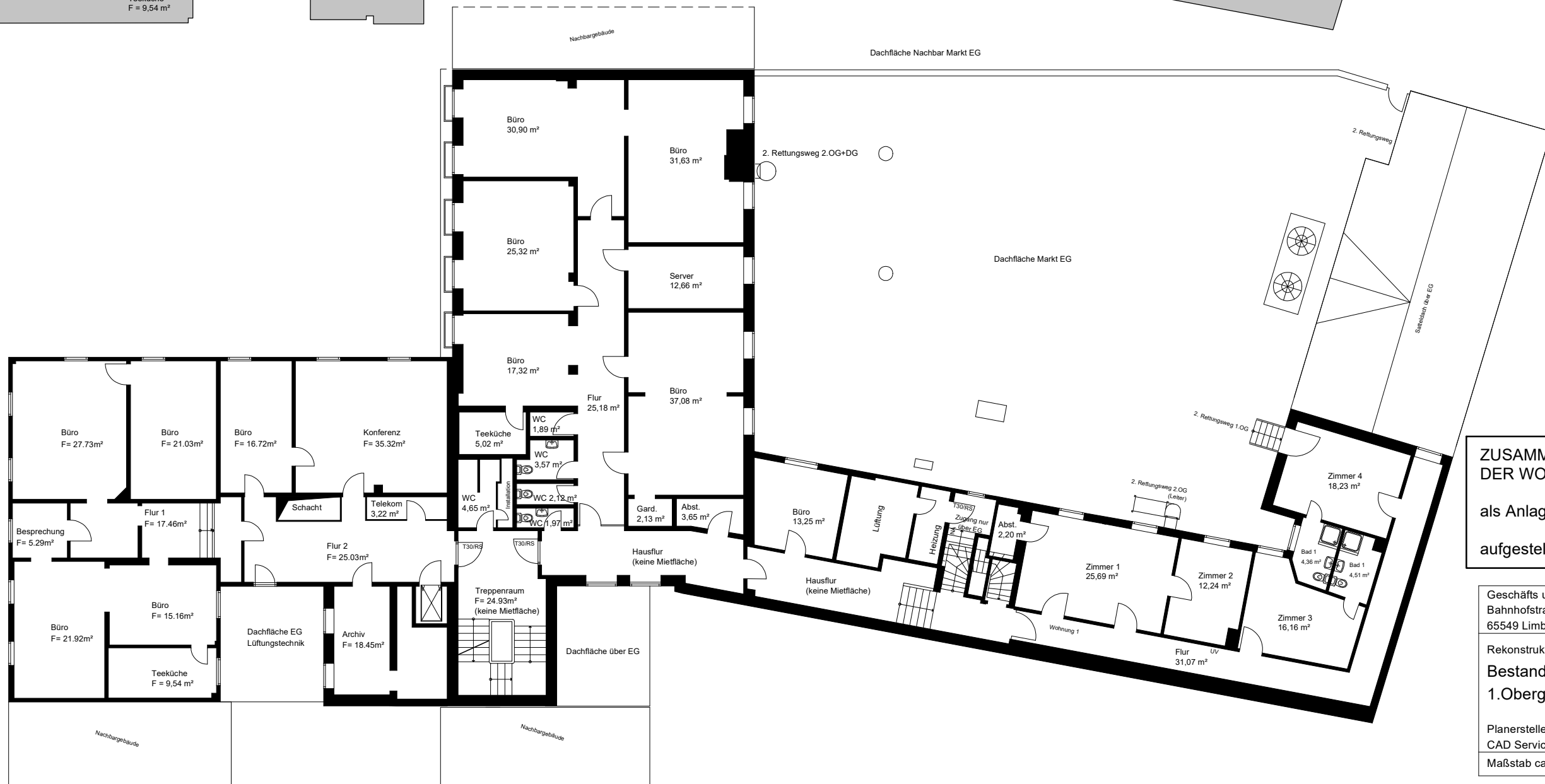
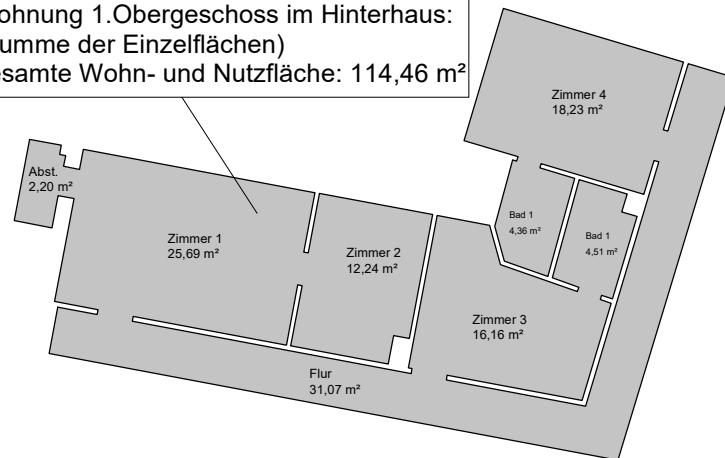

**ZUSAMMENSTELLUNG UND AUFTEILUNG
DER WOHN- u. NUTZFLÄCHEN IM 1. OBERGESCHOSS**
als Anlage zur Wertermittlung ohne Maßstab
aufgestellt: Dipl.-Ing. Heinz Exner

Geschäfts und Wohnimmobilie Bahnhofstrasse 9 65549 Limburg Lahn	Grundstücksgemeinschaft Bielefeld vertreten durch Frau Christine Schroer In der Römerstadt 22, 60429 Frankfurt
Rekonstruktion von Vorlagen und augenscheinlichem Vergleich Bestand 1.Obergeschoß	
Planersteller CAD Service Soff GmbH, Bahnhofstrasse 9, 65549 Limburg	
Maßstab ca. 1:100	Stand 01.09.2016
Plan 3 von 5	

VORABZUG