

Diese Unterlage ist Eigentum des Architekturbüro Heinz und ist urheberrechtlich geschützt. Sie darf ohne ausdrückliche Genehmigung weder vervielfältigt noch von Dritten verwendet werden. Zuwiderhandlungen verpflichten zu Schadenersatz.

Erdgeschoss _ ca. 105.39 m²

Aufenthaltsraum _ 14.58 m²
Arbeiten 9 _ 28.81 m²
Arbeiten 10 _ 17.65 m²
Vorflur _ 8.71 m²
Sekretariat _ 16.35 m²
Empfang _ 16.00 m²
WC _ 3.29 m²

8 (+1) Arbeitsplätze

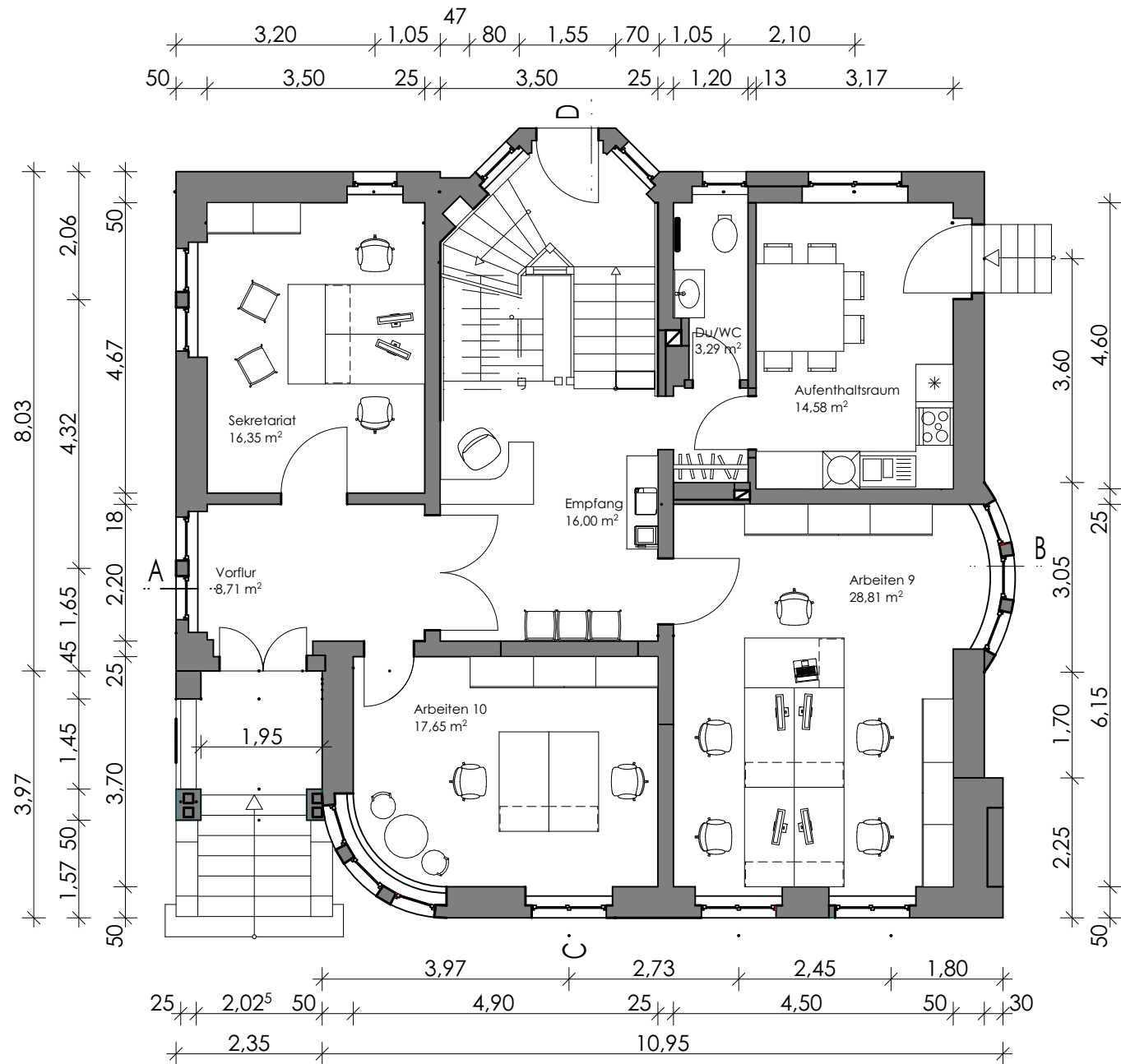

Bauantrag

Bauantragspläne ersetzen keine Werkpläne und sind zur Ausführung auf der Baustelle nicht geeignet.

ProjNr_Name:	PlanNr.:	Inhalt_Index_Datum:
--------------	----------	---------------------

Maßstab:

Villa Sell_E.02_EG_20220428

1:100

ENTWURF

Planinhalt:

GRUNDRISS

Erdgeschoss

Projekt:

Villa Sell

Saarbrücker Straße 7

66564 Ottweiler

[illegible]

Datei Villa_Sell_ent_aktu.pln

DIN A 3

PLANFREIGABE

Zeichnung geprüft und freigegeben:

Ort; Datum; Bauherr

Ort; Datum; Verfasser

DIPL.ING. **Peter Heinz** ARCHITEKT AKS

Bahnhofstraße 6
66636 Tholey
www.heinzplan.de

fon 06853 300 501
fax 06853 300 502
info@heinzplan.de