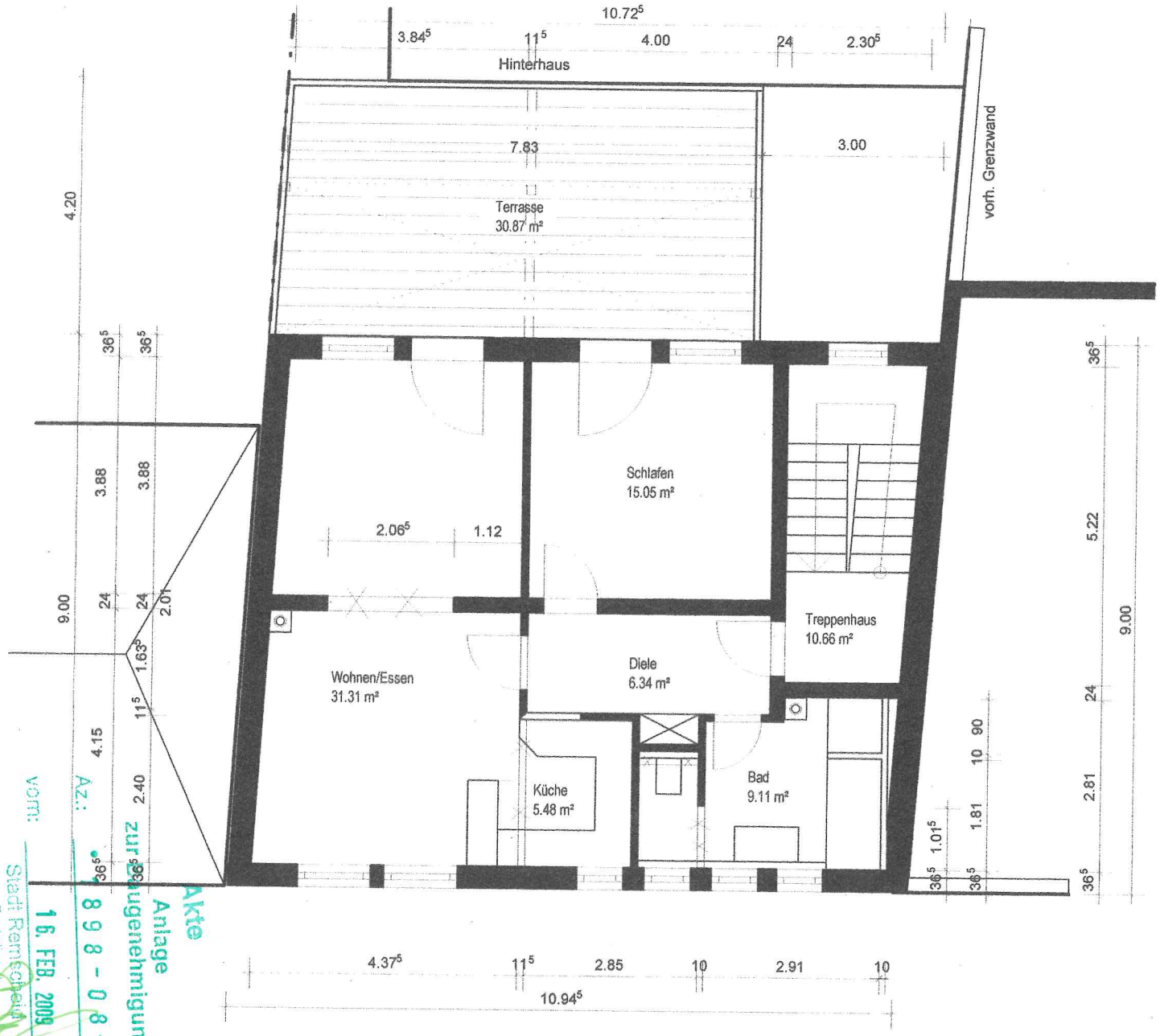

1.Obergeschoss

Bestand

Neubau / Aufmauerung

Abriss

Geländehöhen siehe Lageplan

Stadt Remscheid
- Bauordnungsamt -
13. Jan. 2009
0 1 K U R

Projekt:	Errichtung einer Dachgaube u. einer Balkonanlage Daniel-Schürmann-Str. 19 / 42853 Remscheid
Bauherr:	Lutz Müller Daniel-Schürmann-Str. 19 42853 Remscheid
Architekt:	Freitag+Partner Architekten GbR Schlehenweg 6A 42327 Wuppertal
Dateiname:	Entwurf 3
Maßstab: 1 : 100	Datum: 12.01.2009 / 1.Obergeschoß

Freitag + Partner
Schlehenweg 6A
42327 Wuppertal

Akte
Anlage zur Baugenehmigung
Az.: 898-08-71
vom: 16. FEB. 2009
Stadt Remscheid
Fachdienst für Bauordnung und Bauleitplanung
Baubezirk

Wi 1