

# ERDGESCHOSS

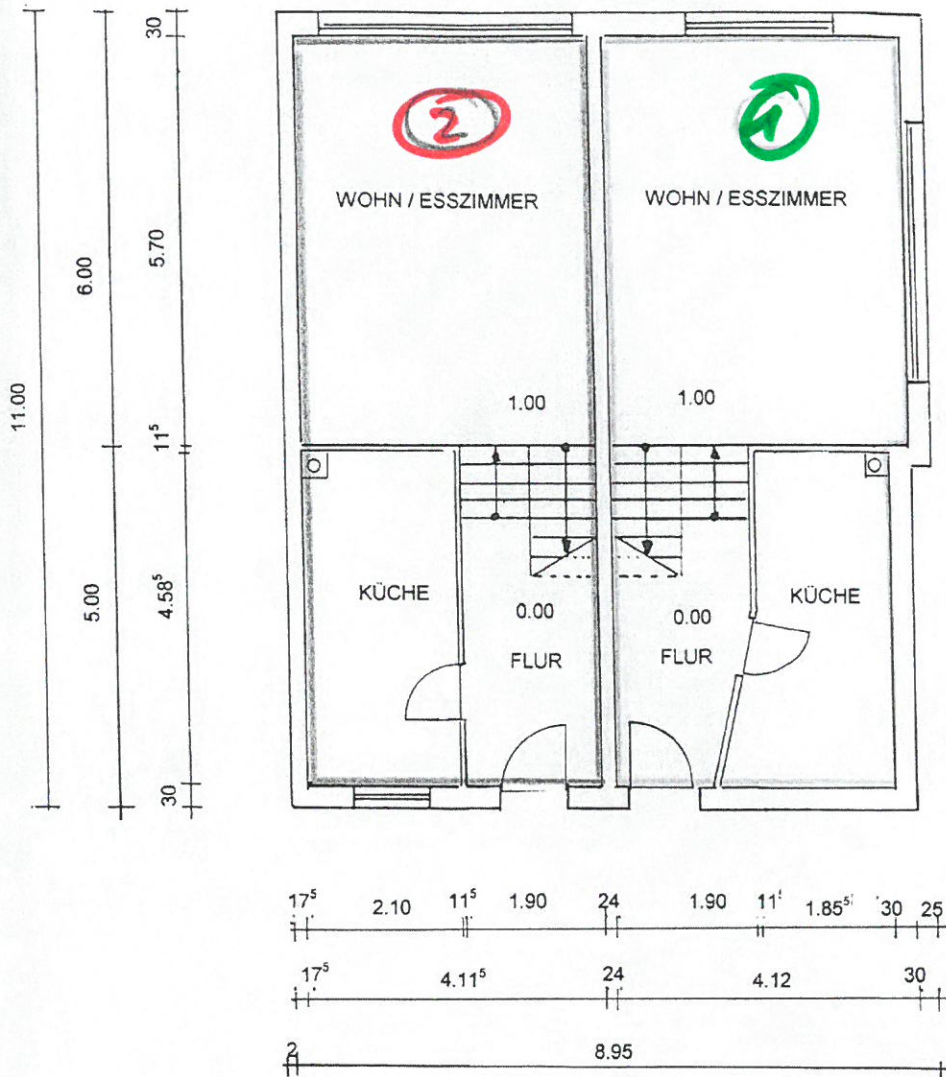

<p><b>Bauvorhaben:</b> Neubau Zweifamilienhaus Stutensee-Spöck Löwenzahnweg 1 Flurst.Nr. 7957</p>	<p><b>Maßstab:</b> 1 : 100      Juli 2001</p> <p><b>Planfertiger:</b> planungsbüro scherm Wacholderweg 10 76297 Stutensee Tel. 07249/9549651</p>
<p><b>Bauherr:</b> ispa Bauträger GmbH Wacholderweg 10 76297 Stutensee</p>	