

**Kellergeschoß**  
M. = 1:50

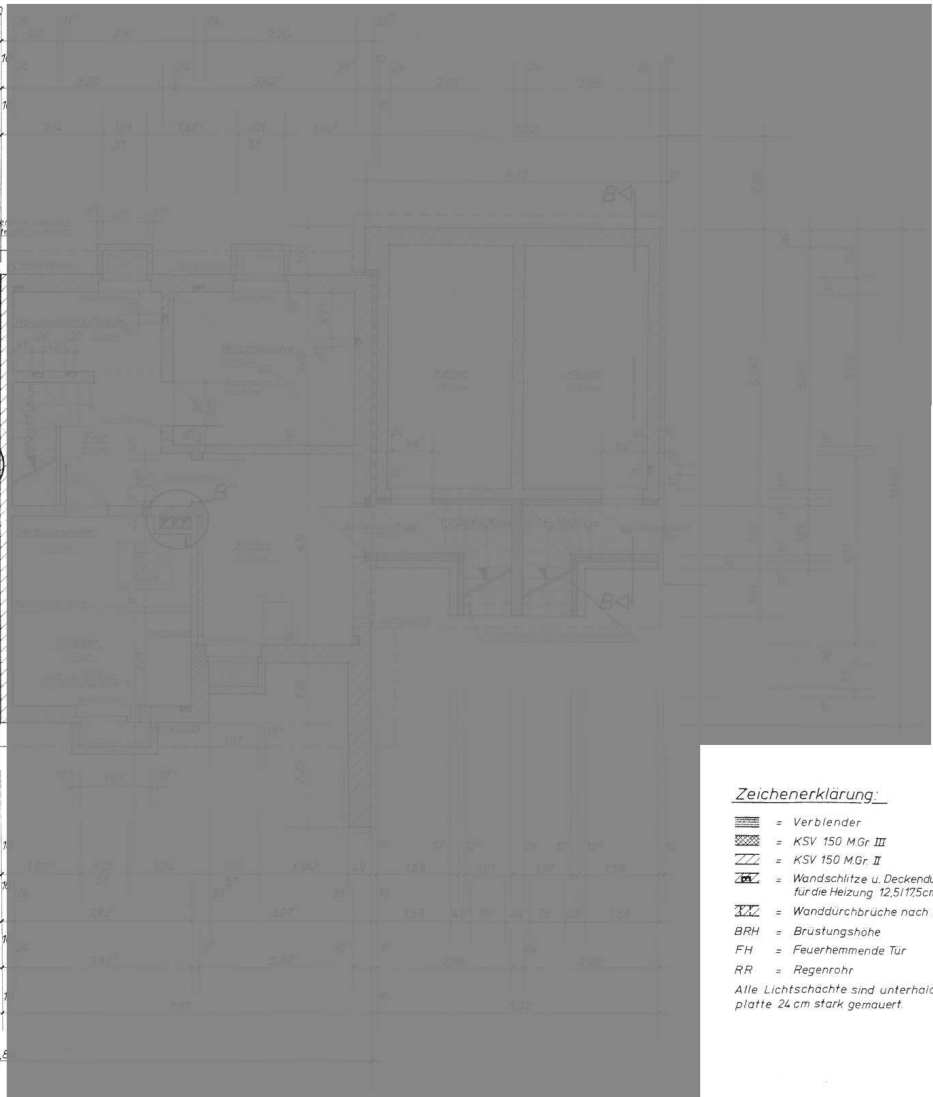

Zeichenerklärung:

- = Verbinder
  - = KSV 150 MGr III
  - = KSV 150 MGr II
  - = Wandschlitz u. Deckendurchbrüche für die Heizung 12,5/125cm
  - = Wanddurchbrüche nach Angabe
  - BRH = Brustungshöhe
  - FH = Feuerhemmende Tür
  - RR = Regenrohr
- Alle Lichtschächte sind unterhalb der Bodenplatte 24cm stark gemauert.

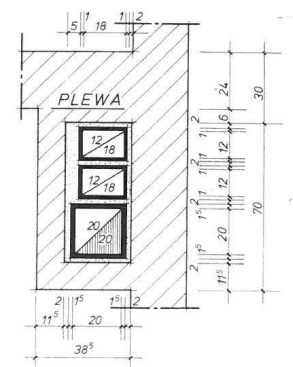

**Detailpunkt „A“**  
M. = 1:10

Genehmigt: Bauz. des Der Bundesminister für Verkehr Erlaßt Nr.			
Geprüft von: Wasser- und Schiffsverkehrs- Münster, den vert. Nr.			
Aufgestellt: Datteln, den 19		Der Vorstand des Neubauamt Regierungsbaudirektor	
Zeichnung bearbeitet: Zeichnung ausgezogen:		Wilke " 4.3.1975 Ing. (Grad)	
<b>Wasser- und Schiffsverkehrsamt Neubauamt Datteln</b>			
Mafstab: <b>Ersatz für 4 Dienstwohngebäude an der Stufe Wanne-Eickel Kellergeschoß, Details</b>			
Anmerkungen:			
Ersatz durch:	Ersatz für:	Plankammer:	Teilentwurf:
		SF-5-25	
Kennziffer:		Ordnungszahl 100 31.200	
<b>A RHK</b>			

Alle Maße sind am Bau zu prüfen!

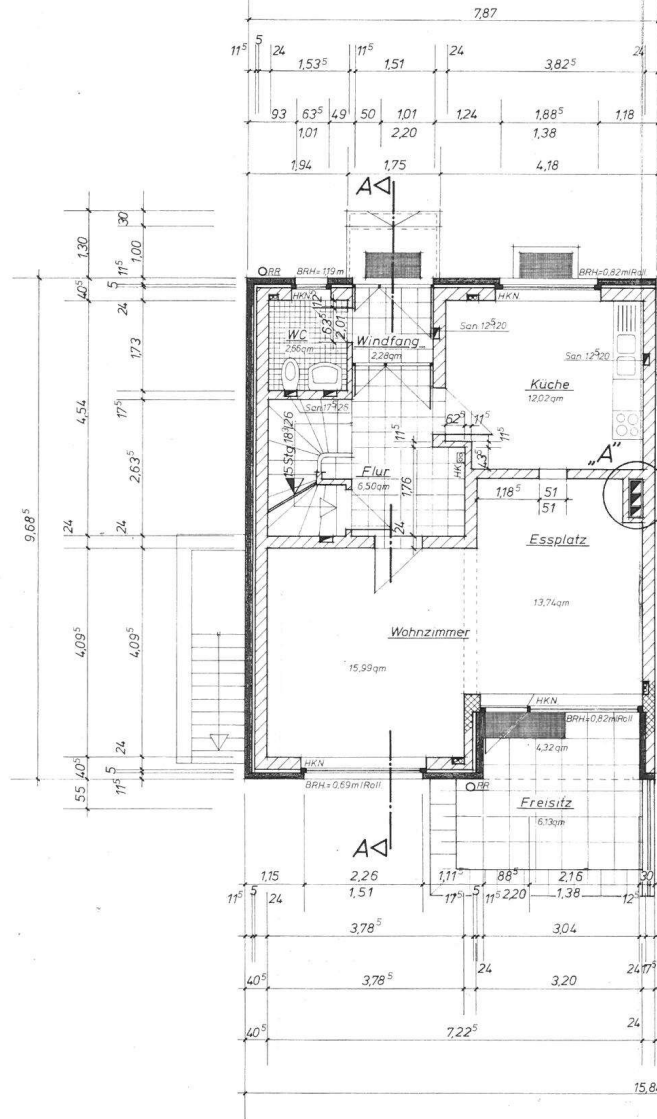

Erdgeschoss  
M. = 1:50

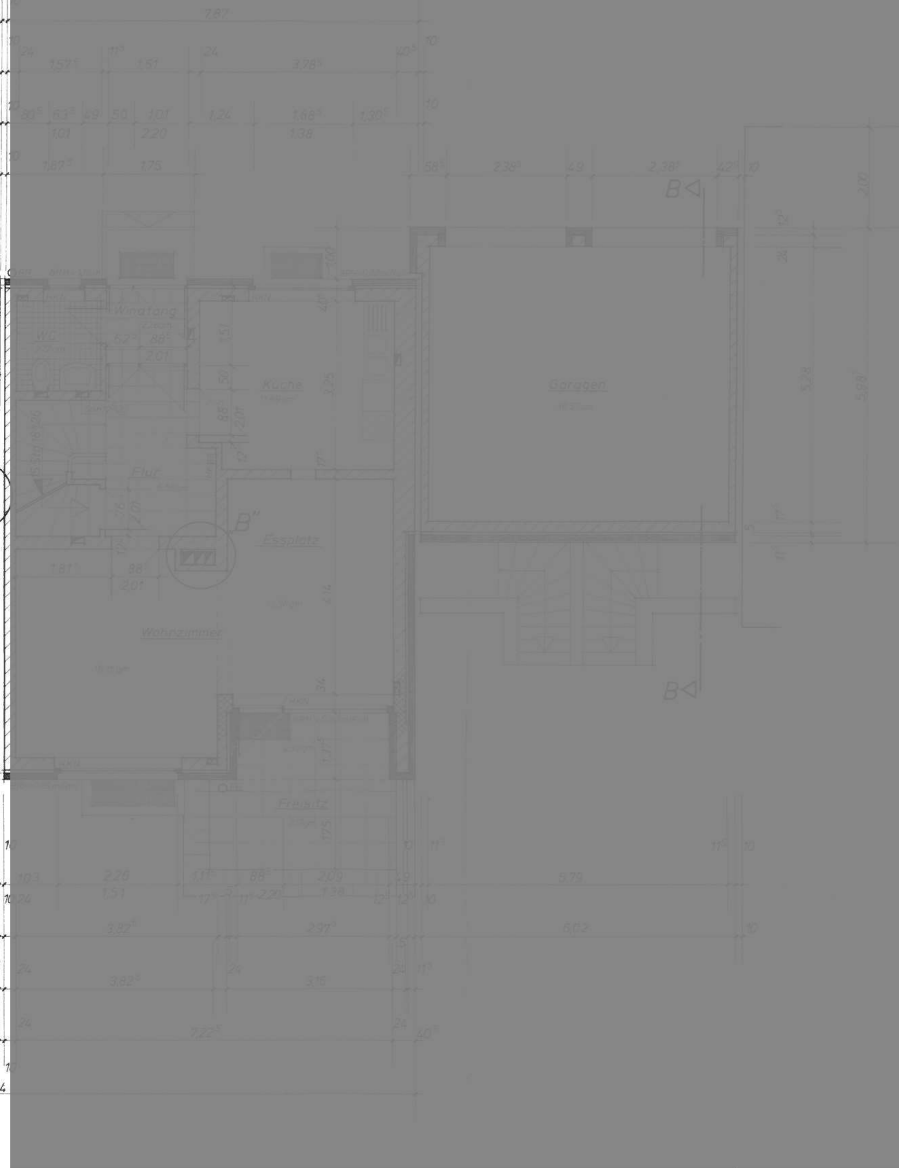

Zeichenerklärung:

- = Verblender
- = KSV 150 MGr III
- = KSV 150 MGr II
- = Wandschlitz u. Deckendurchbrüche für die Heizung 12,5/17,5cm
- HKN = Heizkörpernische
- BRH = Brüstungshöhe
- RR = Regenrohr

Detailpunkte „A“ und „B“ siehe Kellergeschoß

Genehmigt			
Bonn den			
Der Bundesminister für Verkehr			
Erlaß Nr.			
Geprüft in der			
Wasser- und Schifffahrtsdirektion			
Münster, den			
Vert. Nr.			
Aufgestellt	Der Vorstand des Neubauamtes		
Datteln, den	19	Regierungsbaudirektor	
Zeichnung bearbeitet	Wilke	Bauzeichner	
Zeichnung ausgezogen	10.3.1975	Ing. (grad.)	
Zeichnung geprüft	Ing. (grad.)		
Wasser- und Schifffahrtsdirektion Münster			
Neubauamt Datteln			
Maßstab	Ersatz für 4 Dienstwohngebäude		
1:50	an der Stufe Wanne-Eickel		
	Erdgeschoss		
Anmerkungen	RHK Gruppen		
Erstellt durch	Ersatz für	Plannummer:	Teilentwurf:
		SF-5-26	
A	RHK	Kennziffer:	Ordnungszahl:
			31 100 200

Alle Maße sind am Bau zu prüfen!

0,52qm

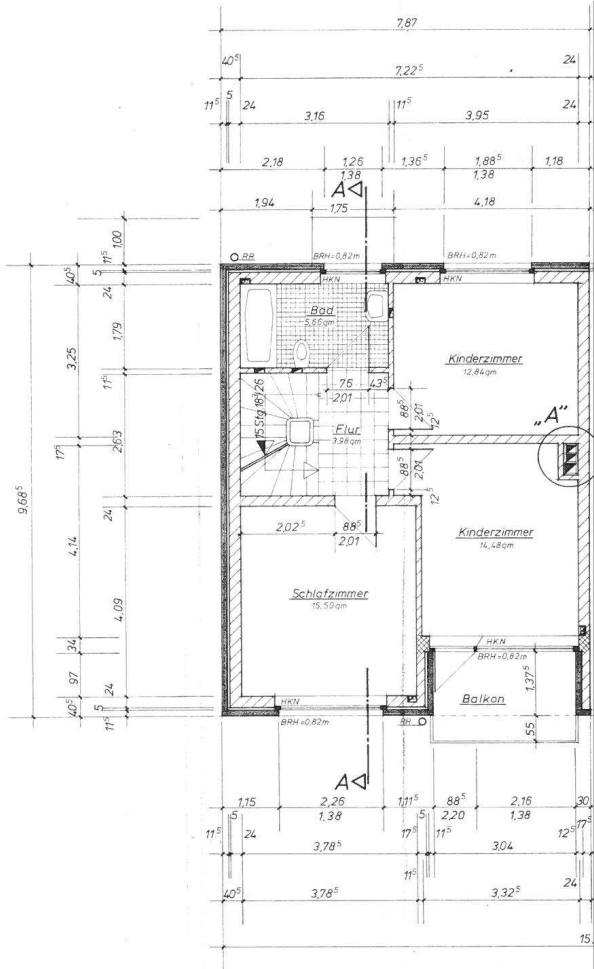

**Obergeschoss**  
M. = 1: 50

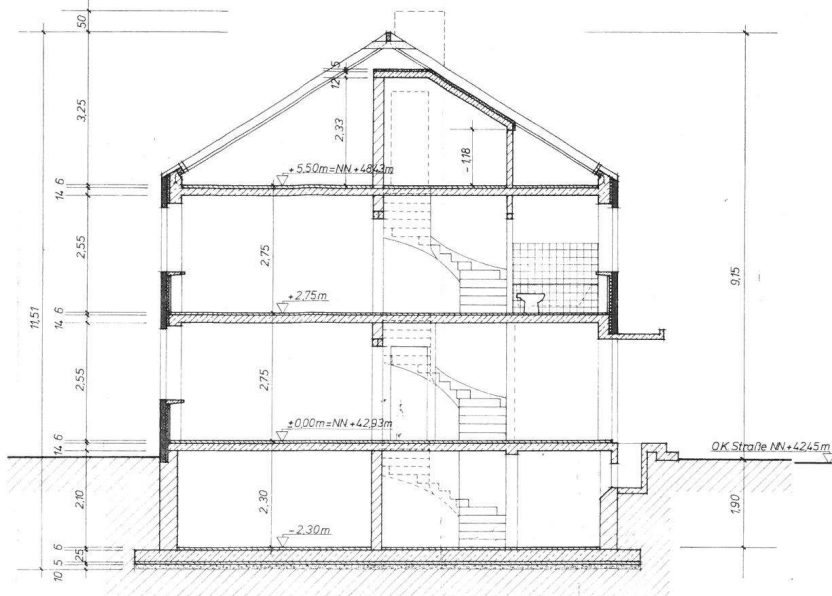

**Schnitt A-A**  
M. = 1: 50

- Zeichenerklärung:**
- = Verblender
  - = KSV 150 M Gr. III
  - = KSV 150 M Gr. II
  - = Wandschlitze für die Heizung 12,5l/75cm
  - = Heizkörperpersiche
  - = Brustungshöhe
  - = Regenrohr
- Detailpunkte „A“ und „B“ siehe Kellergeschoß

Genehmigt			
Bau, den			
Der Bundesminister für Verkehr			
Erlaßt Nr.			
Geprüft in der			
Wasser- und Schiffsdirektion in			
Münster, den			
Verf. Nr.			
Aufgestellt	9	Der Vorstand des Neubauamtes	
Datum, den		Bauzeichner	
Zeichnung ausgeführt		WILKE	
Zeichnung geprüft		21.3.1975	
		Ing. (grad.)	
<b>Wasser- und Schiffsdirektion, Münster</b>			
<b>Neubauamt Datteln</b>			
<b>Maßstab</b>			
<b>150</b>			
<b>an der Stufe Wanne-Eickel</b>			
<b>Obergeschoß und Schnitte</b>			
Änderungen:			
Ersetzt durch	Ersetzt für	Pl. Anummer	Teilentwurf
		SF-5-27	
<b>A</b>	Kennzeichnung	Ordnungsnummer	
	<b>RHK</b>	100 37 200	

Alle Maße sind am Bau zu prüfen!