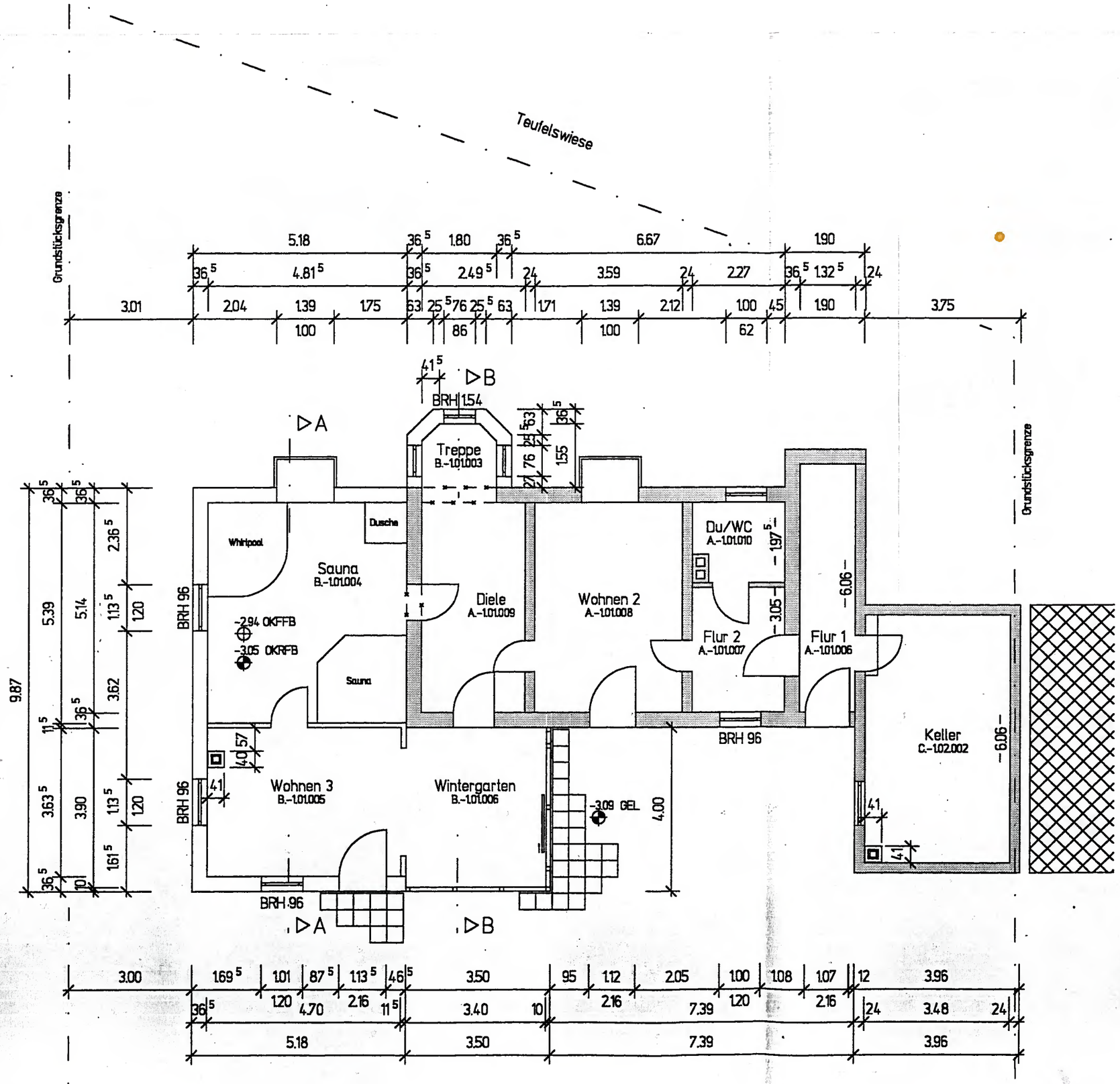

Anlage zur Baugenehmigung
Nr. 179/01
Stadt Wipperfürth
Der Bürgermeister
Bauaufsichtsamt

Bestand
Neubau
Abbruch

INGENIEURKAMMER-BAU NORDRHEIN-WESTFALEN
315006

ENTWURFSVERFASSER

BAUHERR

PROJEKT	ERWEITERUNG EINES WOHNHAUSES IN WIPPERFÜRTH – FRIEDRICHSTHAL
BAUHERR	EHEL. B. + W. STEPHANOW TEUFELSWIESE 8, 51688 WIPPERFÜRTH
PLAN	GRUNDRISS KELLERGESCHOSS

BLATT- NR.	MASZSTAB	DATUM	BLATT – DIN
100	1:100	14.08.2001	A3

ENTWURFS-VERFASSER	KLAUDIUSZ KOCYAN GAULSTR. 62, 51688 WIPPERFÜRTH