

MARTIN I. M. FÜR HERRN ALBERT SANTNER

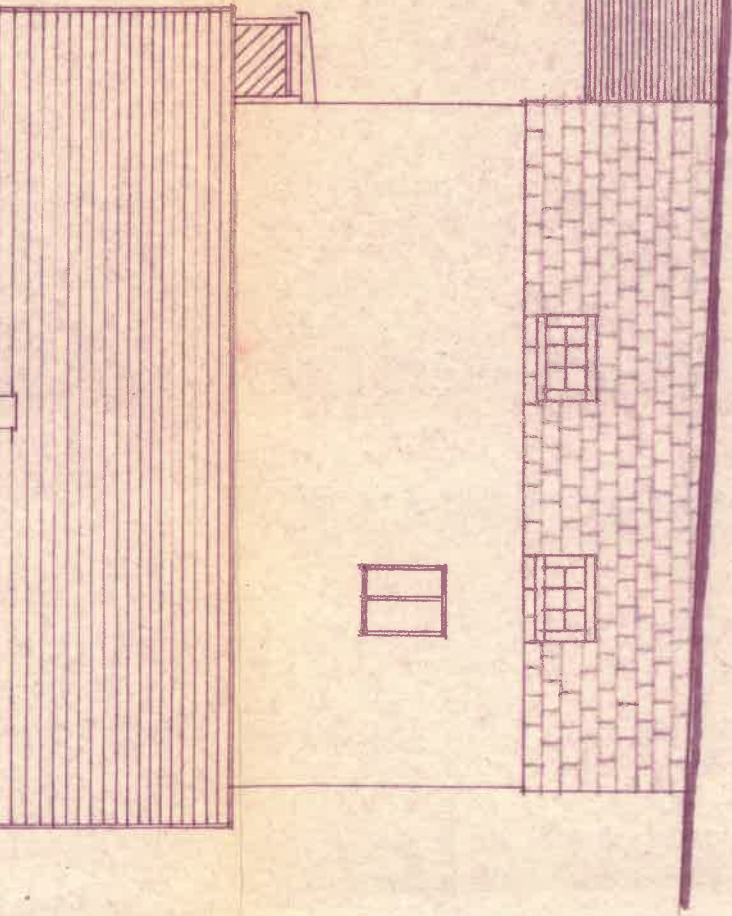

LAGERPLAN 1:2880



600/16-1963

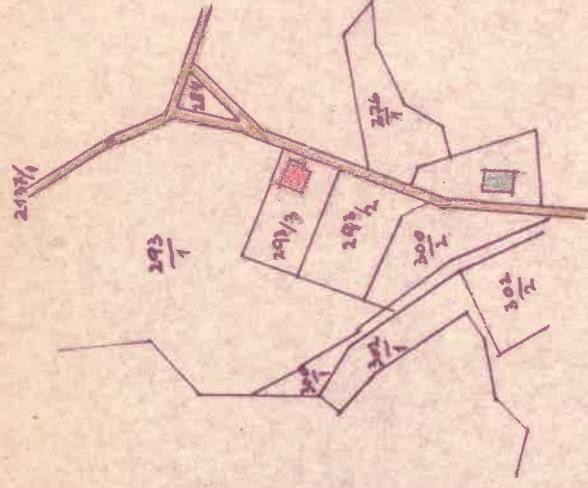

WESTANSICHT

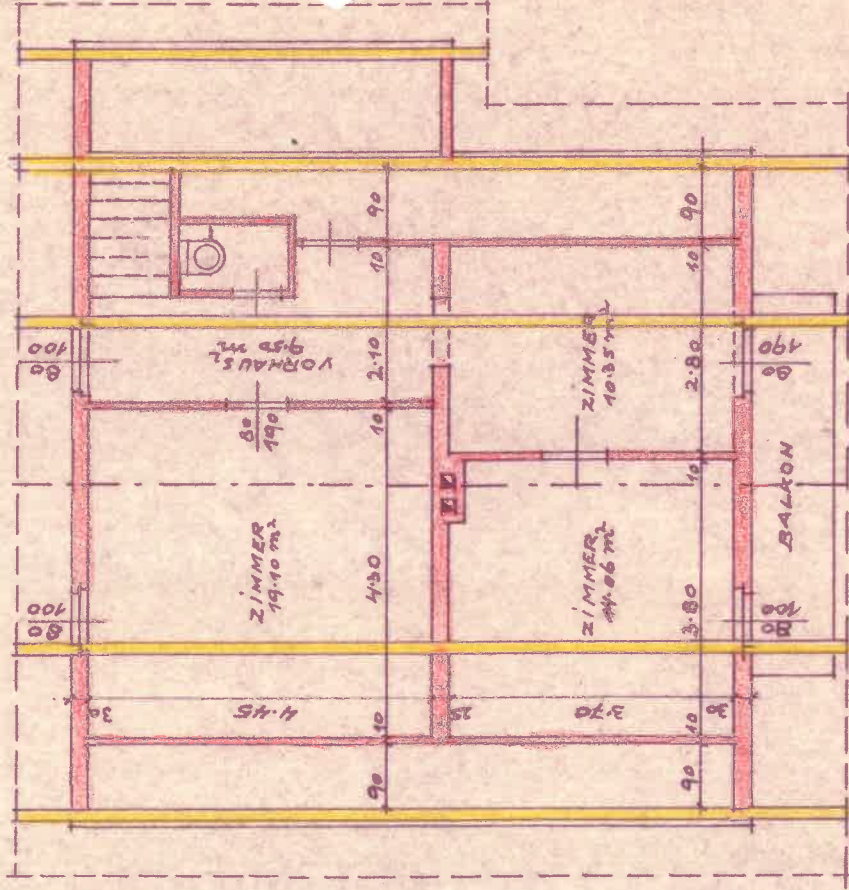

DACHGESCHOSS

BAUWERBER:

Albert Santner

BAUFÜHRER:

BAUUNTERNEHMUNG
Baum. Wilhelm Lang

vorm. J. Weixelbaumer
St. Martin i. Mkr., Tel. 237

B.R. Josef Holzer



Bauplan bei der am 1. Juli 1963
stattgefundenen Baukommission
behördlich genehmigt.

Der Bürgermeister:

Joh. Gimady

DEN BAU EINES HAUSES AUF DER GRUNDPARZELLE N. 293/3 K.G. ST. MARTIN I.

WOHNH. PLÖCKING N. 3 M. 1:100

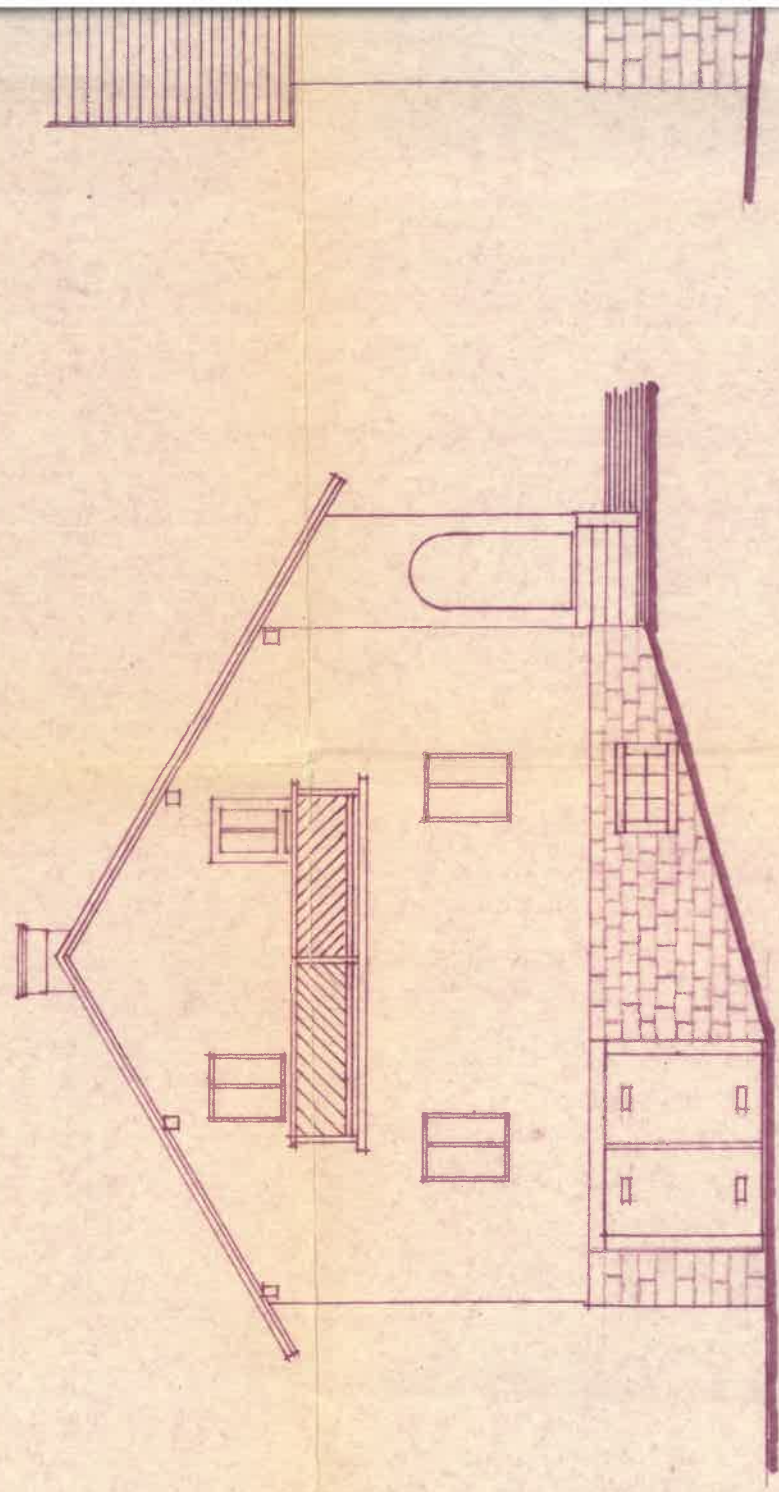
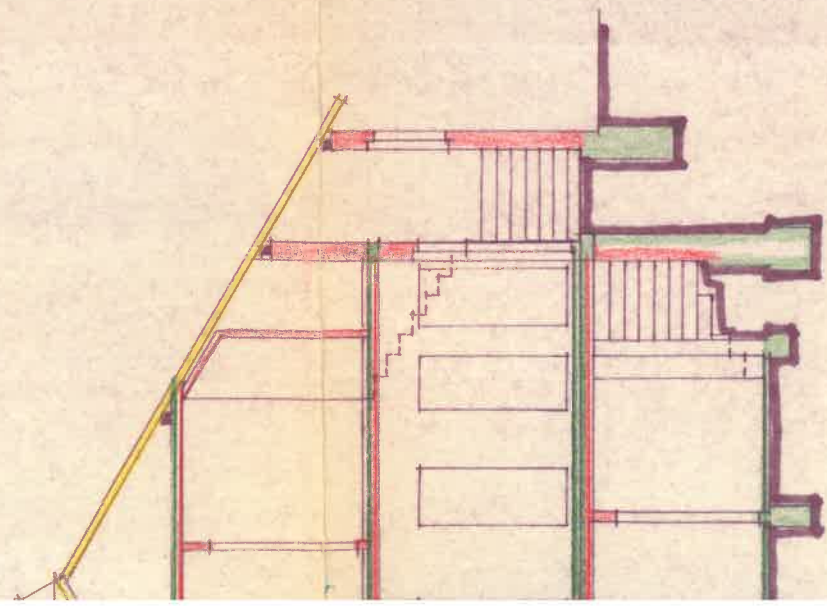

NIT A-B

SÜDANSICHT

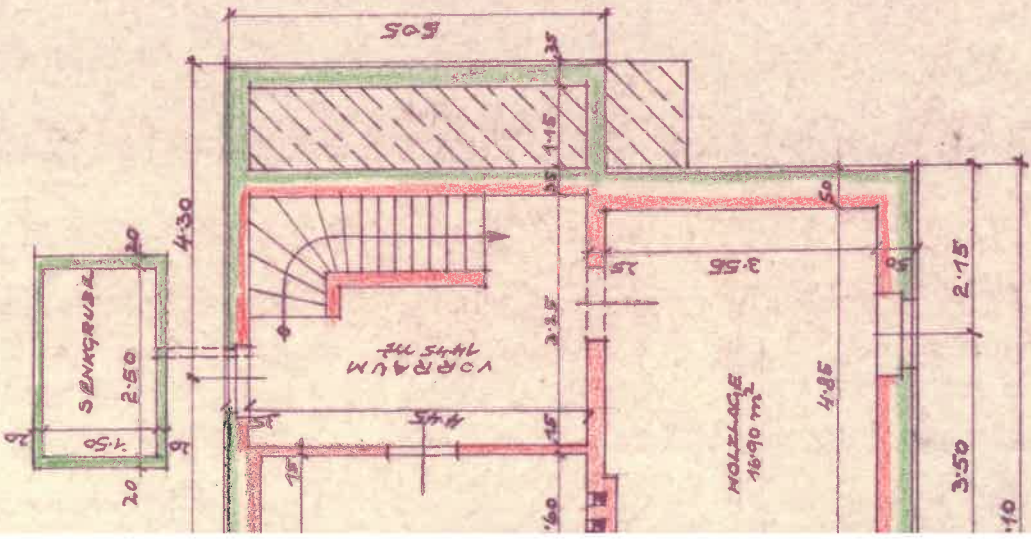

ERDGESCHOSS

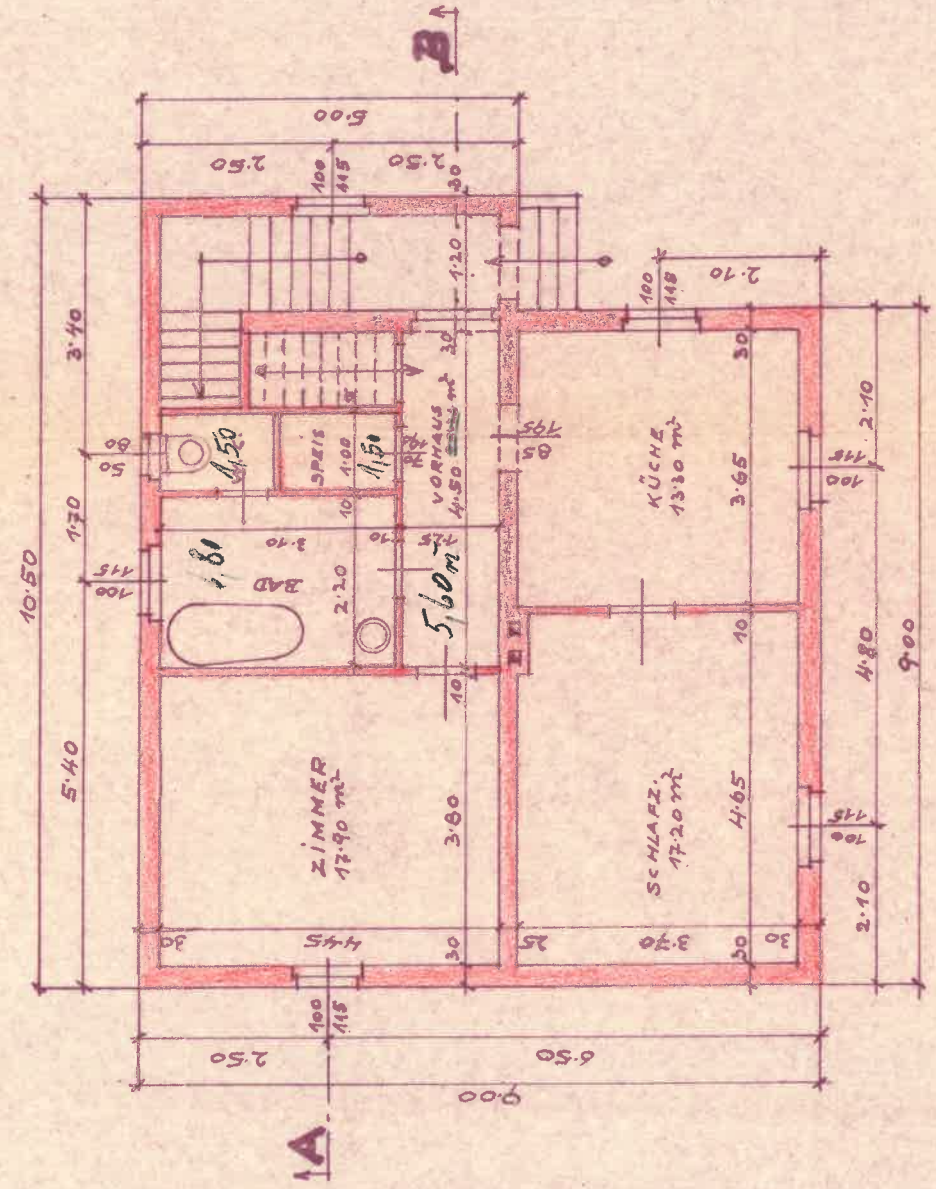

ERDGESCHOSS

PLAN ÜBER DEN BAU EINES HAUSES AUF DER GRUNDPARZELLE 1
WOHNH. PLÖCKING N.3 M. 1.

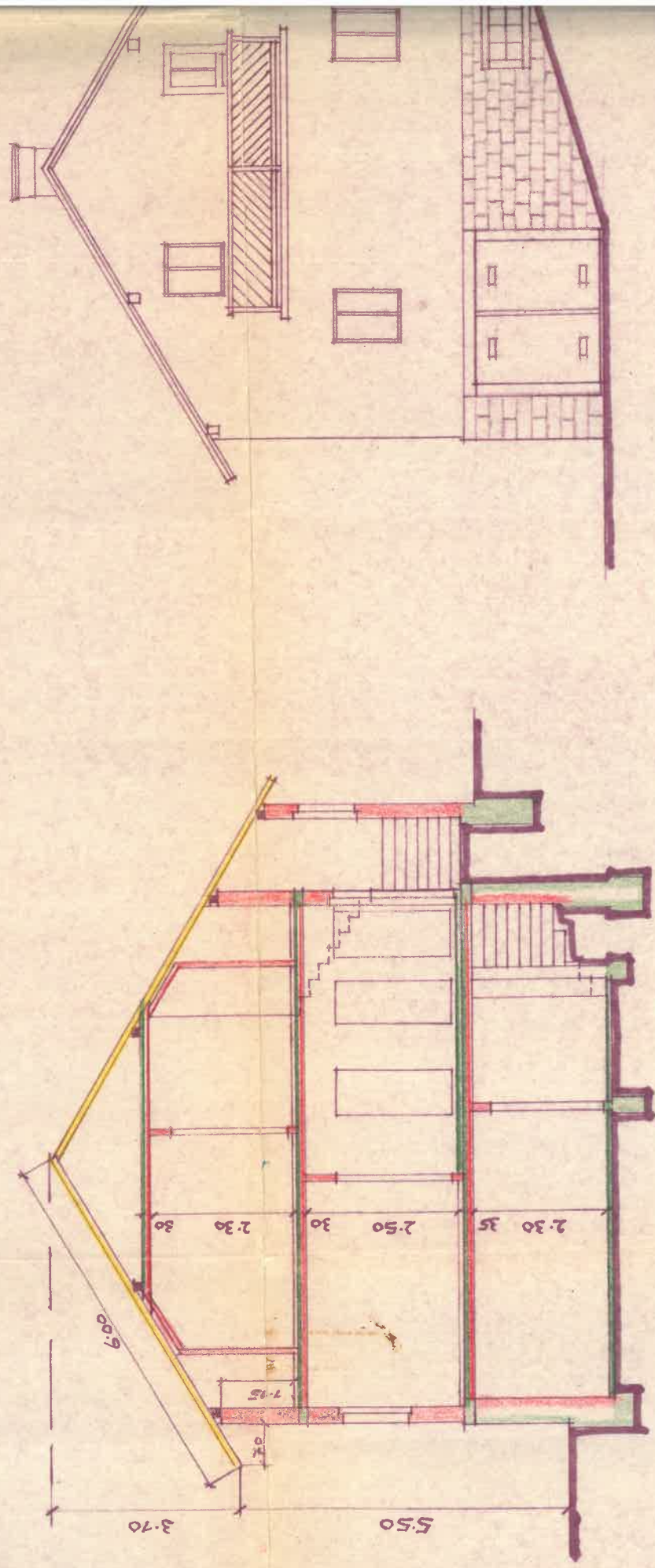

SCHNIT A-B

SÜDANSICHT

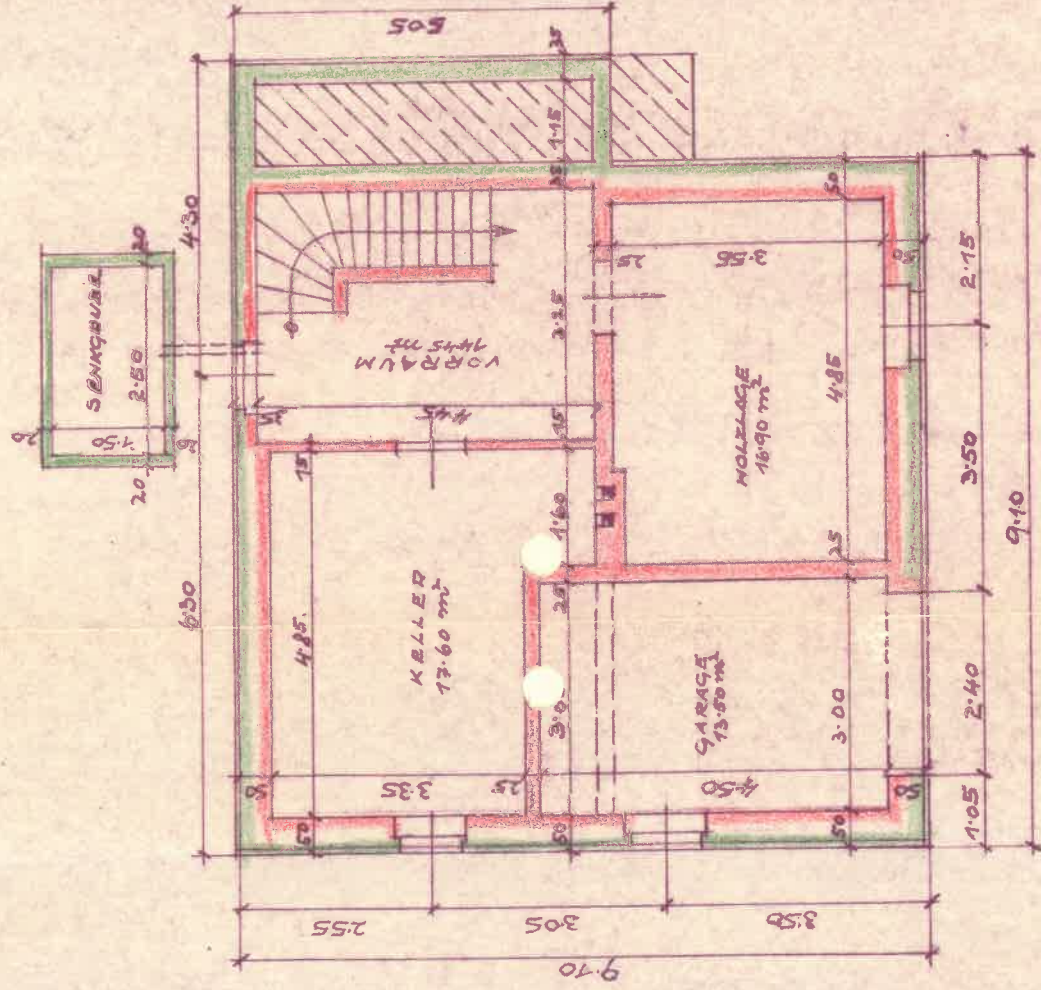

KELLERGESCHOSS

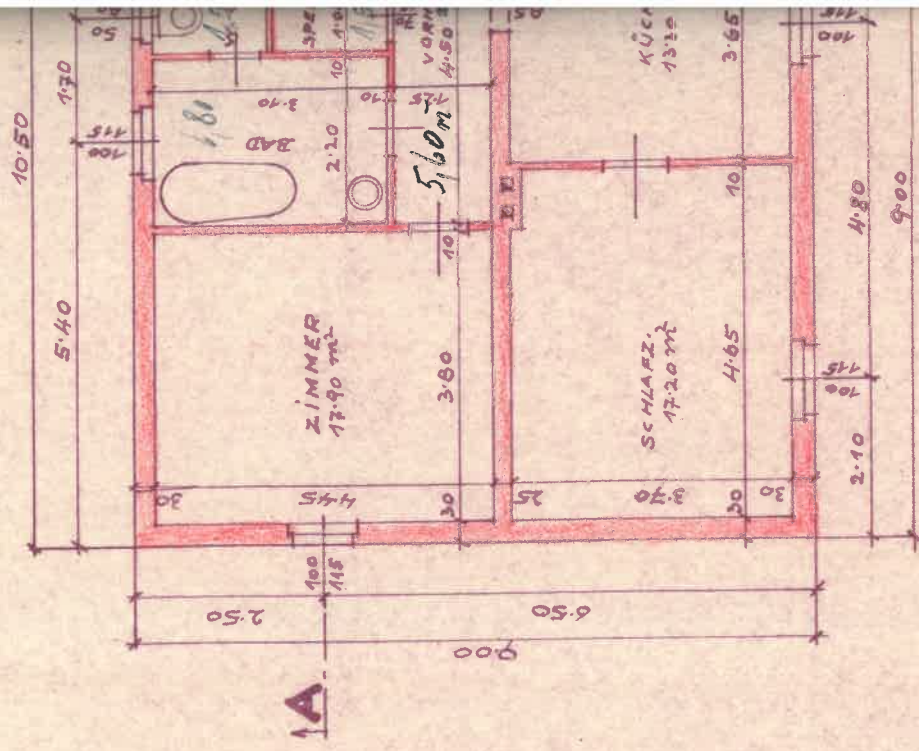

ERDGESCHOSS