

SÜD-ÖSTLICHE SEITE

- Kleinspreßdach 2-Logig
- 24 cm Rohsprund
- Balkenlage
- 5 cm Mineritwolle
- Sperrschalung
- 12 mm Gipskarton

Oberes  
Balken  
Gipskarton

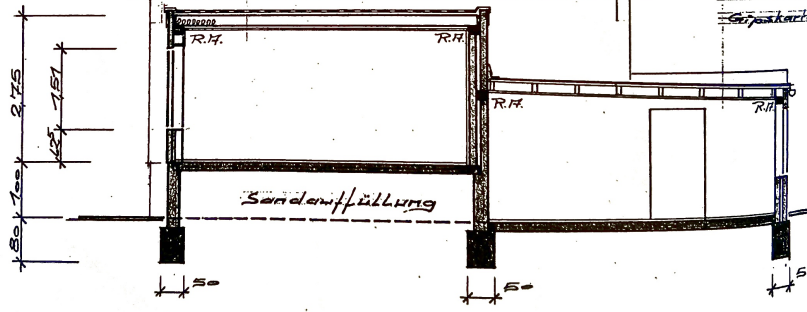
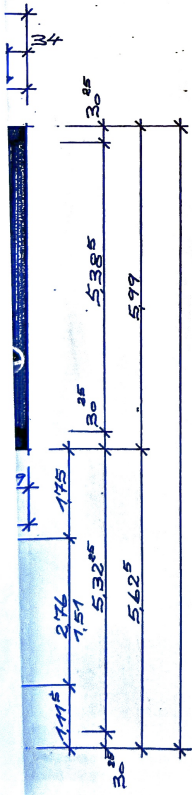

Schnitt K 1:100

DRISS K 1:100

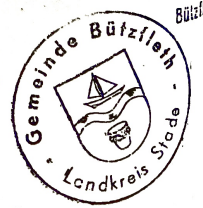

Bützfelde, Ge Da

M = L. 1. 1.

10/10  
HOBEL-  
M

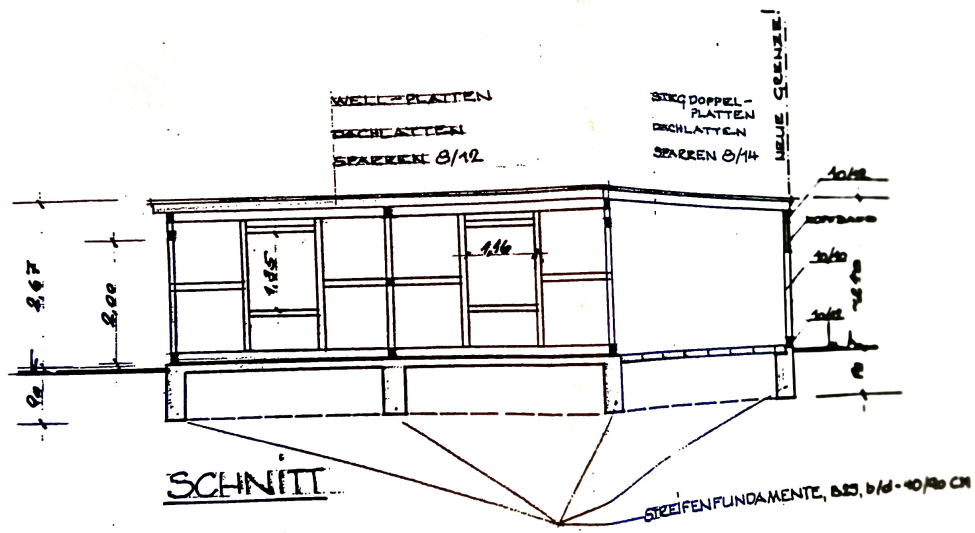

SCHNITT

BAUHERR:  
 CHRISTIAN BAHR  
 GÖTZDORFER STR 209  
 2160 STADE-BÜTZELETH

C. Bahr.

PLANUNG:  
 KLAUS FEINDT  
 MAURERMEISTER  
 2162 GÜDERHANDVIERTEL NR. 82A  
 TEL. 04142-2779

*[Handwritten signature]*

KLAUS FEINDT  
 2162 Güderhandstr. 82A  
 04142 / 27 79

18.04.1993



M = 1:100

Anlage zur Baugenehmigung  
Az: 63.01 - 3086/20.9/3  
Bauaufsichtlich geprüft  
Stade, den 20. JULI 1993

Stadt Stade  
Der Stadtrefektor  
Im Auftrage  
*(Signature)*  
(Witt)

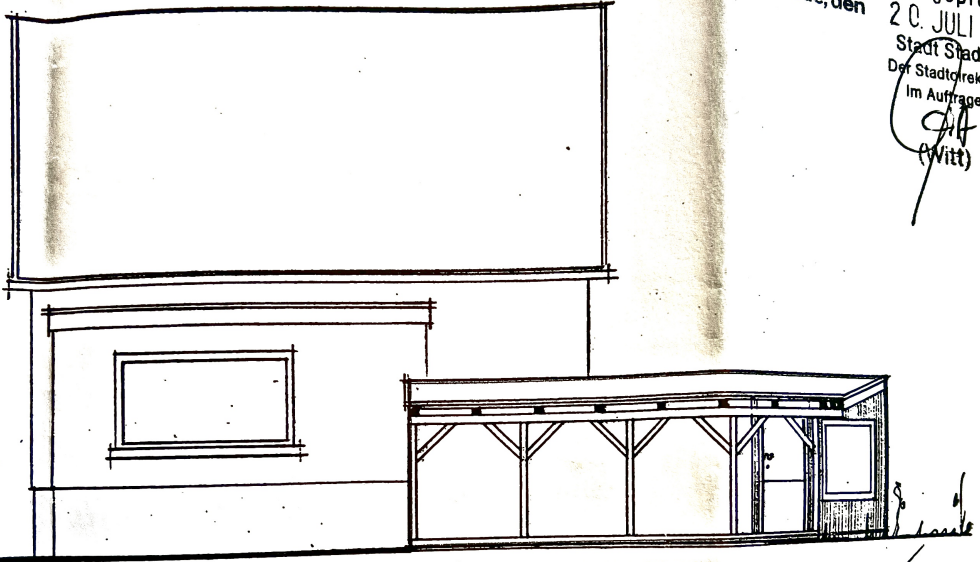

SEITENANSICHT

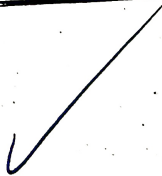

BAUHERR:

CHRISTIAN BAHR  
GÖTZDORFER STR. 209  
21622 GÜDERHANDVIERTEL

PLANUNG:

KLAUS FEINDT  
MAURERMEISTER  
21622 GÜDERHANDVIERTEL NR. 82A  
Tel. - 2779  
KLAUS FEINDT  
21622 Güderhandviertel 82A  
☎ 0 41 42 / 27 79

# ANBAU EINES PKW-EINSTELLPLATZES

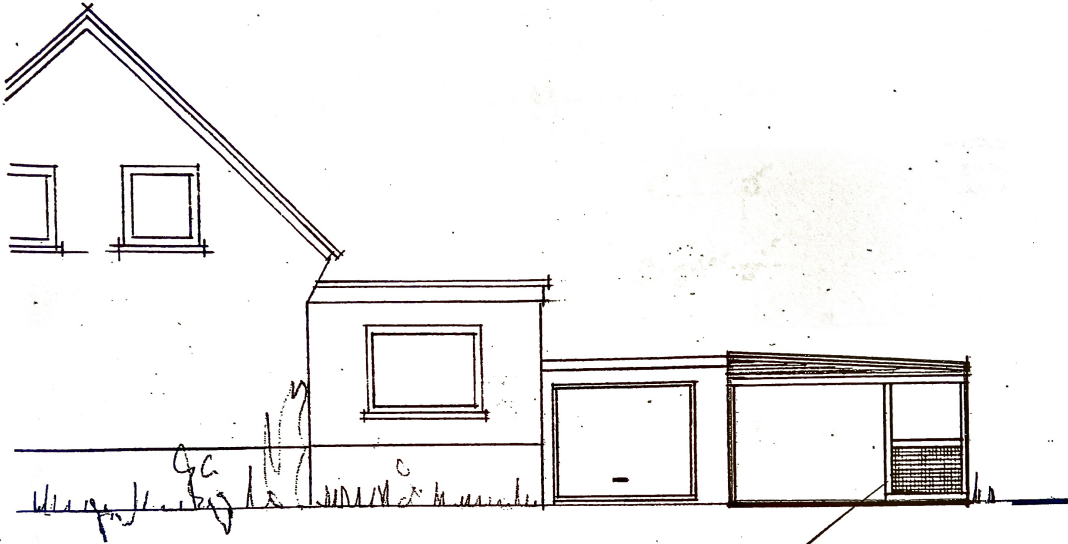

STRASSENANSICHT



Maßstab. 1:100

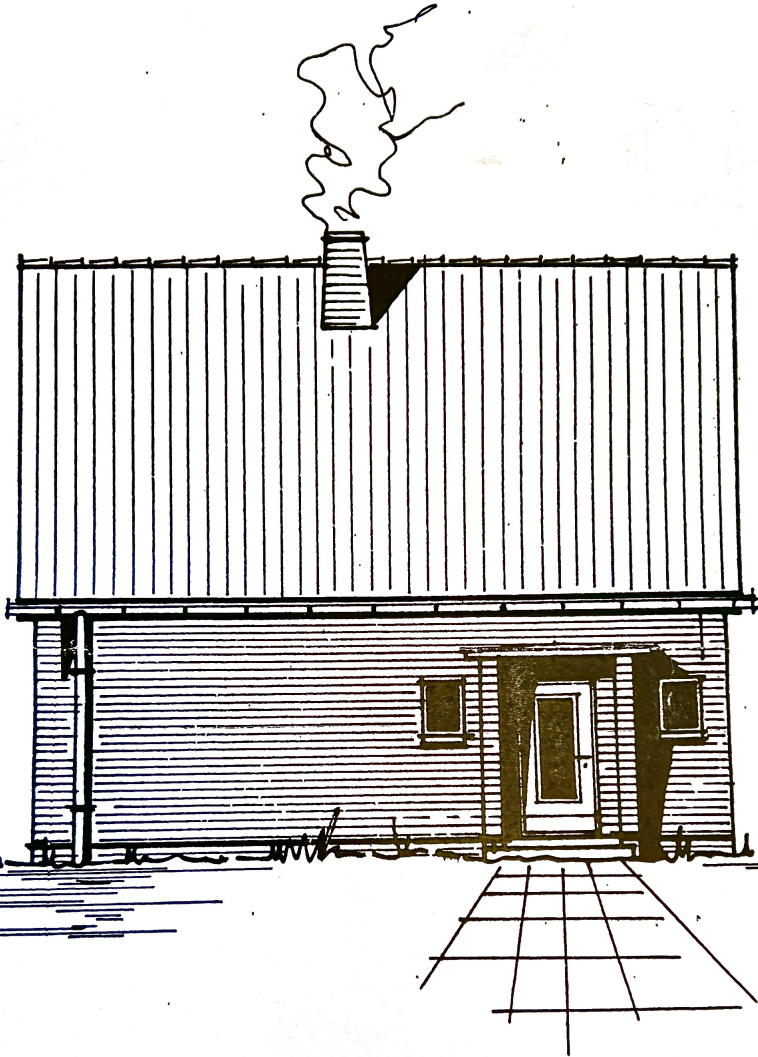

Seitenansicht - Norden

Die Treppen und Läden müssen  
erschaffen. Lichtschächte an Geh-  
mit Rosten versehen sein.

Kettenschleife als Vollraumwerk ohne  
Inferrierte herstellen. Schutzanzüge,  
auch mit Benutzfläche, sind nicht mit Fund

Alle  
ist

