

Baugenehmigung der Staatlichen Bauaufsicht  
 Prüfbescheid Nr. 2118  
 M 1:50

Legende

- vom Baustoffe, M 2/10
- Abbruch
- neue Bauleistung M 2/10

Um- u. Ausbau für Herrn H. Andras  
 Schnauder-ähnlichen, Flurschnitts

Bei Zulassung	1887/86	Grundriß	...
Name/Innenschicht		...	
Ordnungsnummer	2		









Fußböden  
 Holzplanken, zwischen den Balken Mineralwolle-Matten  
 200/200  
 seitlich hochgezogen und mit Leisten befestigt  
 20 mm Sparschalung  
 12,5 mm Gipskartonplatten

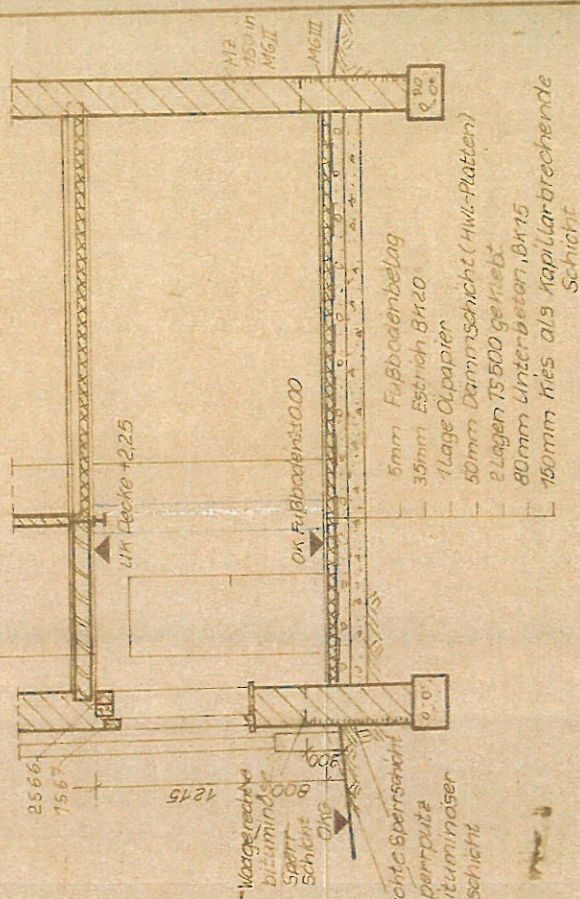

Schnitt A-A M:1:50  
 neu

Baugenehmigung der Sozialen Bauverwaltung  
 Prüfbescheid Nr. 1118  
 Für den öffentlichen Verkehr  
 beim Rat der Stadt München  
 Zulassungs-Nr. 277-75  
 Name/Unterschrift  
 1/9 den 27.03.19...  
 Herr u. Architekt Herrn Kratzsch  
 Schnauderhainichen, Flurstück 608

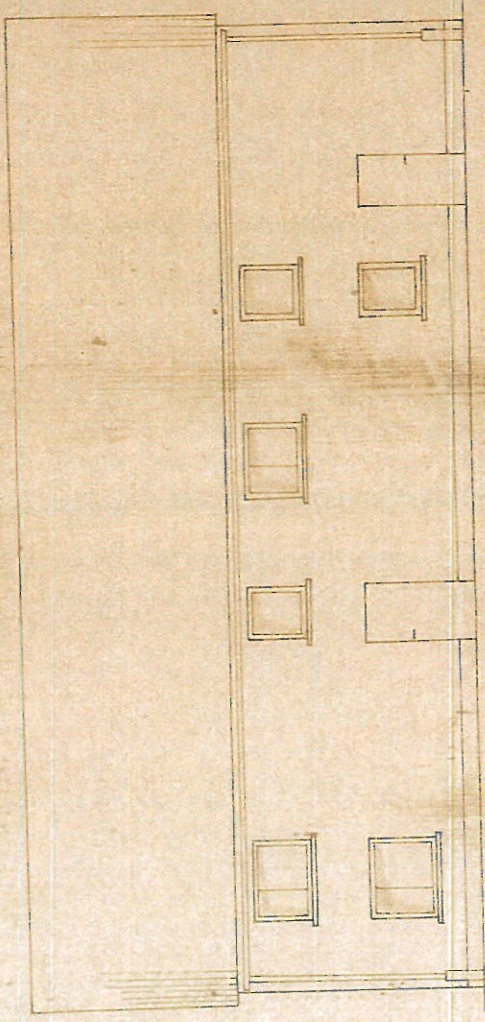

Vorderansicht, neu M:1:100  
 Ansicht

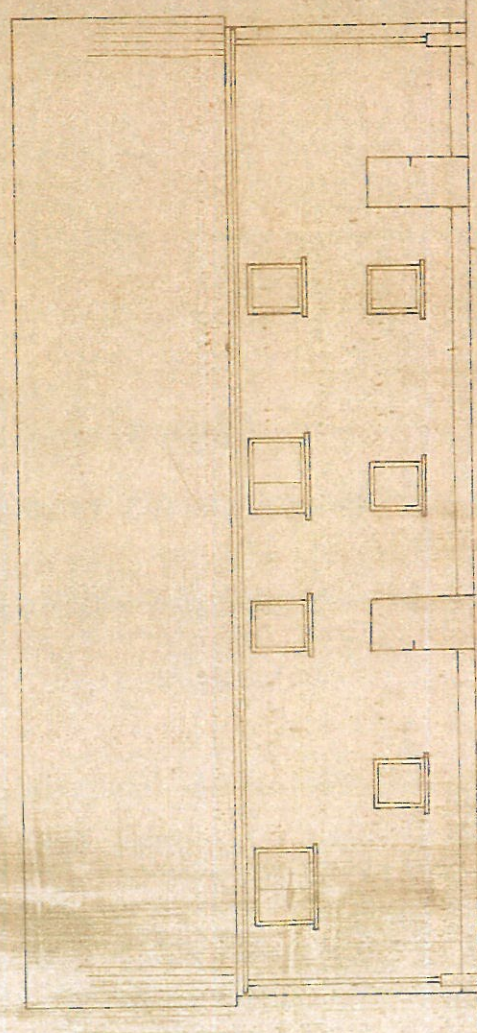

Vorderansicht, alt M:1:100

Bearb.: Dandl  
 Tag: 17.2.86

Ansichten, Schnitt A-A

Ordnungsnummer  
 3