

# Grundriss Untergeschoss

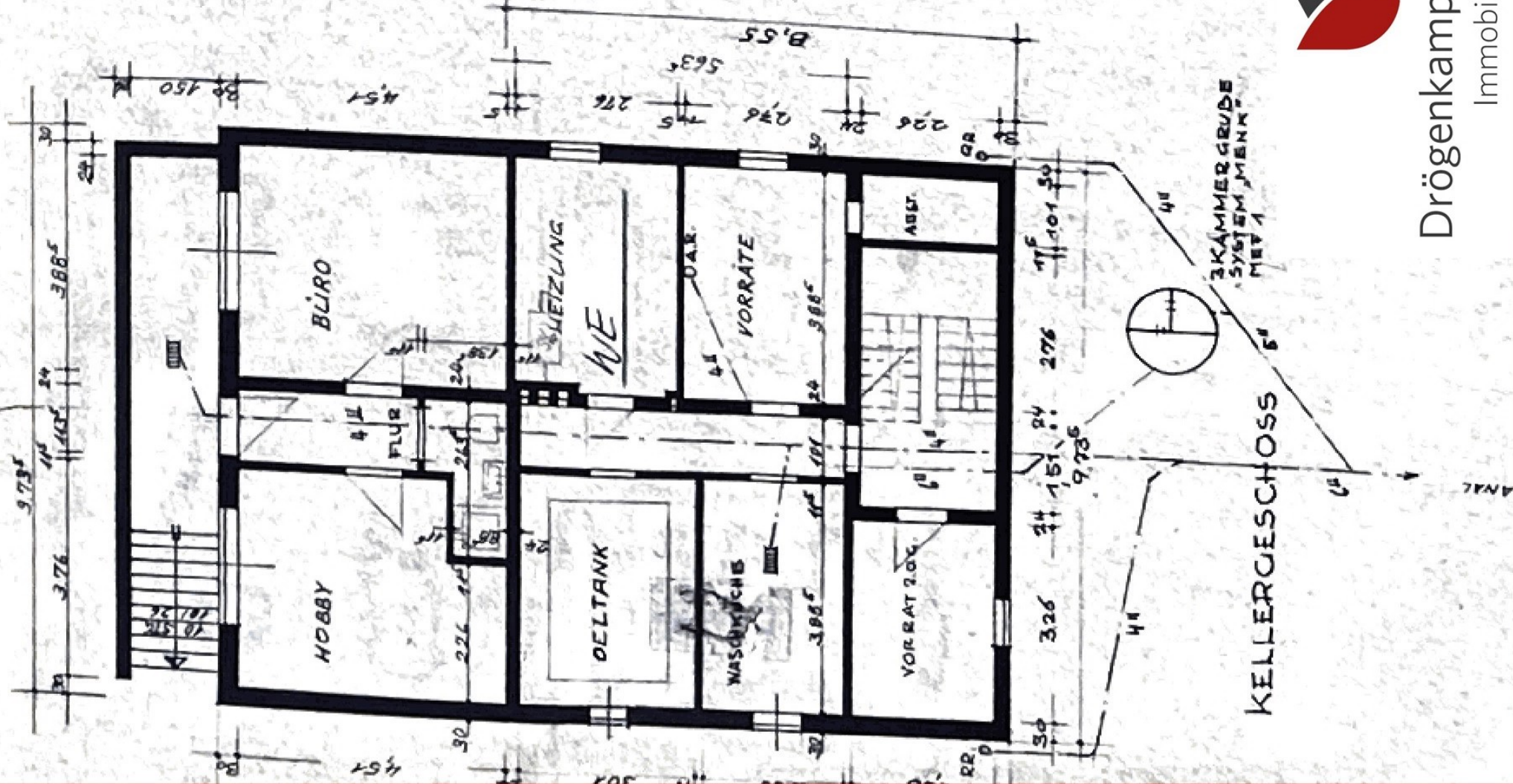

# Grundriss Dachgeschoss



Drögenkamp & Rheindorf  
Immobilien GbR

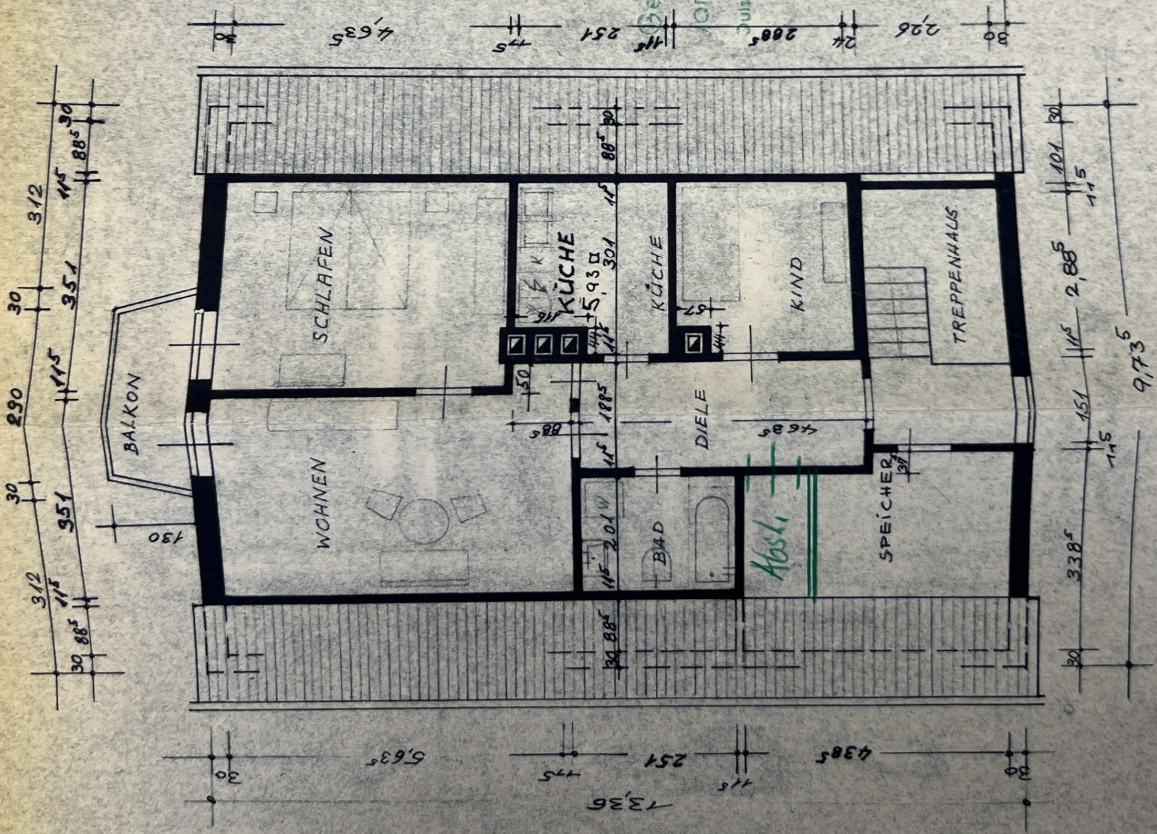

DACHGESCHOSS

## NACHTRAG -

NEUBAU EINES FAMILIENWOHN-  
HEIMES IN LESSENICH, MESS-  
DORFERSTRASSE  
BAUHERR =

ERNST EUBERT  
ARCHITECT  
OEDERWEG 11  
42699 LESSENICH  
FERNRECH-NR.: 3 05 62

42.09 BL.1 MASSSTAB 1:100 DIETZ

Baufeldlich geprüft  
Duisdorf, den 10. Mai 1963

Im Auftrag  
*[Signature]*  
Architektmeister

Genehmigt durch Bauaufsicht  
vom 10. Mai 1963  
B.R. Nr. 646/63  
Duisdorf, den 10. Mai 1963

Der Architekt  
als Baugenehmigungsbehörde  
in Vertretung  
*[Signature]*  
(Fass)  
Architekt

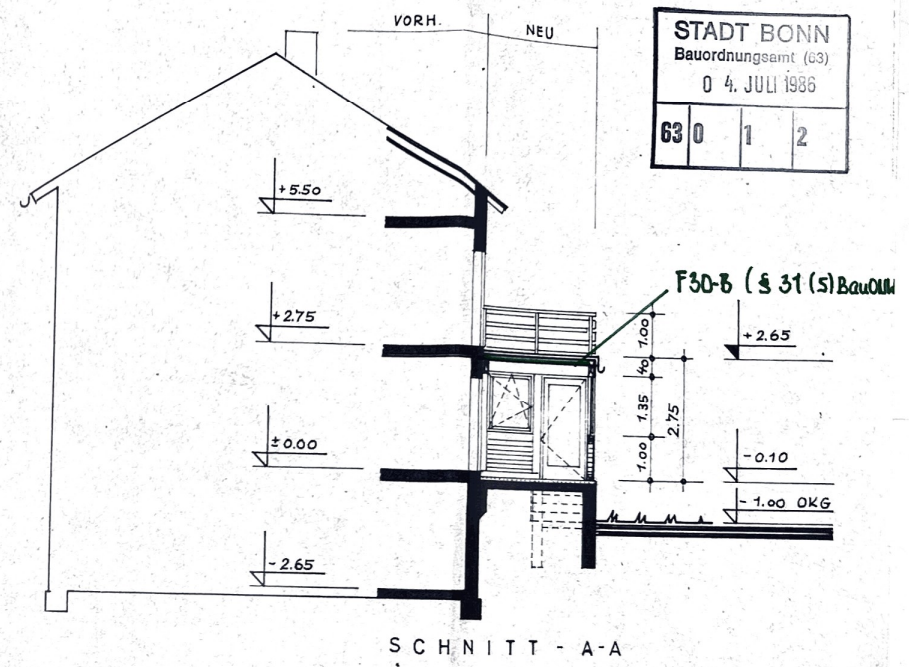
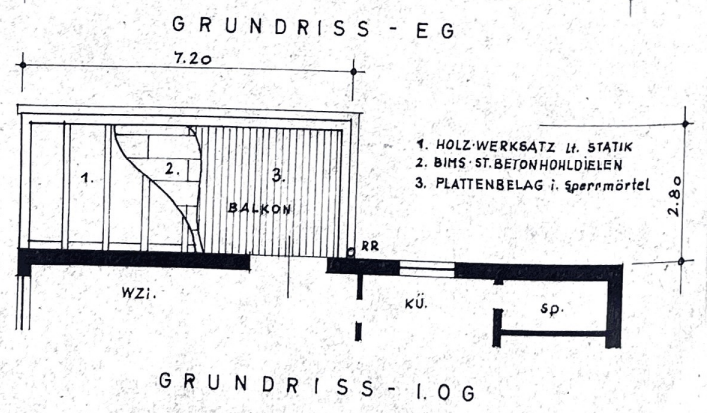
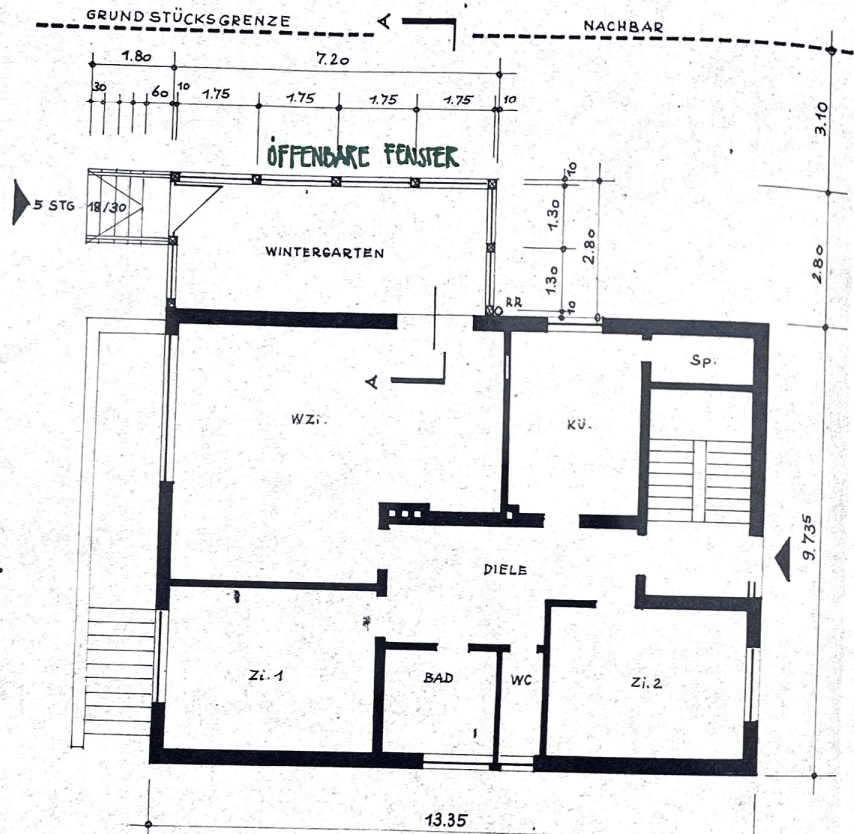

STADT BONN  
 Bauordnungsamt (63)  
 04. JULI 1986  
 63 0 1 2

GEMARKUNG : LESSENICH  
 FLUR : 5 gehört zur Baugenehmigung Nr.  
 FLURSTÜCK : 203 118 320 vom 17. 07. 86

STADT BONN  
 Der Oberstadtdirektor als untere Bauaufsichtsbehörde  
 für Aufträge  
*[Signature]*

BAUVORHABEN			
BAUSTELLE			
BETR.: ANBAU EINES WINTERGARTENS : EG..			
mit darüberliegendem BALCON : 1.OG.			
GEZ.	3.7.86	KON.NR.	GEÄND.
DIPLOMINGENIEURE		BL.NR.	M. 1/100
ARENZ UND PFISTER		1	BLATTGR.
KONSTANTINSTRASSE 14			DIN A3
5300 BONN-BAD GODEBERG			



Grundriss Erdgeschoss mit Wintergarten

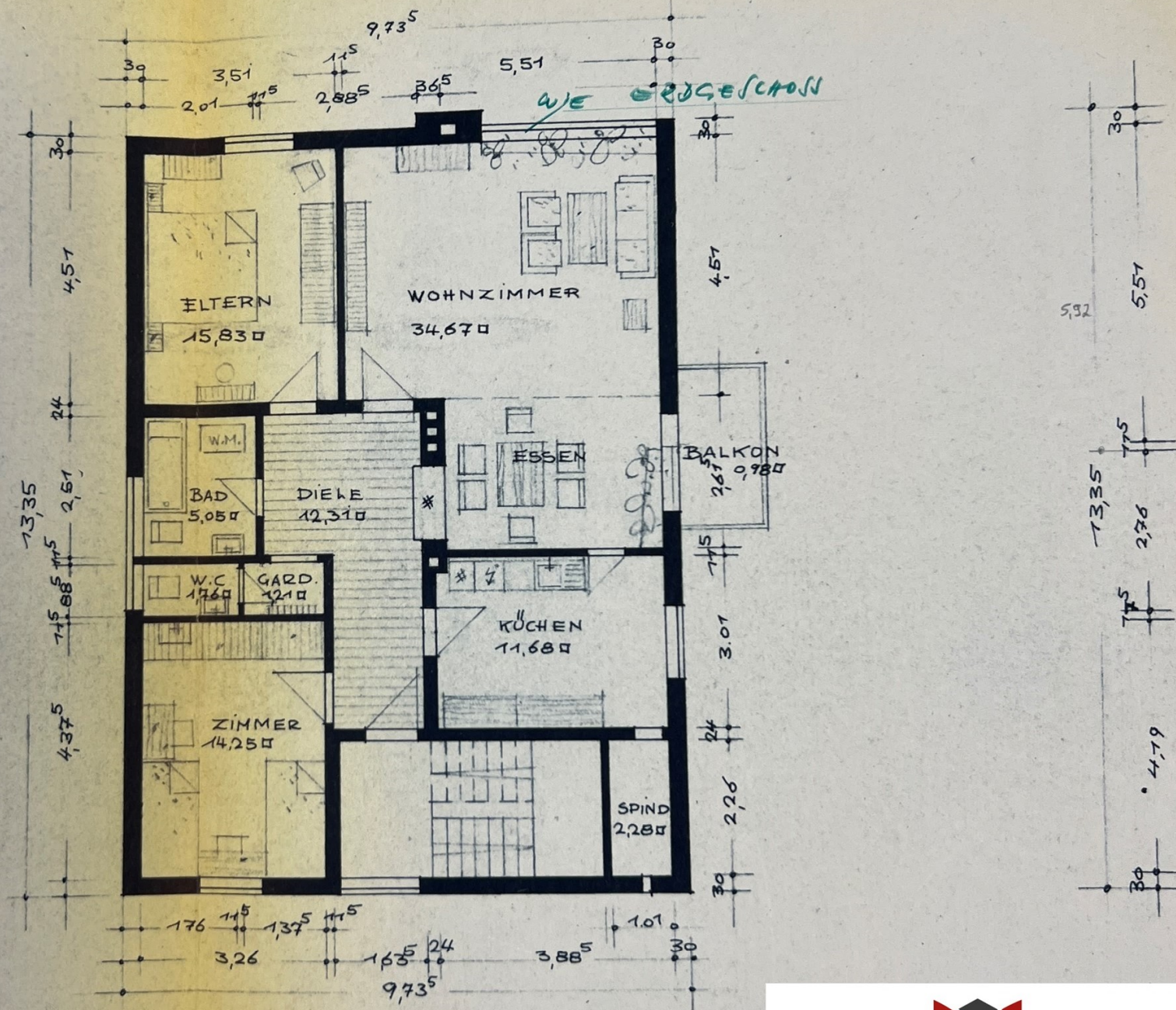

Grundriss 1. Obergeschoss  
mit Balkon

1. OBERGESCHOSS



Drögenkamp & Rheindorf  
Immobilien GbR

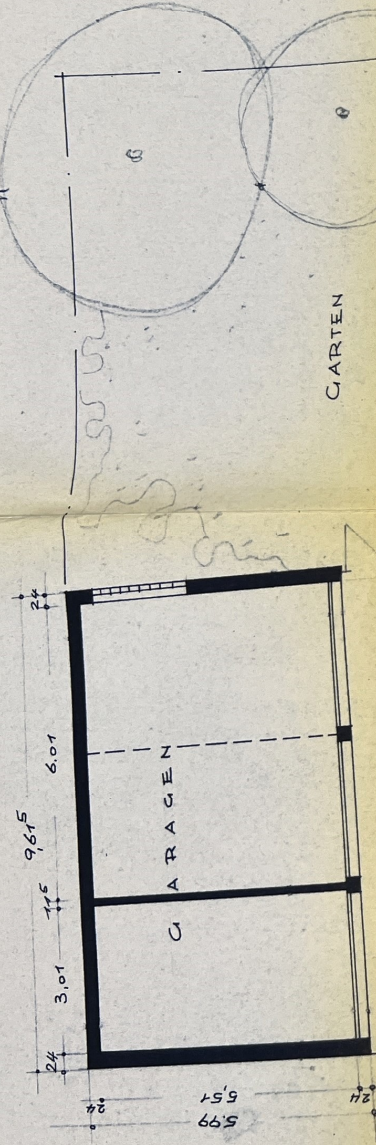

CARTEN

HOFRAUM

TERRASSE /  
FENSTER /  
GANGGEHÄUSE

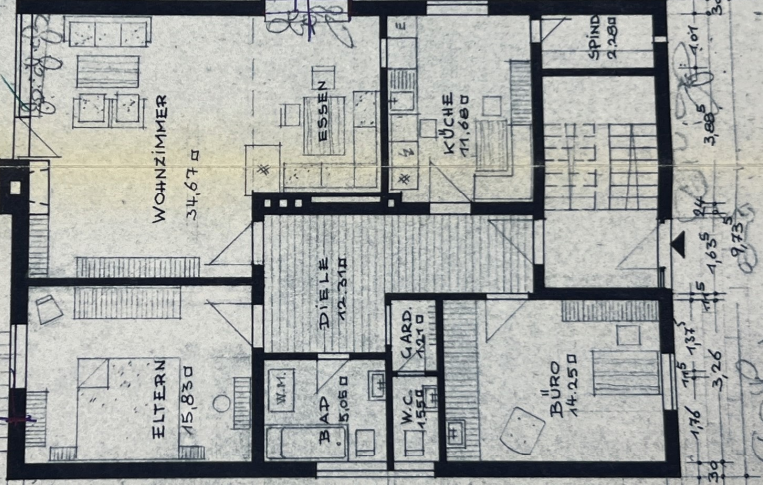

ERDGESCHOSS



Drögenkamp & Rheindorf

Immobilien GbR

Grundriss Erdgeschoss  
(noch ohne Wintergarten)