

Bauvorhaben: Neubau von Doppelhäusern BB-Gebiet "Hinter den Grubengärten", 99819 Krauthausen			
Bauherr:			
Plan-Nr.:	Grundriß Erdgeschoß	Datum	Name
9624/01		bearb.: Aug. 1996	K. Möller
Maßstab:		gez.: Aug. 1996	K. Möller
1:100		gepr.: Aug. 1996	D. Möller

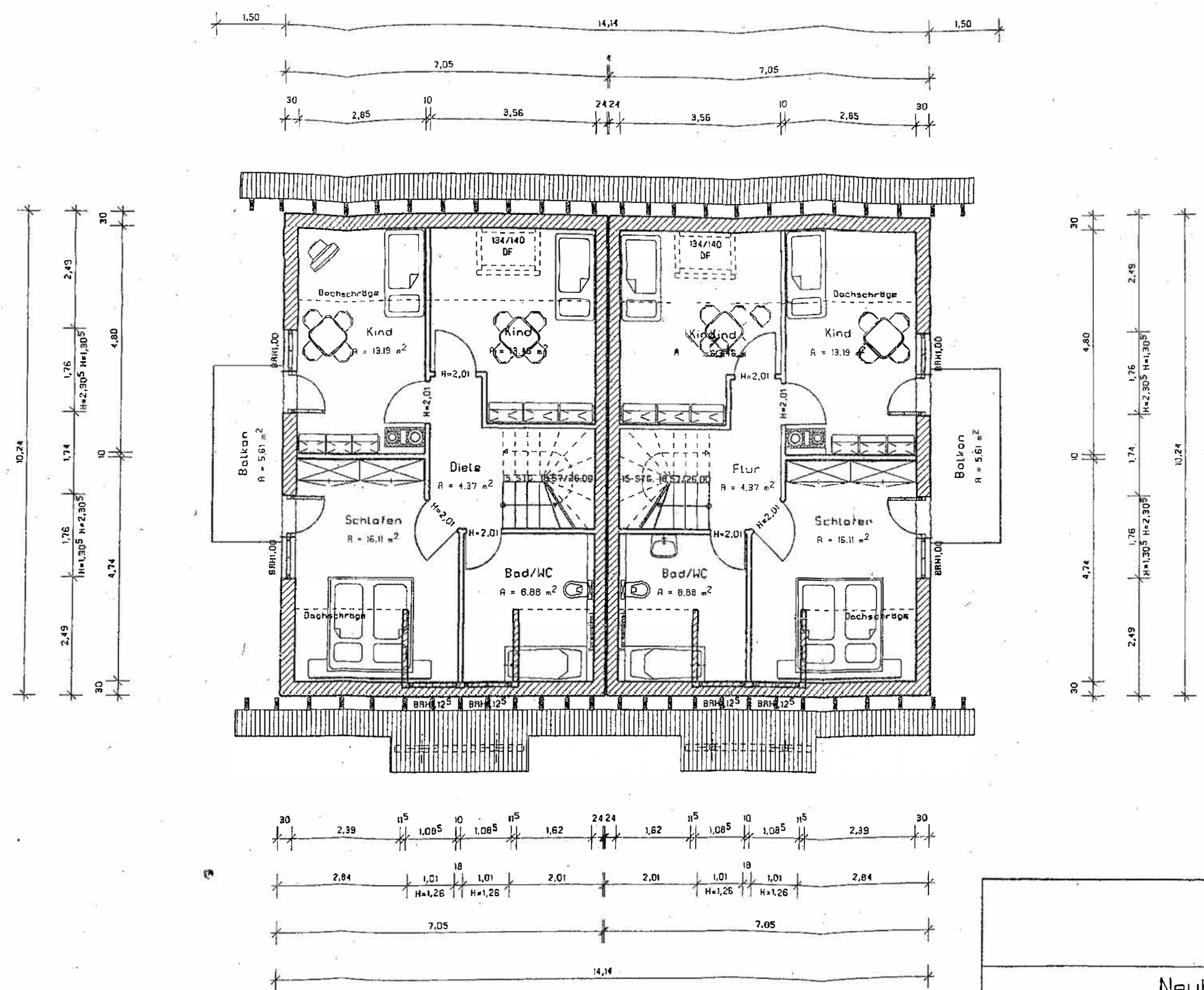

				
Bauvorhaben: Neubau von Doppelhäusern BB-Gebiet "Hinter den Grubengärten", 99819 Krauthausen				
Bauherr:				
Plan-Nr.:	Grundriß Obergeschoß		Datum	Name
9624/02		bearb.:	Aug.1996	K.Möller
Maßstab:		gez.:	Aug.1996	K.Möller
1:100		gepr.:	Aug.1996	D.Möller

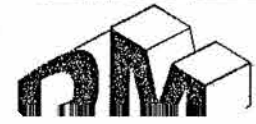
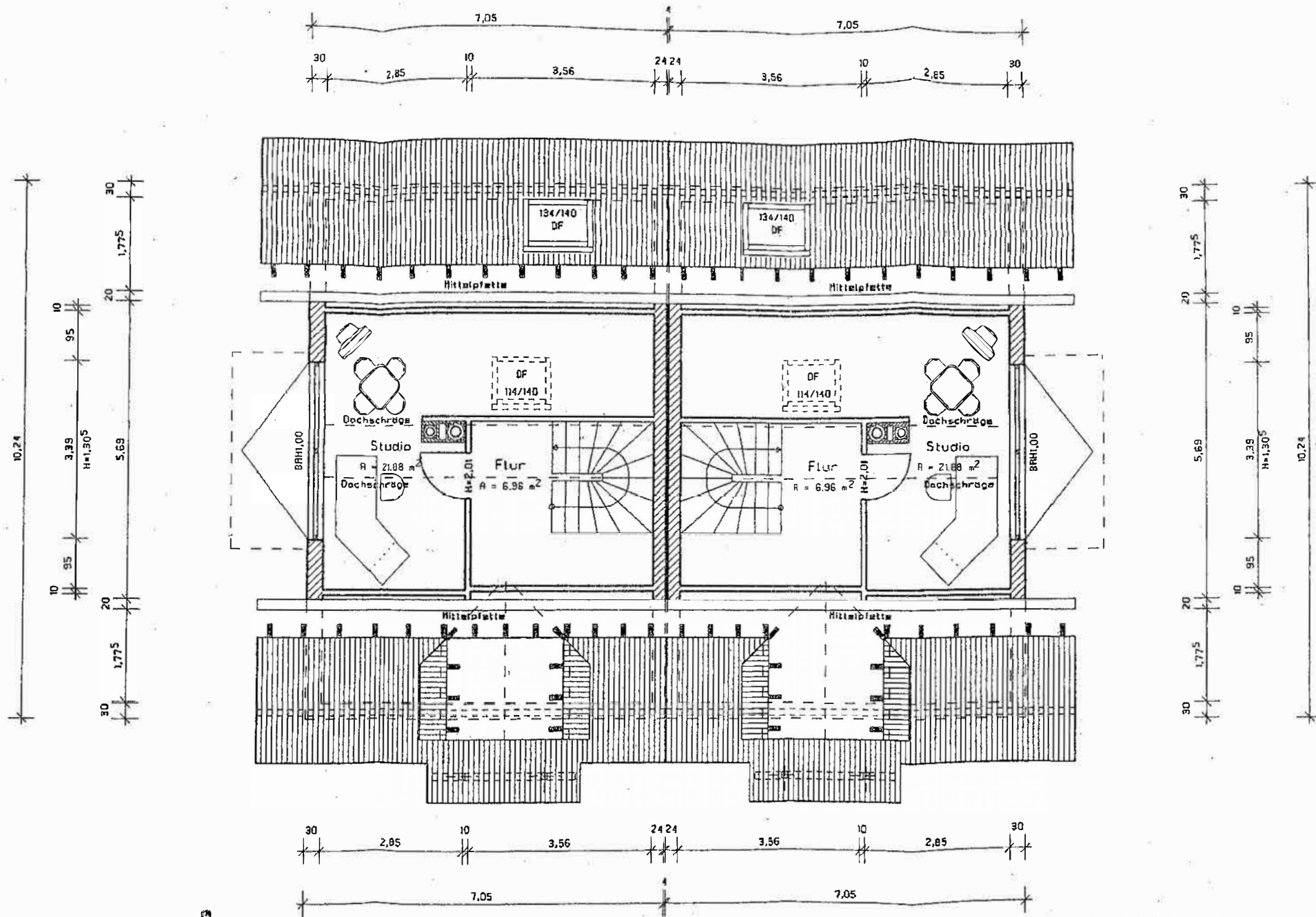

Bauvorhaben: **Neubau von Doppelhäusern**
 BB-Gebiet "Hinter den Grubengärten", 99819 Krauthausen

Bauherr:

Plan-Nr.: 9624/03	Grundriß Dachgeschoß	Datum	Name
Maßstab: 1:100		bearb.: Aug.1996	K.Möller
		gez.: Aug.1996	K.Möller
		gepr.: Aug.1996	D.Möller