

ERDGESCHOSS M 1:100

B 31/85

BAUVORHABEN:
HANS MAINO
6758 LAUTERECKEN

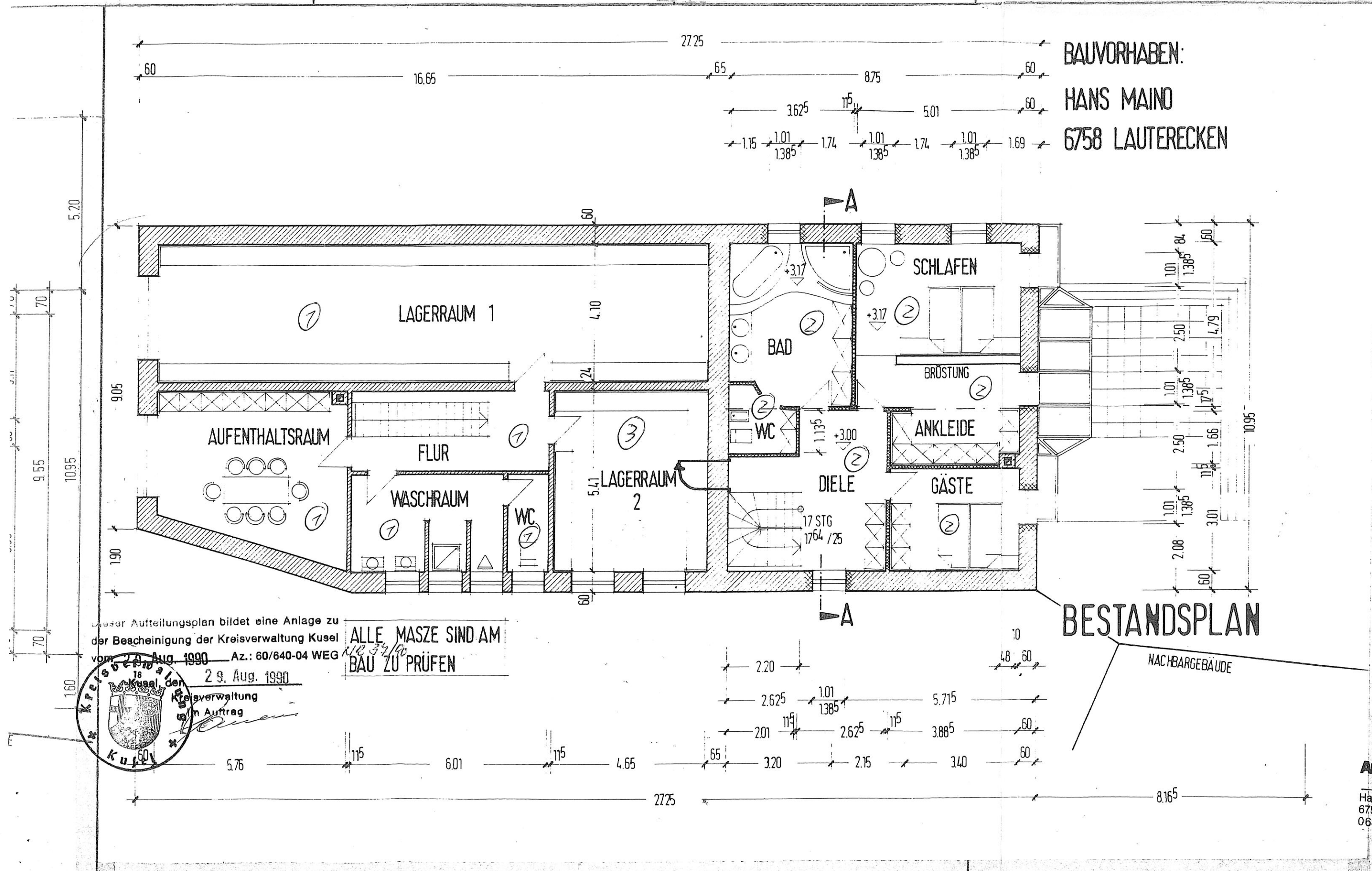

BESTANDSPLAN

NACHBARGEBAUDE

Dieser Aufteilungsplan bildet eine Anlage zu der Bescheinigung der Kreisverwaltung Kusel vom 20. Aug. 1990 Az.: 60/640-04 WEG

ALLE MASSE SIND AM BAU ZU PRÜFEN



LAUTERECKEN, IM MAI 1985

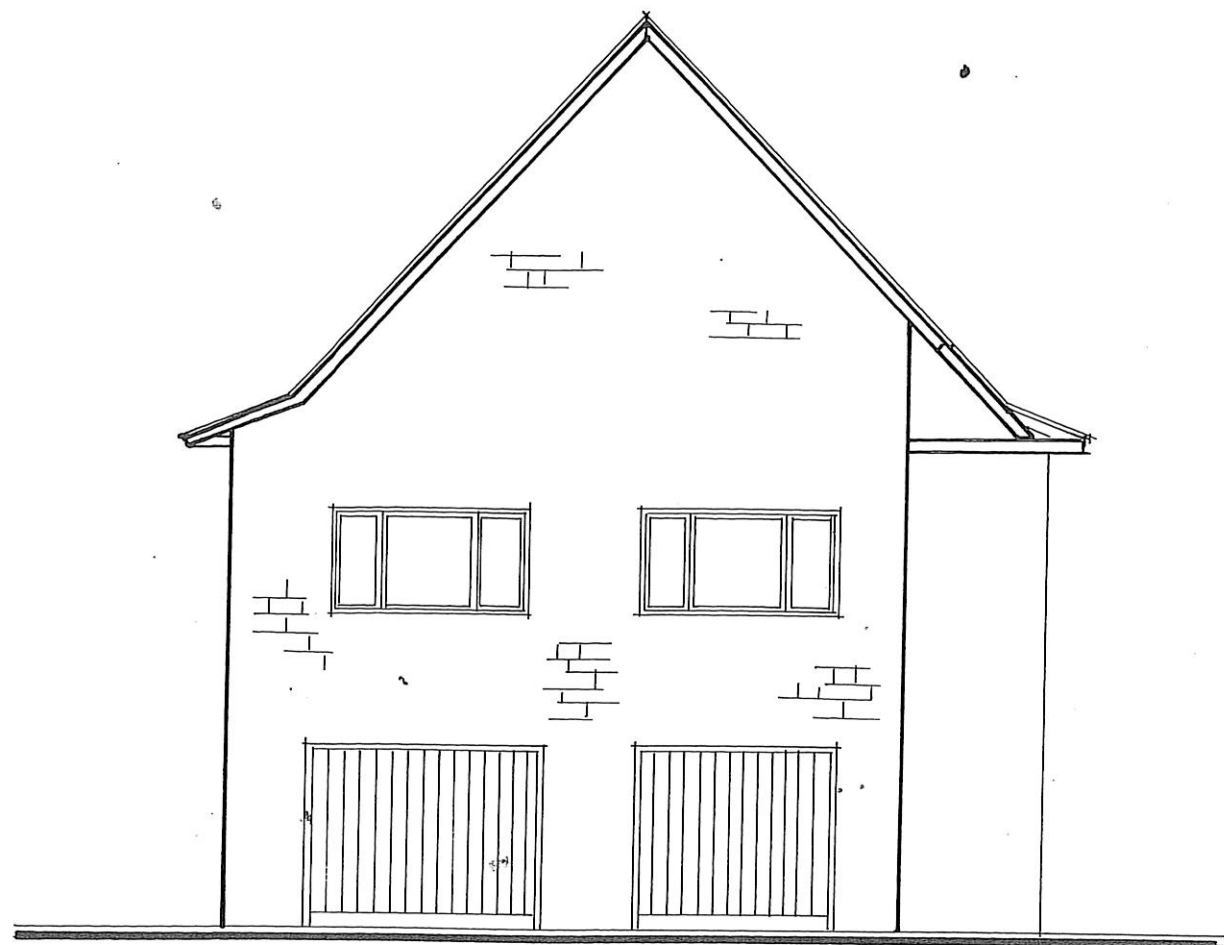

OSTANSICHT M. 1:100

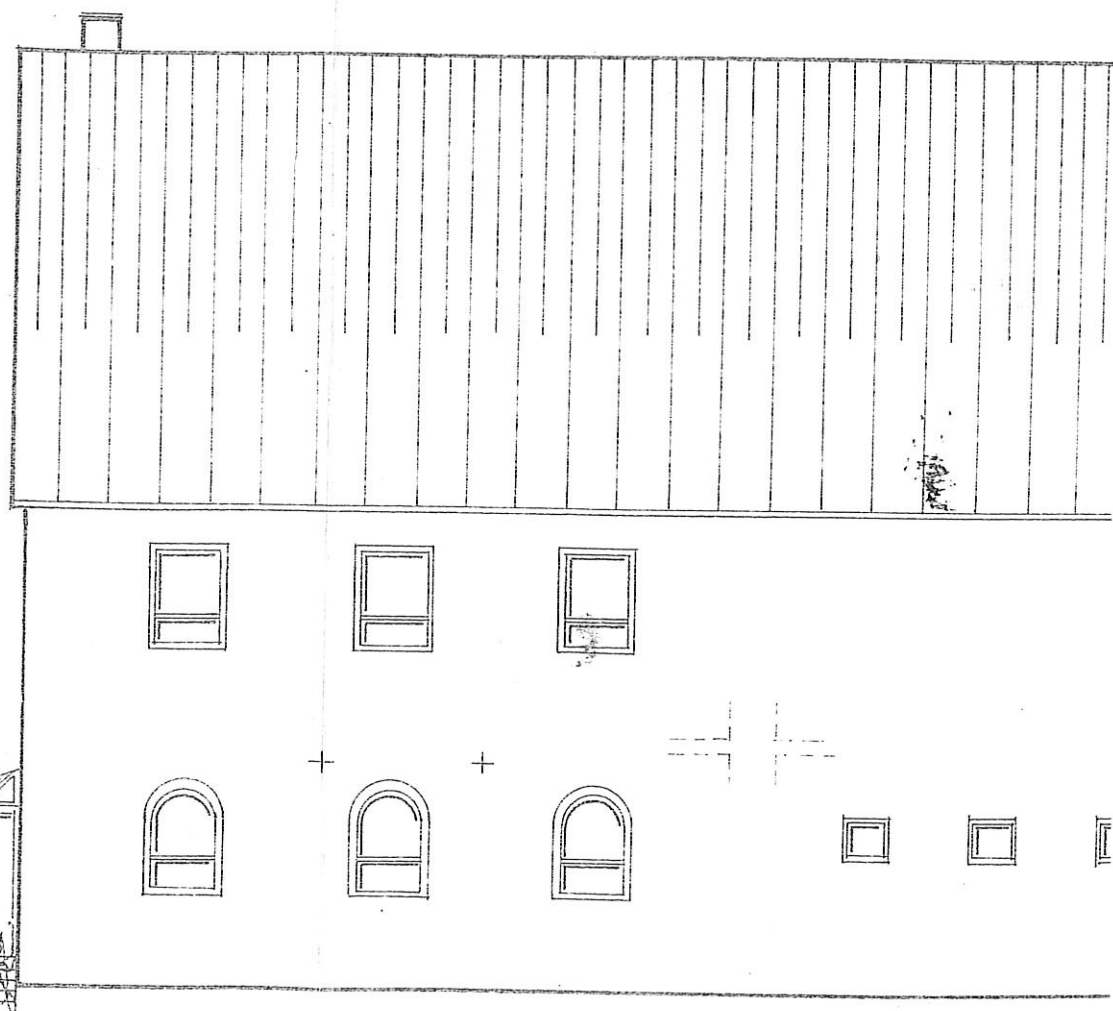

SÜDANSICHT M 1:100

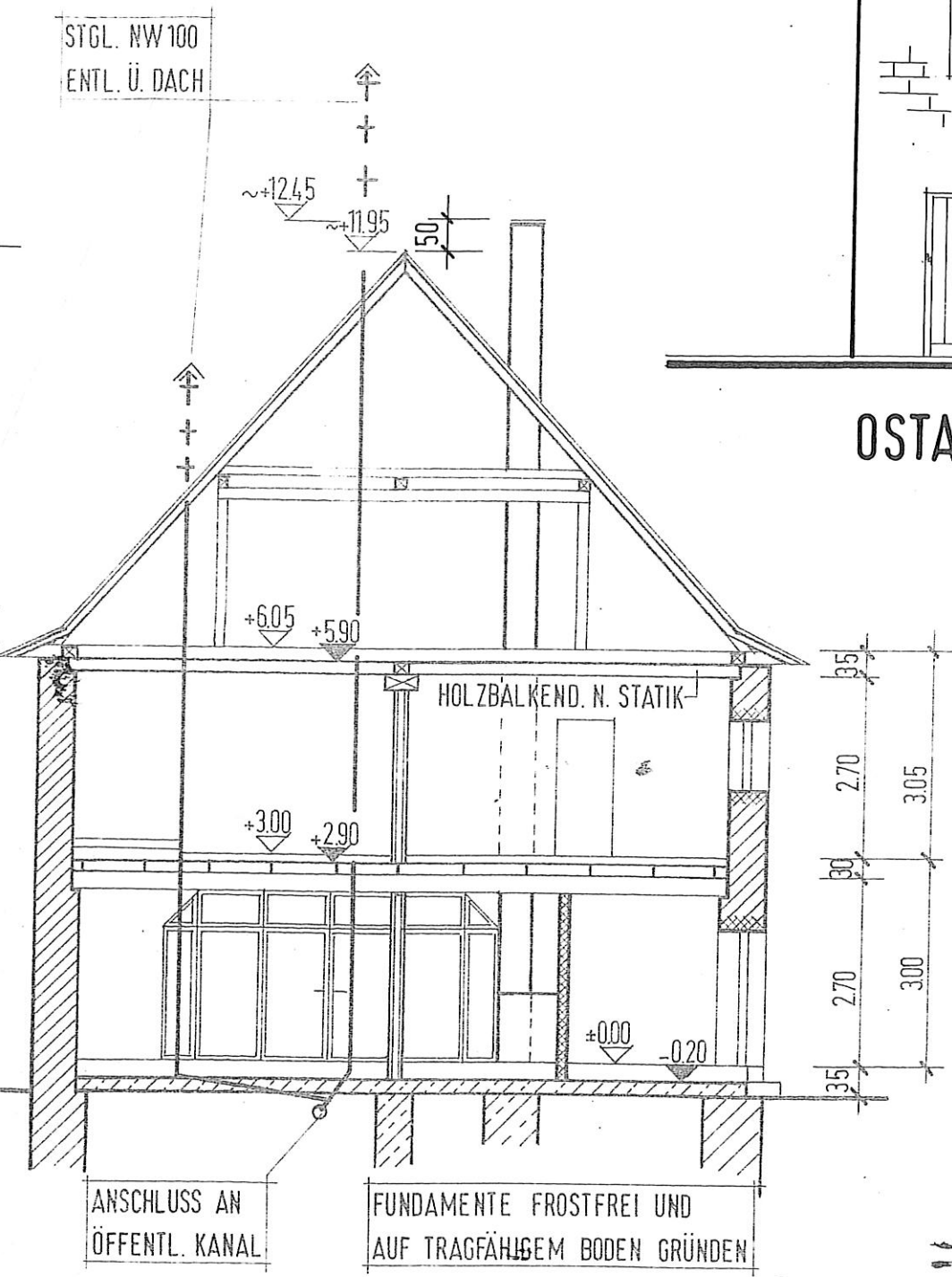

SCHNITT A-A M 1:100

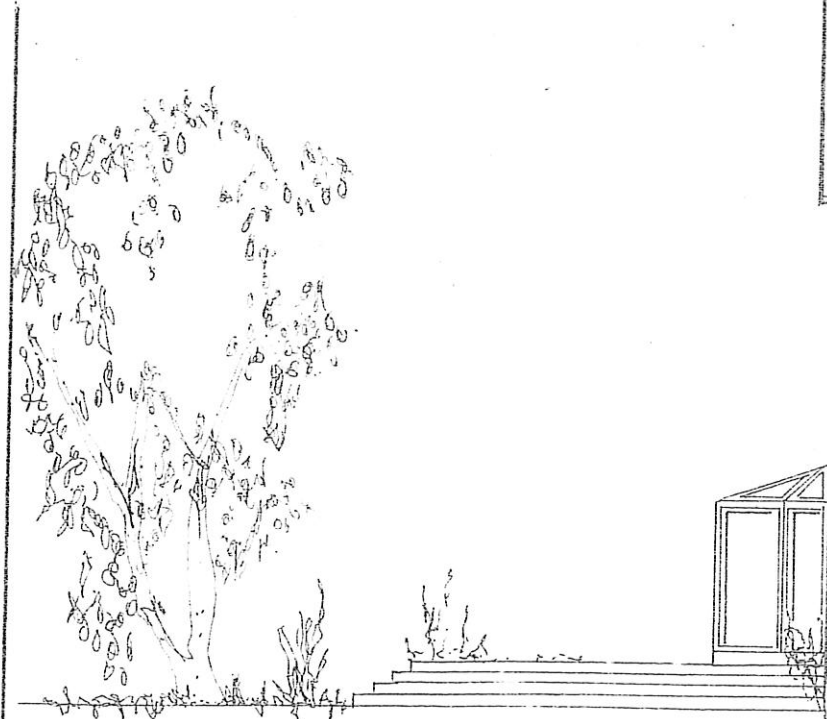

ALLE MASSE SIND
AM BAU ZU PRÜFEN

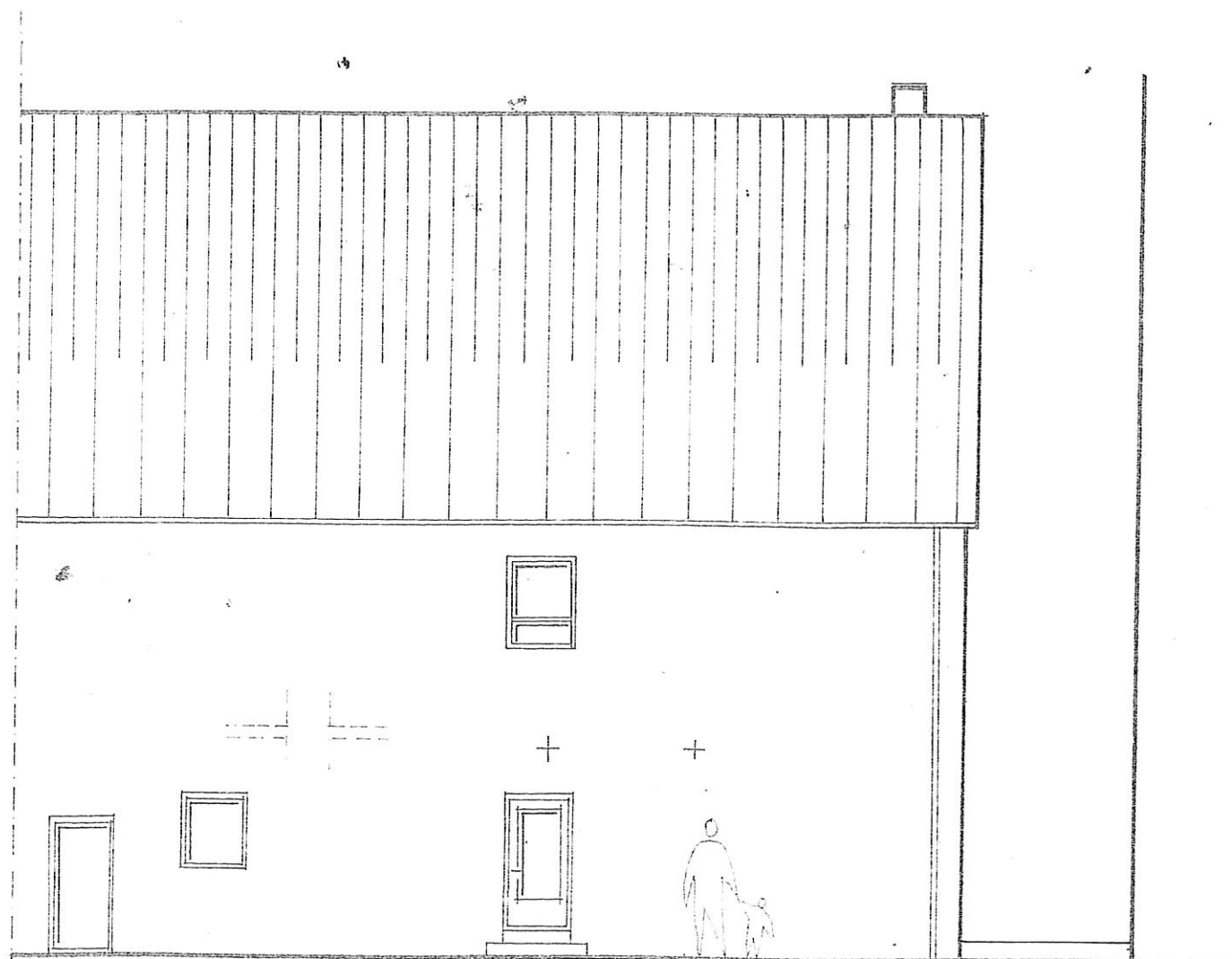

NORDANSICHT M 1:100

ALLE TRAGENDEN TEILE UND
DIMENSIONEN NACH STATISCHER
BERECHNUNG



WESTANSICHT M 1:100