





© by

**Kommission:**

**Planung:** KV-7027845 VK-(208838) Aumüller Name-

**Datum:** 22.02.2024

**Ansicht:** Perspektive /

**Hersteller:** PINO 2024

**Programm:** 715 PN 80

**Griff:** 876 Metallbügelgr. schwarz matt

**APL-Farbe:** 856 Tanne Clay

Die Darstellungen dienen nur dem grafischen Überblick und sind nicht passgenau. Farben und Strukturverläufe können abweichen. Änderungen der Frontaufteilung sind herstellerbedingt vorbehalten.

KPS designstudio

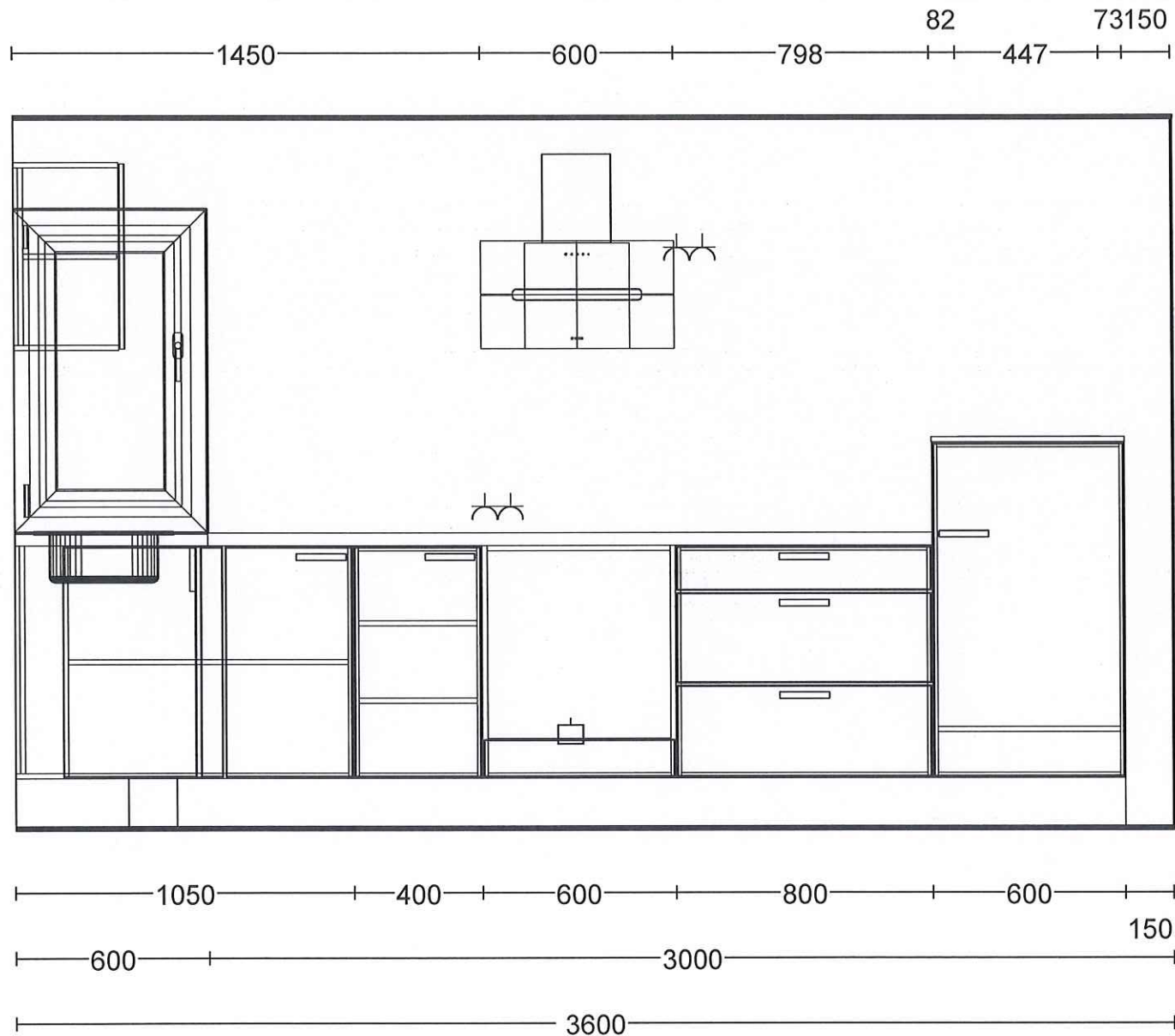

**Kommission:**  
**Planung:** KV-7027845 VK-(208838) Aumüller Name-  
**Datum:** 22.02.2024  
**Ansicht:** Wandansicht 1 / Bildschirmgröße

**Hersteller:** PINO 2024  
**Programm:** 715 PN 80  
**Griff:** 876 Metallbügelgr. schwarz matt  
**APL-Farbe:** 856 Tanne Clay

Die Darstellungen dienen nur dem grafischen Überblick und sind nicht passgenau. Farben und Strukturverläufe können abweichen. Änderungen der Frontaufteilung sind herstellerbedingt vorbehalten.

KPS designstudio

© by

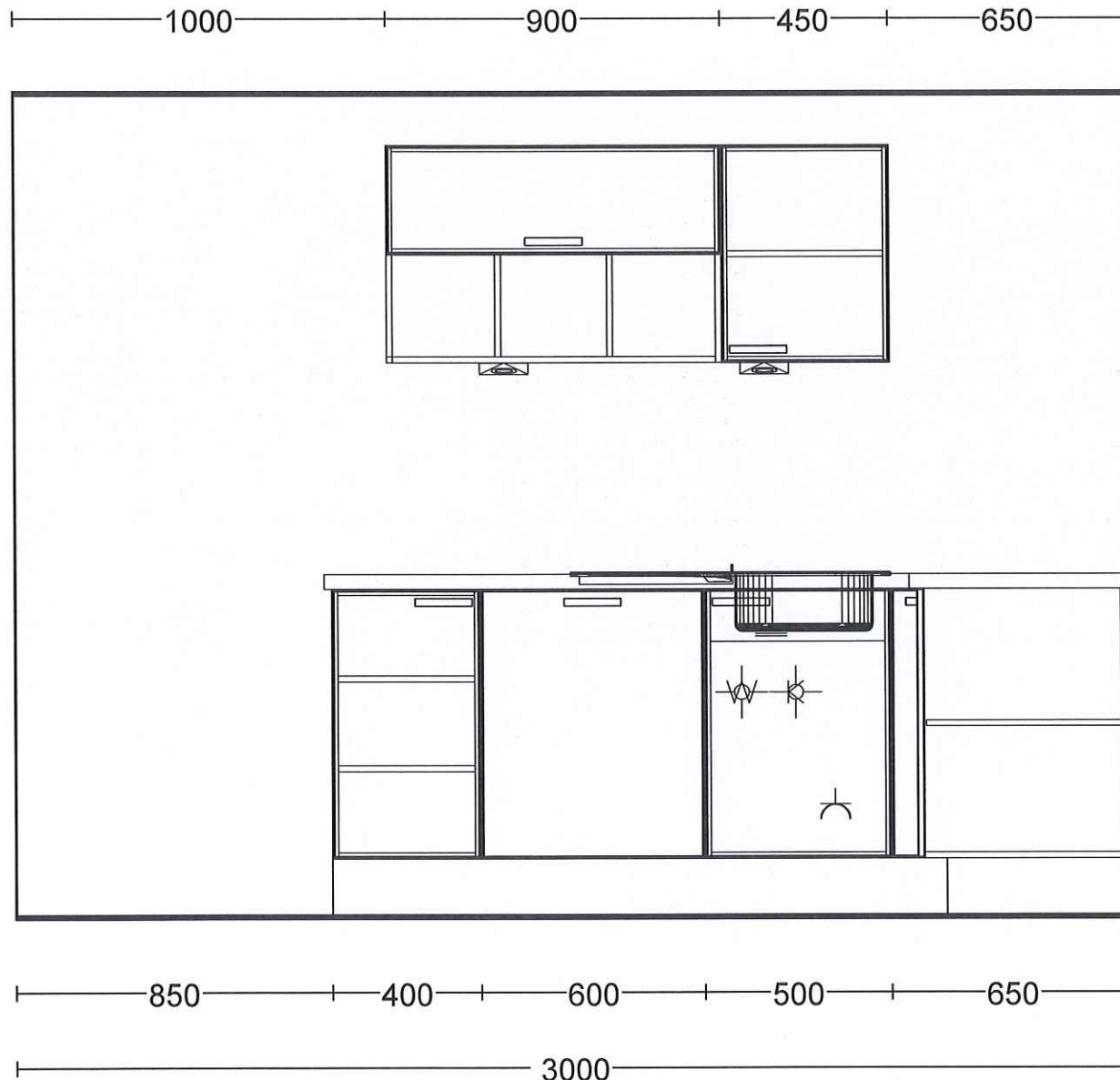

X M. Uig

**Kommission:**  
**Planung:** KV-7027845 VK-(208838) Aumüller Name-  
**Datum:** 22.02.2024  
**Ansicht:** Wandansicht 4 / Bildschirmgröße

**Hersteller:** PINO 2024  
**Programm:** 715 PN 80  
**Griff:** 876 Metallbügelgr. schwarz matt  
**APL-Farbe:** 856 Tanne Clay

Die Darstellungen dienen nur dem grafischen Überblick und sind nicht passgenau. Farben und Strukturverläufe können abweichen. Änderungen der Frontaufteilung sind herstellerbedingt vorbehalten.

KPS designstudio

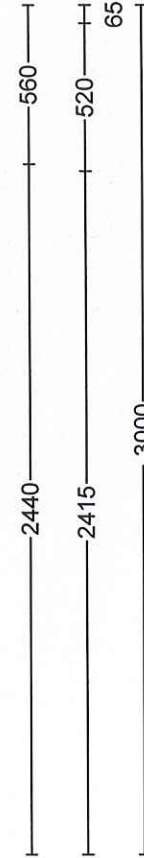
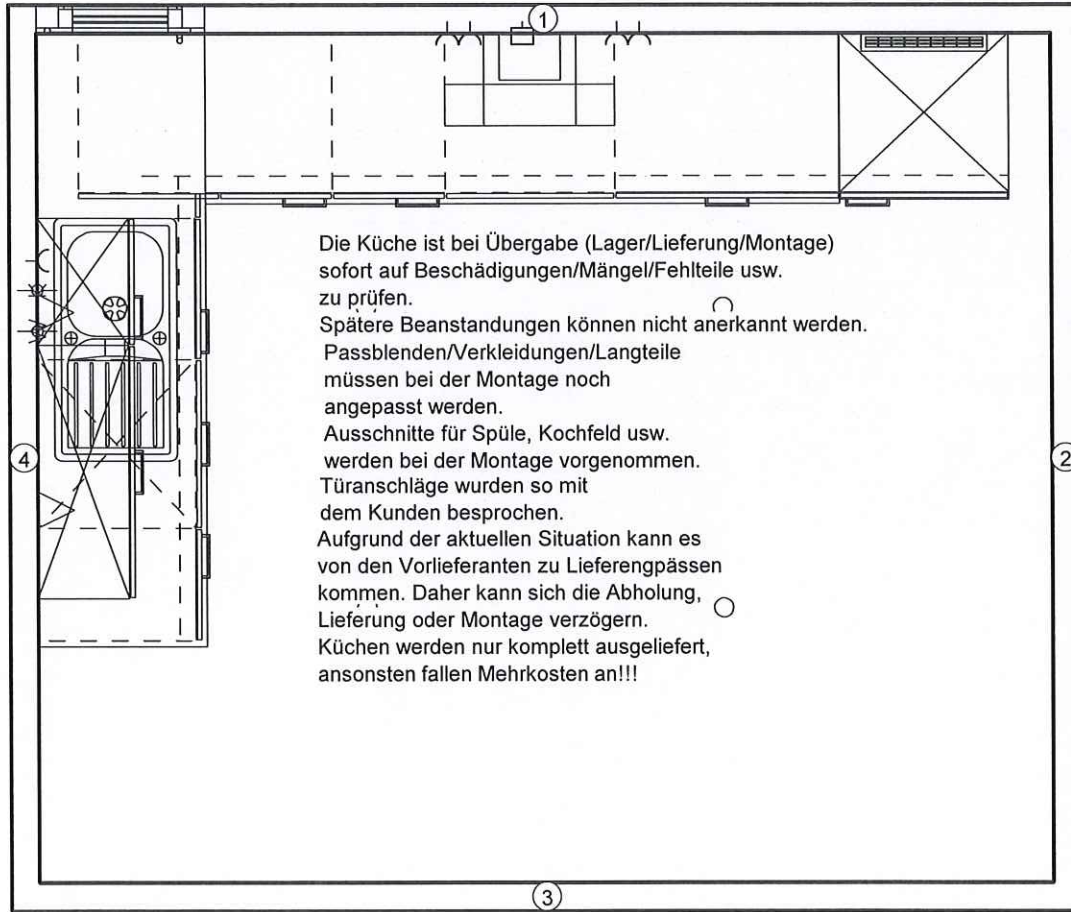
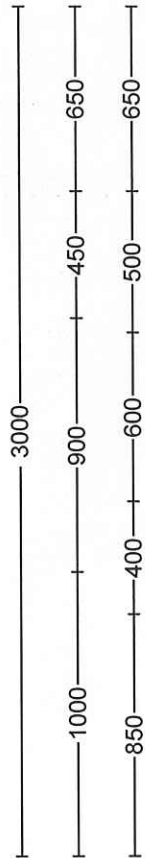
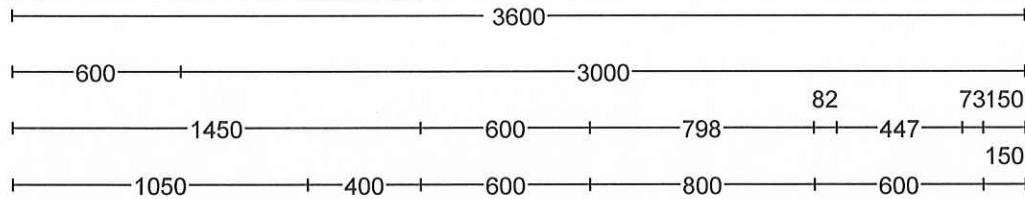

Die Küche ist bei Übergabe (Lager/Lieferung/Montage) sofort auf Beschädigungen/Mängel/Fehlteile usw. zu prüfen.  
 Spätere Beanstandungen können nicht anerkannt werden.  
 Passblenden/Verkleidungen/Langteile müssen bei der Montage noch angepasst werden.  
 Ausschnitte für Spüle, Kochfeld usw. werden bei der Montage vorgenommen.  
 Türanschläge wurden so mit dem Kunden besprochen.  
 Aufgrund der aktuellen Situation kann es von den Vorlieferanten zu Lieferengpässen kommen. Daher kann sich die Abholung, Lieferung oder Montage verzögern.  
 Küchen werden nur komplett ausgeliefert, ansonsten fallen Mehrkosten an!!!

*M. Uig*

**Kommission:**  
**Planung:** KV-7027845 VK-(208838) Aumüller Name-  
**Datum:** 22.02.2024  
**Ansicht:** Grundriss / Bildschirmgröße

**Hersteller:** PINO 2024  
**Programm:** 715 PN 80  
**Griff:** 876 Metallbügelgr. schwarz matt  
**APL-Farbe:** 856 Tanne Clay

Die Darstellungen dienen nur dem grafischen Überblick und sind nicht passgenau. Farben und Strukturverläufe können abweichen. Änderungen der Frontaufteilung sind herstellerbedingt vorbehalten.

KPS designstudio