



MINISTERO DELLE FINANZE

DIREZIONE GENERALE DEL CATASTO E DEI SERVIZI TECNICI ERARIALI

ACCERTAMENTO GENERALE DELLA PROPRIETA' IMMOBILIARE URBANA

(R. DECRETO LEGGE 13 APRILE 1939-XVII N°652)

Planimetria degli immobili urbani denunciati con la Scheda N° 10900.394

Comune di TRIESTE

Ditta "Palese Egona"

Via PindeMonte N. 3

Segnare cognome, nome, paternità del solo primo intestatario

ACCERTAMENTO GENERALE DELLA PROPRIETA' IMMOBILIARE URBANA

(R.D.L. 13 aprile 1939-XVII, n. 652)

COMUNE

di Trieste

Talloncino di riscontro

DELLA

SCHEDA NUMERO

10900394

AVVERTENZA: Il presente talloncino deve essere incollato a cura del dichiarante sulla planimetria (riproducente la unità immobiliare denunciata con la presente scheda) da presentare ai sensi dell'articolo 7 del R. D. L. 13 aprile 1939-XVII, n. 652.

I° PIANO

Prop. Ditta intestata

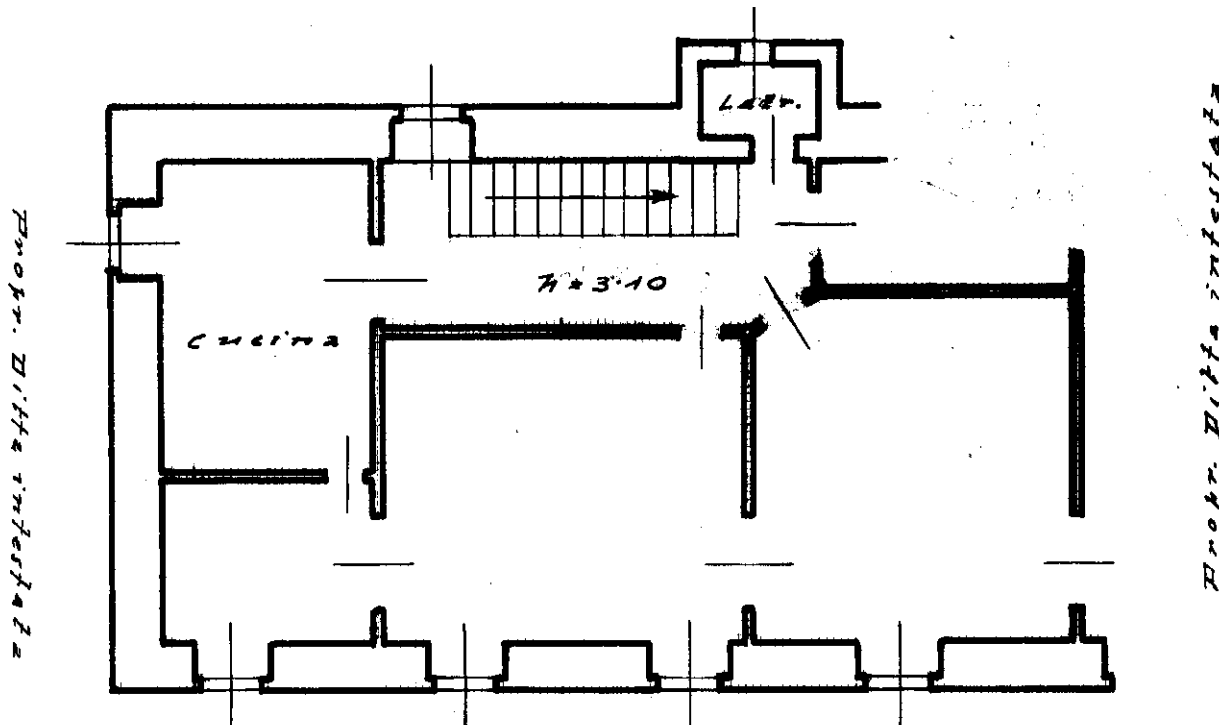

Proprietà Ditta intestata

ORIENTAMENTO

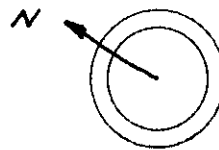

SCALA di 1:100

Compilata da: CARLO COVELLI

iscritto all'Albo de' Periti Ind. Edili della Provincia di TRIESTE

Data 5/2/1940/XVII Firma per ricevuta Carlo Covelli