

OG

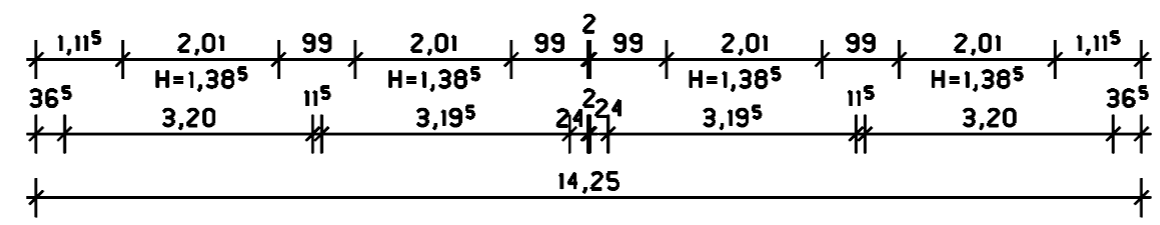
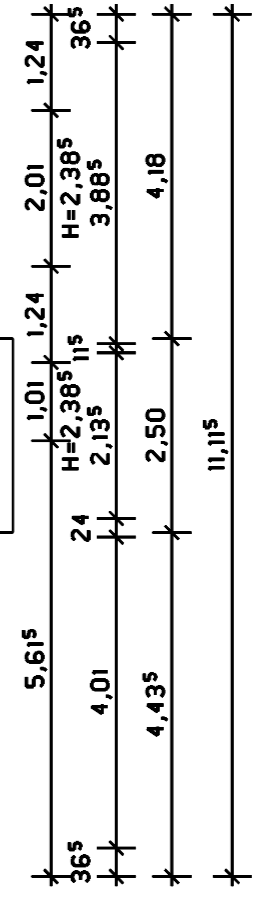
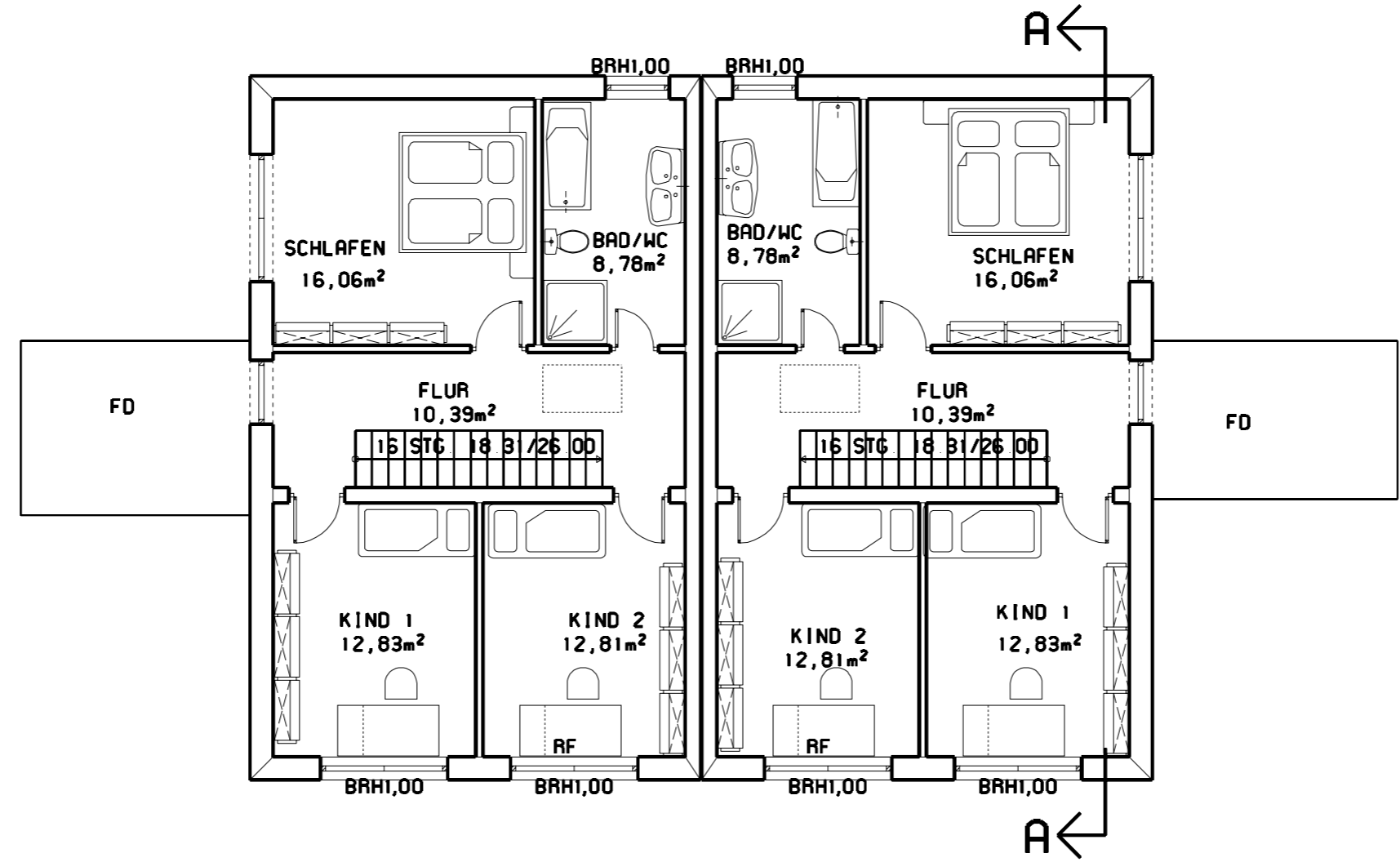
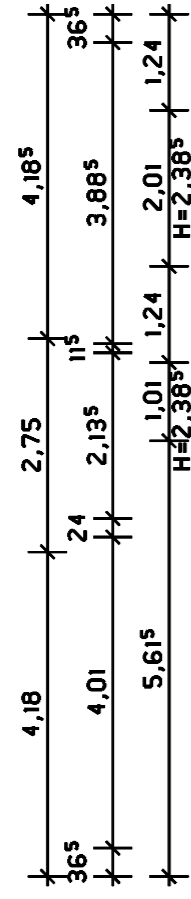

BAUVORHABEN: NEUBAU EINES DOPPELWOHNHAUSES IN 51545 WALDBRÜL ROTDORNWEG			
BAUHERR: VITALI TESKE ÜBER DEM HOFE 7 51647 GUMMERSBACH			
PLANBEZEICHNUNG: OBERGESCHOSS			
	NAME	DATUM	
GEZEICHNET	J WALL	18 03 25	
ARCHITEKT	V GRUNDMANN		
MASSTAB 1 : 100			