

Landratsamt Günzburg
 am 21. DEZ. 1984
 Nr. 109/84
 AZ

Antragsteller/Bauherr (Anschrift - Tel.-Nr.) MERKLE OTTMAR PFARRER-JÄCKLE - STR. 11 89008 KRUMBACH / ATTENHAUSEN	
BV-Nr./AZ der Bauaufsichtsbehörde	
Bauaufsichtsbehörde	Einlaufstempel 0955/84 955/84
Gemeinde - Markt - Stadt	Einlaufstempel 07. DEZ. 1984
BV-Nr./AZ - Gemeinde - Markt - Stadt 109/84	
Bauort GEMARKUNG: ATTENHAUSEN PFARRER-JÄCKLE - STR. 10 FL.NR. 41	
Bauvorhaben TEIL ABBRUCH UND WIEDERAUFBAU DES WOHNHAUSES	

Plan-Mappe für Bauantrag

Ausfertigung für Bauherrn

0955/84

EINGABEPLAN

ZUM TEILABBRUCH UND
WIEDERAUFBAU DES WOHN-
HAUSES

ANSICHTEN

M. 1: 100

BL. NR. 3

Technisch geprüft

7. FEB. 1985

Witzberg

i. A.

[Signature]
Bauplaner (grad.)

BAUHERR: MERKLE OTTMAR
PFARRER-JÄCKLE-STR. 11
8908 KRUMBACH / ATTENHAUSEN

Merkle Ottmar

Merkle Herta

NACHBARN:

Rücker Kath.

Strabel Gertrud

Ullrich Hans

Theresia Gansler, Wilfried Gansler

PLANFERTIGER:



Johann Gansler & Co. Bauplanungs- und Bauunternehmungsgesellschaft mbH
Bauunternehmung
8908 Krumbach
Tel. (0922) 6610-2020
Deplomentagwerk
8909 Deilmetzhausen
Tel. (0922) 1212

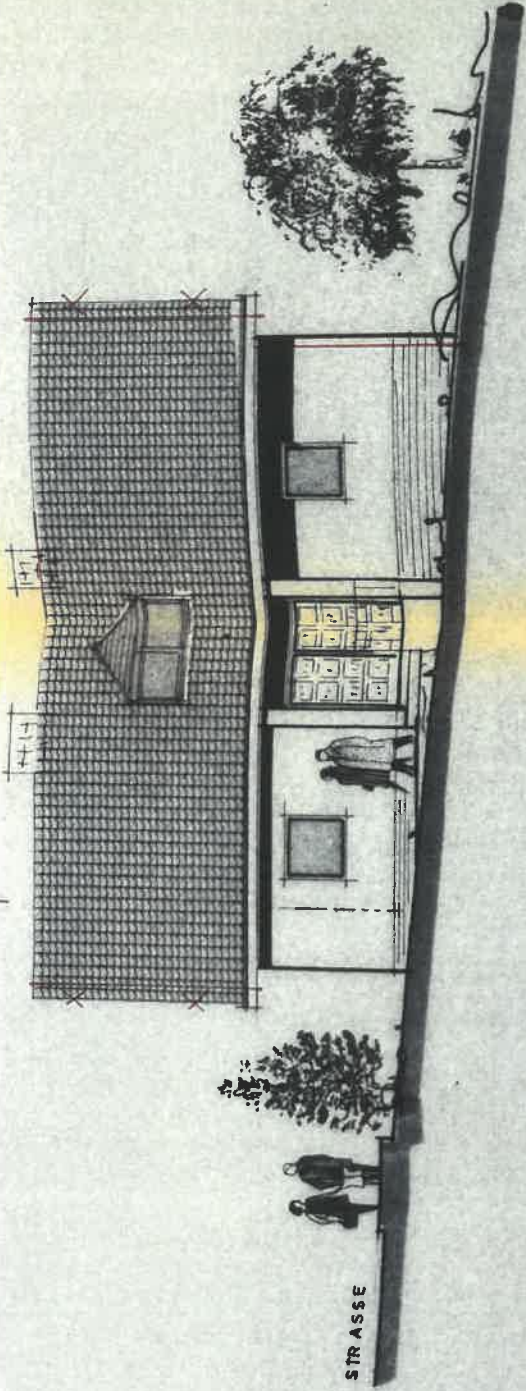

SÜDEN

NEU

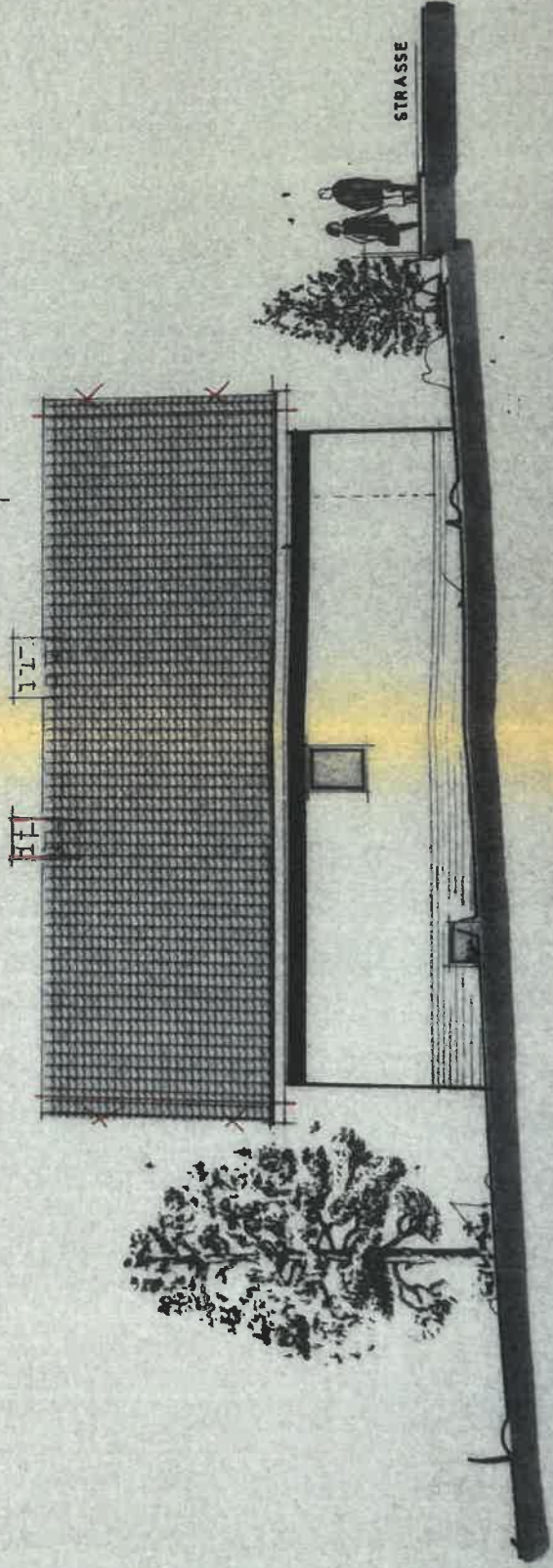

NORDEN

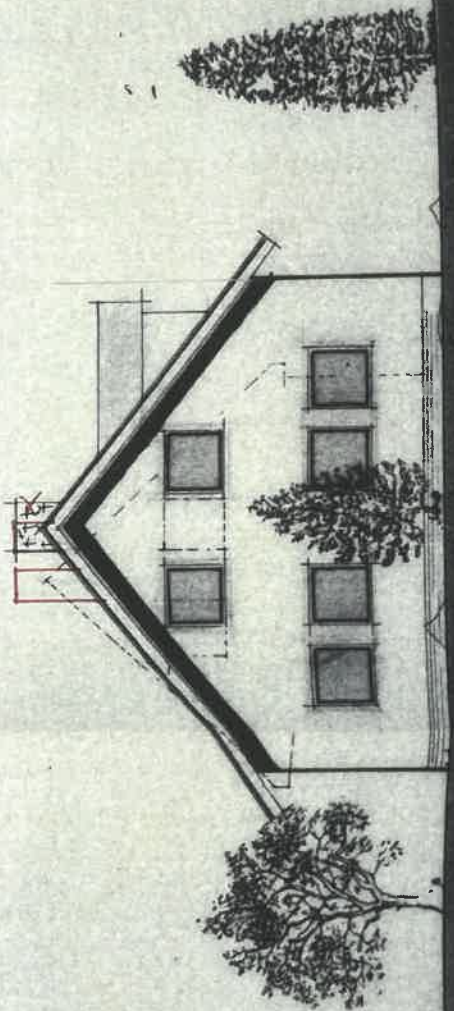

WESTEN

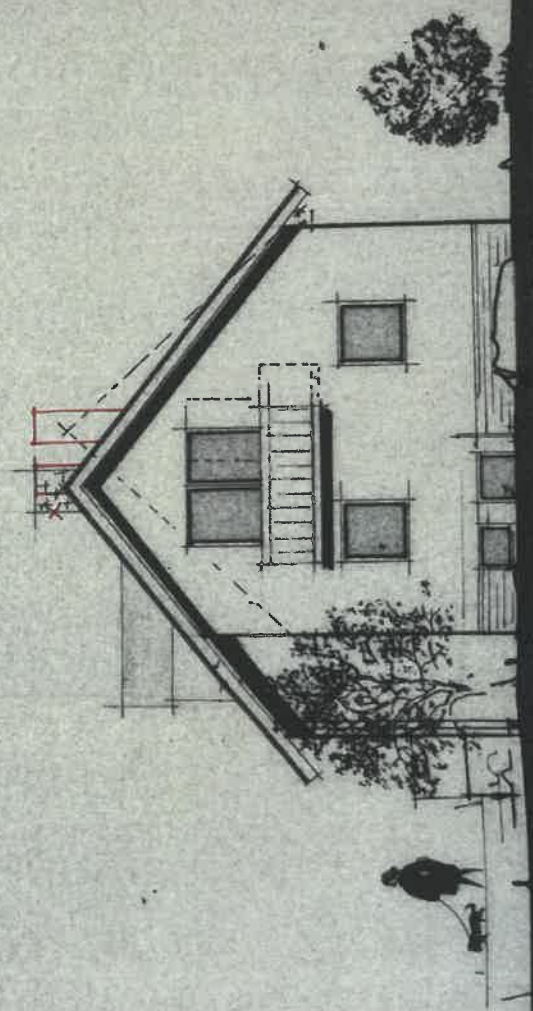

OSTEN

0955/84

EINGABEPLAN

ZUM TEILABBRUCH UND
WIEDERAUFBAU DES WOHN-
HAUSES

DACHGESCHOSS M= 1:100
SCHITT

BL. NR. 2

Technisch geprüft
7. FEB. 1985
Jänzberg
i. A. Hale
Bauplaner (prof.)

BAUHERR: MERKLE OTTMAR
PFARRER - JÄCKLE - STR. 11
8908 KRUMBACH /ATTENHAUSEN

Merkle Otmarr

Merkle Hertha

NACHBARN:

Rücker Kath.

Strobel Gertrud

Ulm Hart

Therese Gansler, Wilfried Gansler

PLANFERTIGER:

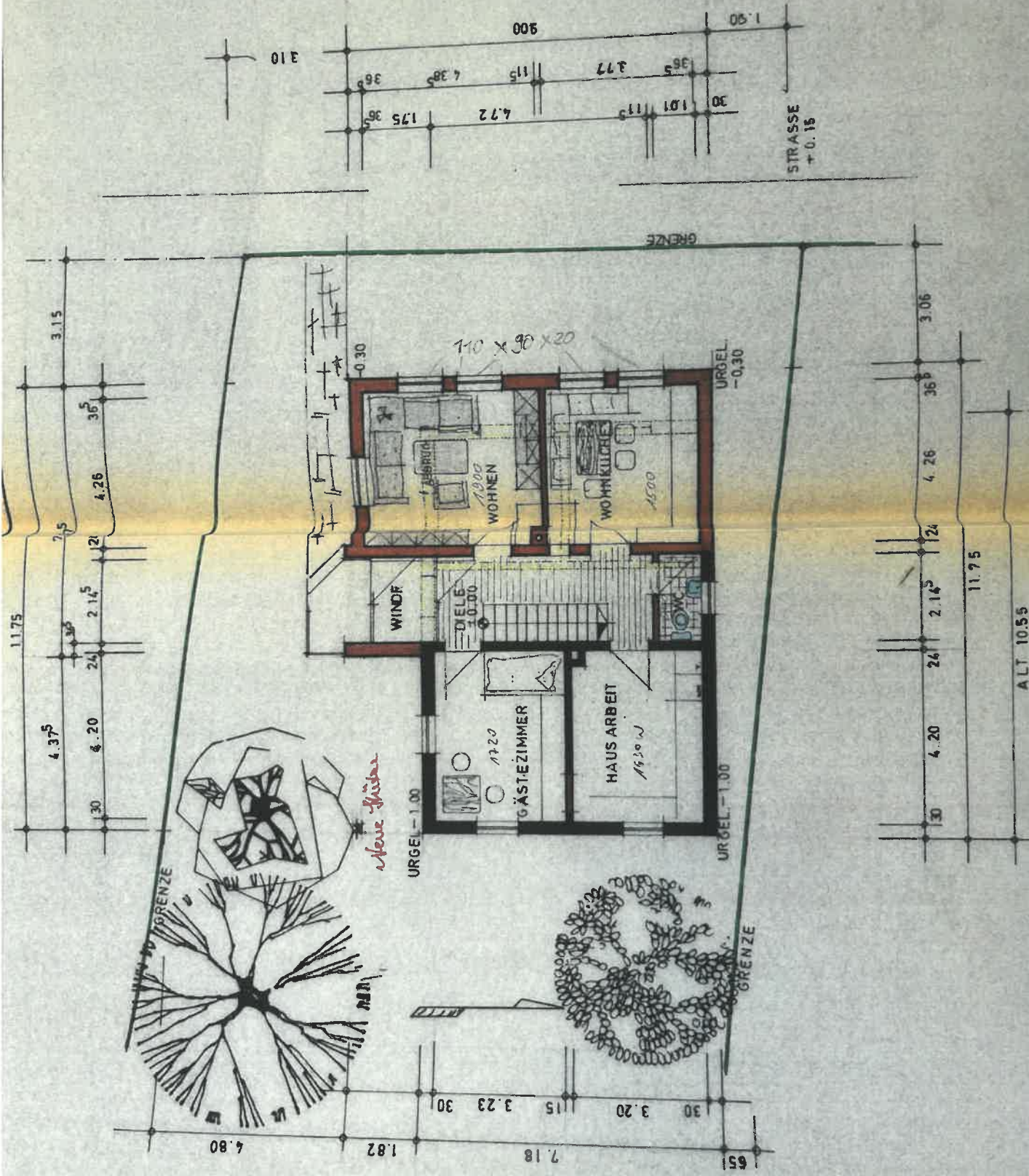

Johann Gansler & Co. Bauplaner GmbH
Bauplaner GmbH
8908 Krumbach
Tel. (09382) 5670-3029 Tel. (09382) 3734

KRUMBACH, DEN 5.12.84

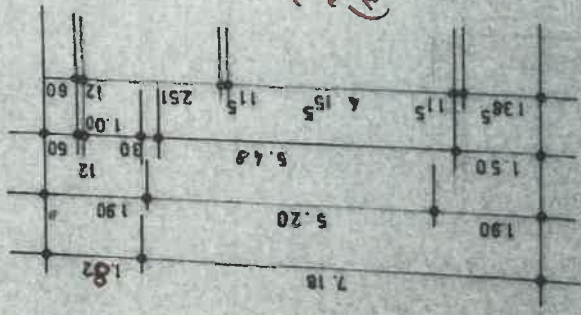
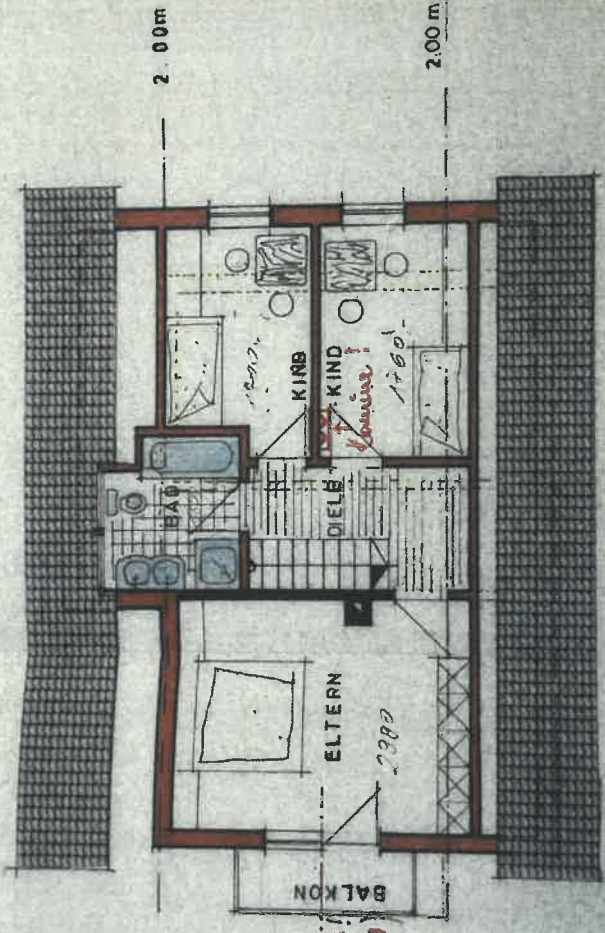
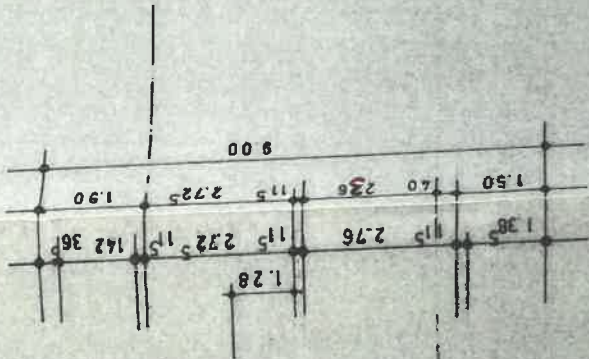
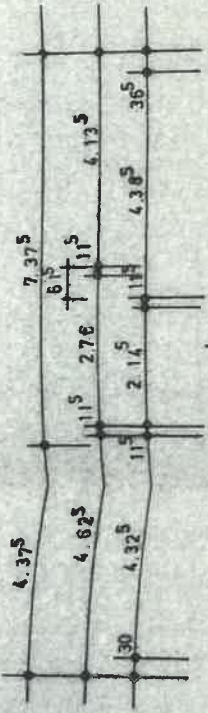

ERDGESCHOSS

ALT 10.55



*auf First
 ausgerichtet
 (16. Abwärt)*

DACHGESCHOSS

EINGANG

ZUM

WEIß

HAUS

KELLERGESCH

BAUHE

NACHE

PLAN

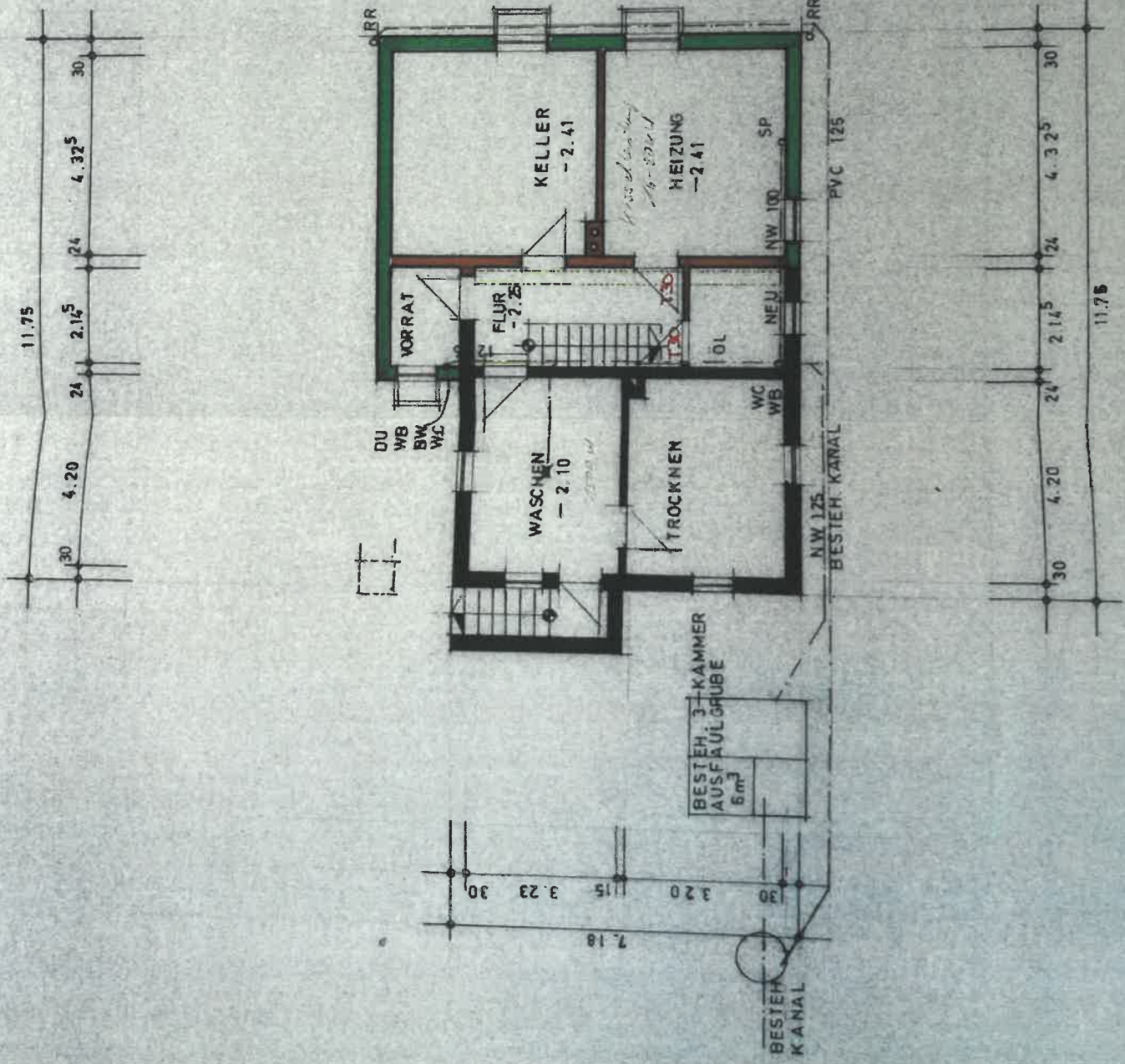

KELLERGESCHOSS

Spannen für 1440 cm

- DACHNEIGUNG 38°
- FLACHDACHPFANNEN
- LATTUNG
- KONTERLATTUNG
- DACHPAPP
- SCHALUNG
- SPARREN
- ISOLIERUNG

ABBRUCH DES
ALTEN DACHSTUHL



60 cm

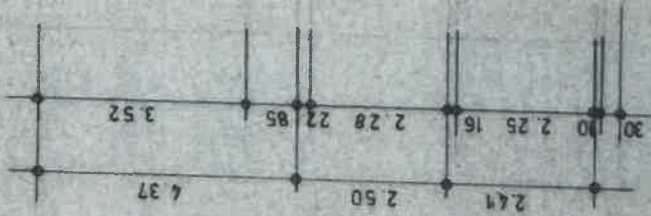

HÖLZBALKENDECKE

ESTRICH

STB-DECKE

BODENPLATTE
KIES-SCHÜTTUNG

SCHNITT