

**BLATT 4**  
**ANLAGE ZUR BAUGENEHMIGUNG**  
 Nr. 2010/0155  
 Stadt Flensburg  
 Der Bürgermeister  
 Distrikte Bauaufsichtsbehörde  
 Flensburg, den 15.06.10  
 i.A. *Kudemann*

- BESTAND
- ABBRUCH
- NEUBAU



BAUERR: Holger Joppich, Thomasstraße 7, 24955 Harrislee		
UMBAU EINES WOHNHAUSES / FRIESISCHE STR.97 FLENSBURG		
Kellergeschoss		
DTUM: 26.10.09	BLATT NR: 21	MASSSTAB: 1:100
PLANUNGSSTAND: Der Entwurf		

*[Handwritten signature]*

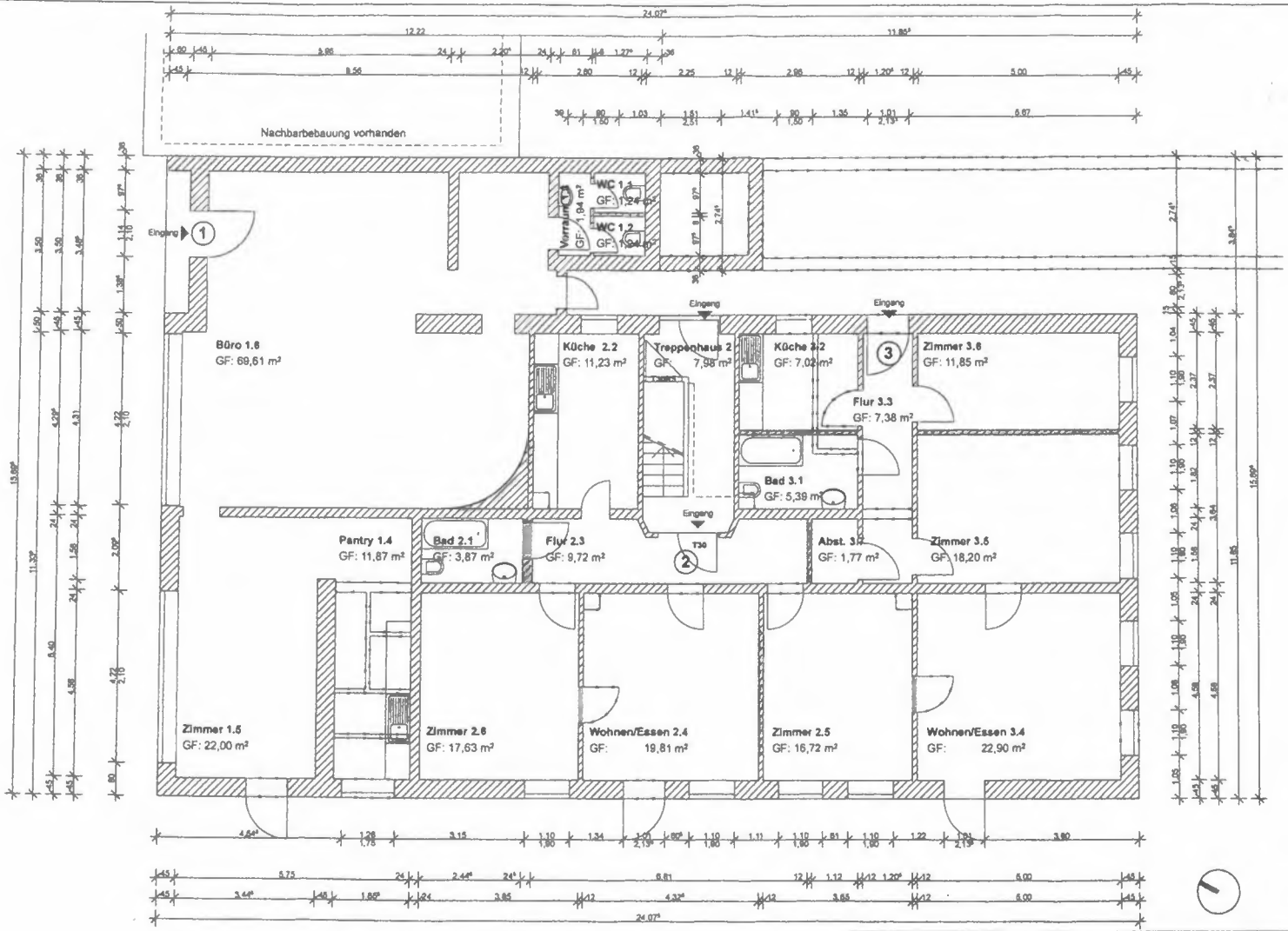

BLATT'S  
 ANLAGE ZUR BAUGENEHMIGUNG  
 2010/0155  
 Stadt Flensburg  
 Der Oberbürgermeister  
 15.06.10  
*K. Rindermann*

BAUHERR:  
**Holger Joppich, Thomasstraße 7, 24955 Harrislee**

**UMBAU EINES WOHNHAUSES / FRIESISCHE STR.97 FLENSBURG**

**Erdgeschoss**

DATE: 26.10.09    BLATT NR: 2.2    MASSTAB: 1:100  
 PLANUNGSSTAND:

*lll*

- BESTAND
- ABBRUCH
- NEUBAU





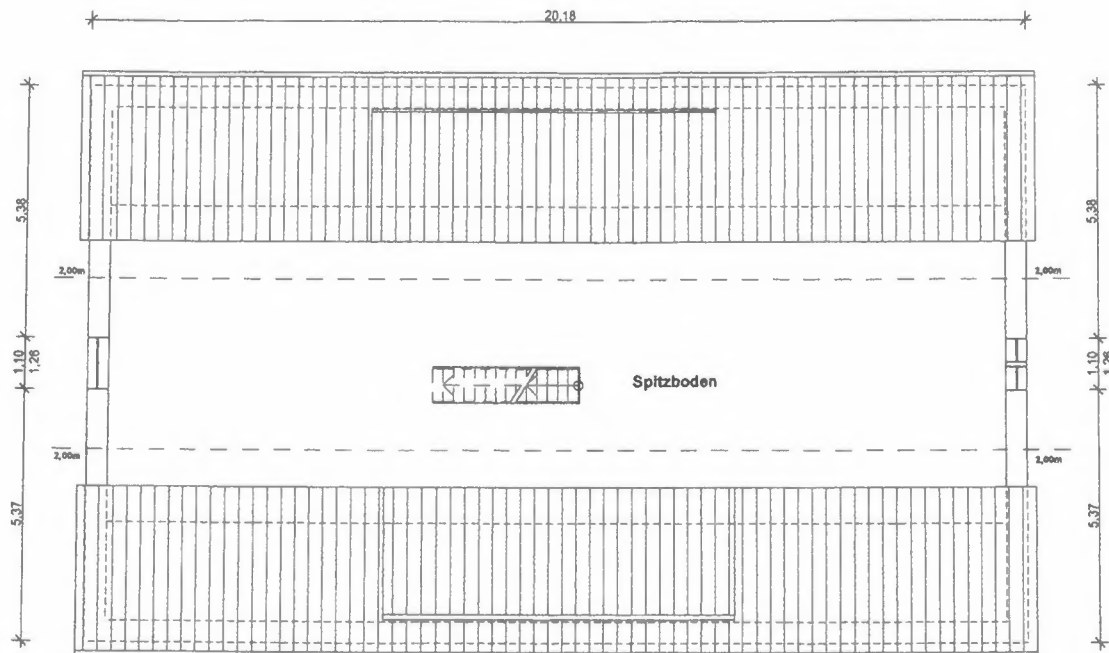

BLATT 8  
 PLAN ANGE ZUR BAUGENEHMIGUNG  
 Nr. 2010/0155  
 Stadt Flensburg  
 Amt für Bauwesen  
 Flensburg, den 15.06.10  
 i.A. *Lindemann*

- BESTAND
- ABRUCH
- NEUBAU



BAUHERR: <b>Holger Joppich, Thomasstraße 7, 24955 Harrislee</b>		
<b>UMBAU EINES WOHNHAUSES / FRIESISCHE STR.97 FLENSBURG</b>		
<b>Spitzboden</b>		
DATUM: 10.05.2010	BLATT NR: 2,6	MASSSTAB: 1:100
PLANUNGSSTAND		