

Dipl.-Ing. (FH) Ulf Fiedler
Öffentlich bestellter Vermessungsingenieur
Poststraße 11
09496 Marienberg
Tel.: 0 37 35 66 98 25
Fax: 0 37 35 66 98 26
E-Mail: info@vermessung-fiedler.de
Internet: <http://www.vermessung-fiedler.de>



Vermessungsbüro Fiedler, Poststraße 11, 09496 Marienberg

Frau
Beate Stöckel
Am Zschopenberg 2
09405 Zschopau

Marienberg, 21.12.2022
Auftragsnummer: 2022-2104

Ankündigung von Vermessungs- und Abmarkungsarbeiten

Bezug:

Gesetz über das amtliche Vermessungswesen und das Liegenschaftskataster im Freistaat Sachsen (Sächsisches Vermessungs- und Katastergesetz – SächsVermKatG) vom 29. Januar 2008, rechtsbereinigt mit Stand vom 14. Juli 2013 in der jeweils gültigen Fassung.
Verordnung des Sächsischen Staatsministeriums des Innern zur Durchführung des Sächsischen Vermessungs- und Katastergesetzes (Durchführungsverordnung zum Sächsischen Vermessungs- und Katastergesetz – SächsVermKatGDVO) vom 06. Juli 2011 in der jeweils gültigen Fassung.

Sehr geehrte Frau Stöckel,

ich beabsichtige, **voraussichtlich** ab Dienstag, den 03.01.2023 am Flurstück **1589/2** der Gemarkung **Zschopau**, Gemeinde **Stadt Zschopau**, Arbeiten aufgrund des Gesetzes über das amtliche Vermessungswesen und das Liegenschaftskataster im Freistaat Sachsen durchzuführen.

Die Arbeiten können ohne Ihre Anwesenheit durchgeführt werden. Bitte sorgen Sie dafür, dass das Flurstück nach Ihren Möglichkeiten zugänglich ist.

Anlass des Vermessungsantrages ist eine Katastervermessung (Bildung von Flurstücken)
am Flurstück **1588**
Antragsteller: Herr Jörg Hinkel

In einem weiteren Schreiben werden Sie zu einem Grenztermin eingeladen.

Für Rückfragen stehe ich Ihnen gern zur Verfügung.

gez. Dipl.-Ing. (FH) Ulf Fiedler
Öffentlich bestellter Vermessungsingenieur

Variante 1

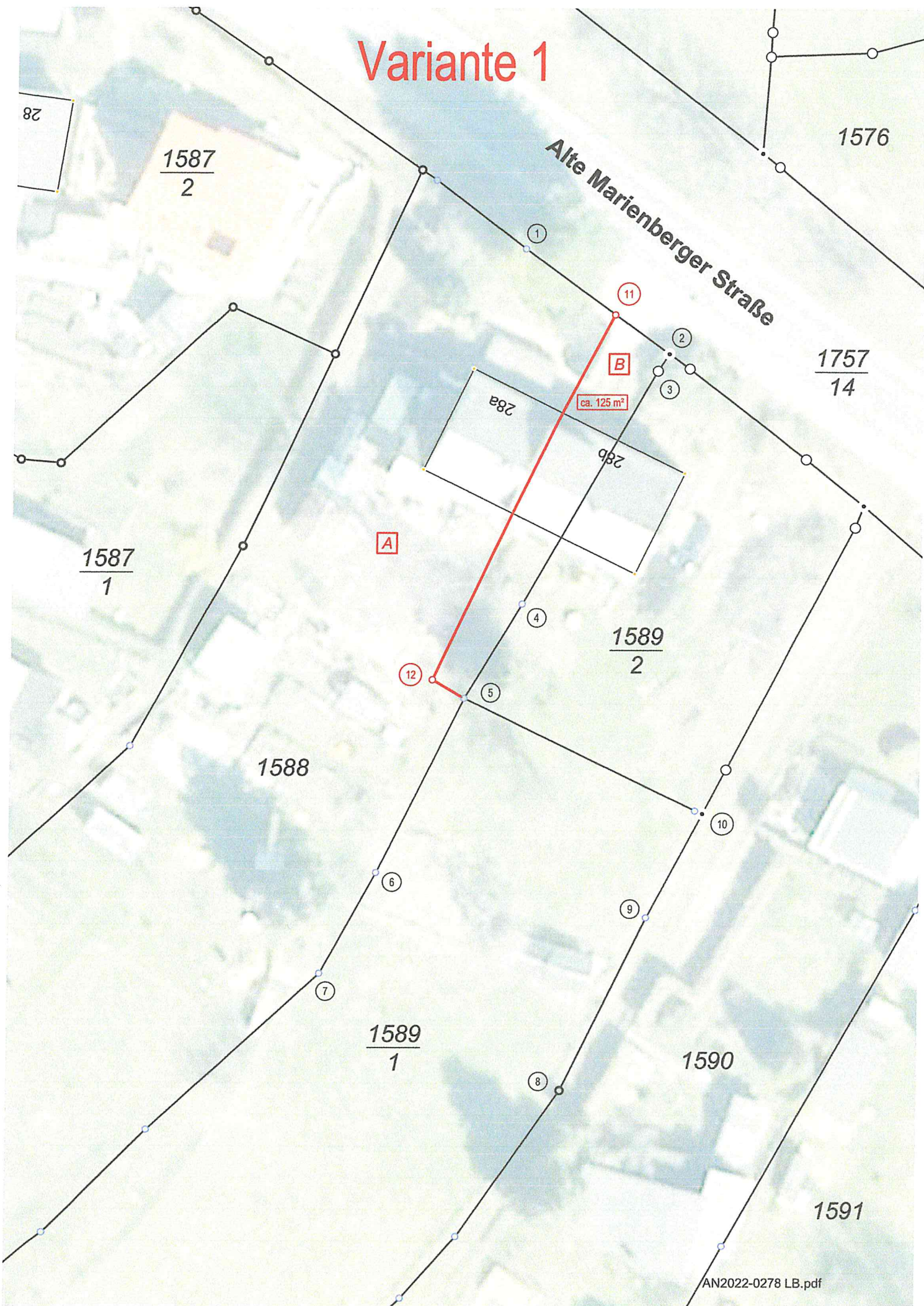

Übersicht zur Vorbereitung der Fortführung des Liegenschaftskatasters

Fortführungsriß-Nr.: 1489

ÖbVI Dipl.-Ing. (FH) Ulf Fiedler
Poststraße 11
09496 Marienberg

Gemarkung: Zschopau

Gemarkungsschlüssel: 8827

vermessende Stelle

Vor der Fortführung Flurstück	Nach der Fortführung		
	Flurstück	Lagebezeichnung ggf. Klassifizierung	Fläche [m²]
Fortführungsanlass : Zerlegung			
1588	1588/1	Alte Marienberger Straße 28a	2030
	1588/2	Alte Marienberger Straße 28b	80

ungeprüft