

Erschließung Bbauungsplan Nr. 28 "Osterdorf" in Wickede

Übersichtslageplan

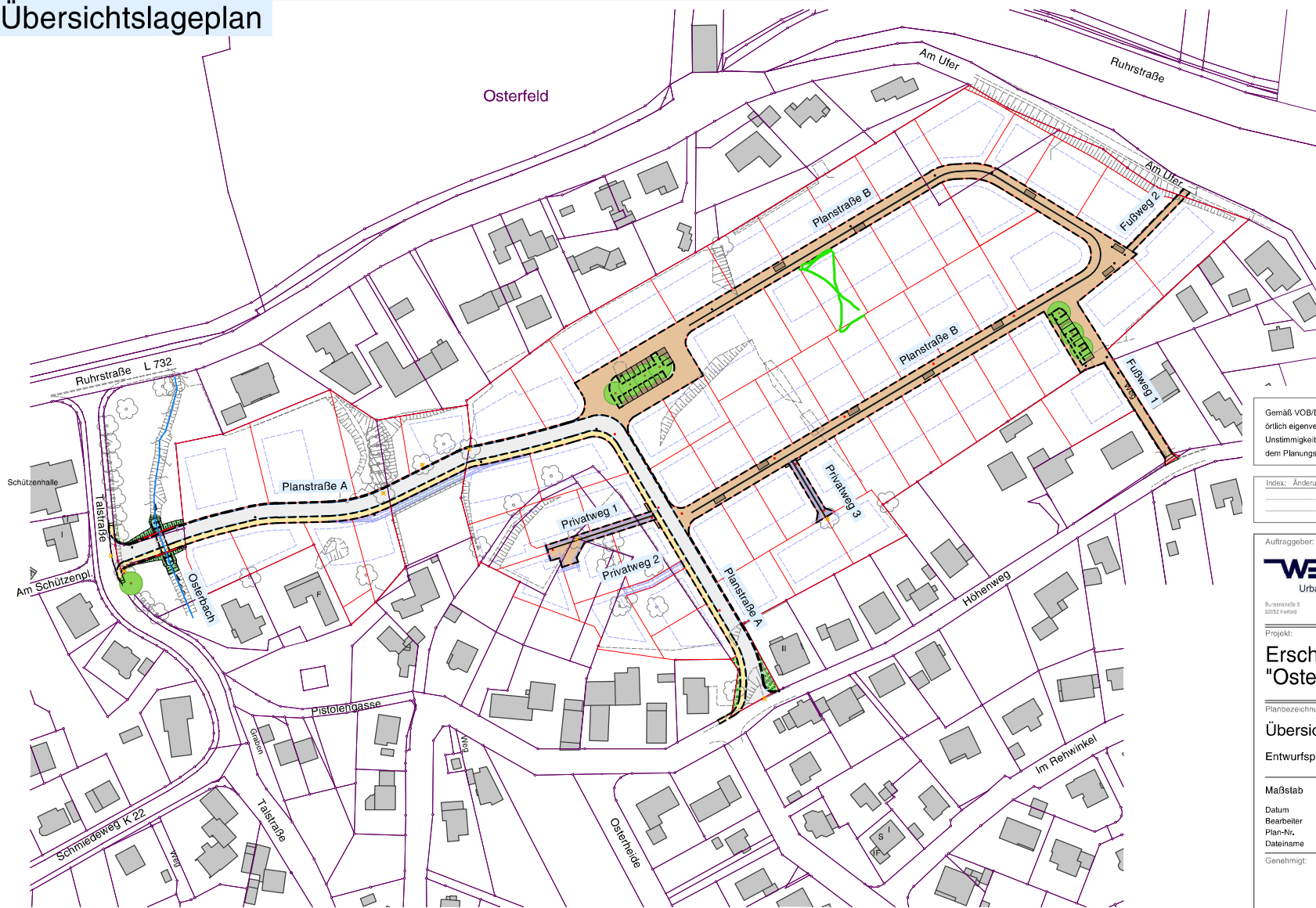

Gemäß VOB/B, §3 Abs. 3, sind alle Maße örtlich eigenverantwortlich zu prüfen. Unstimmigkeiten sind der Bauleitung und dem Planungsbüro unverzüglich mitzuteilen.

Vermessungstechnischer Grundplan mit Kataster und Topographie wurde vom ObVI Juchheim + Siedhoff, Industriestr. 9, 59457 Werl erstellt. Der Höhenbezug wird von diesem Büro angegeben.

Index:	Änderung:	Datum:

<p>WERRETAL Urbanisations GmbH</p> <p><small>Büroanschrift: 5 30324 Herten T 02021 7700-0 F 02021 7700-33 www.werretal.de</small></p>	<p>dukسا ingenieure</p> <p><small>Büroanschrift: 27 59423 Werl T 02021 962 10-0 F 02021 962 10-10 E info@dukسا.de www.dukسا.de</small></p>
<p>Projekt: Erschließung Bbauungsplan Nr. 28 "Osterdorf" in Wickede</p> <p>Planbezeichnung: Übersichtslageplan</p> <p>Entwurfsplanung</p>	
<p>Maßstab: 1 : 1000</p> <p>Datum: 31.05.2021</p> <p>Bearbeiter: A. Blankenburg / S. Krawczyk</p> <p>Plan-Nr.: 0,1,1,1</p> <p>Dateiname: 0,1,1,1_210531_ÜLP.pdf</p> <p>Genehmigt:</p>	<p>Entwurfsverfasser: Unna, 31.05.2021</p> <p><i>A. Blankenburg</i> Dipl.-Ing. Andrea Blankenburg Dukسا Ingenieure</p> <p>Genehmigt:</p>