

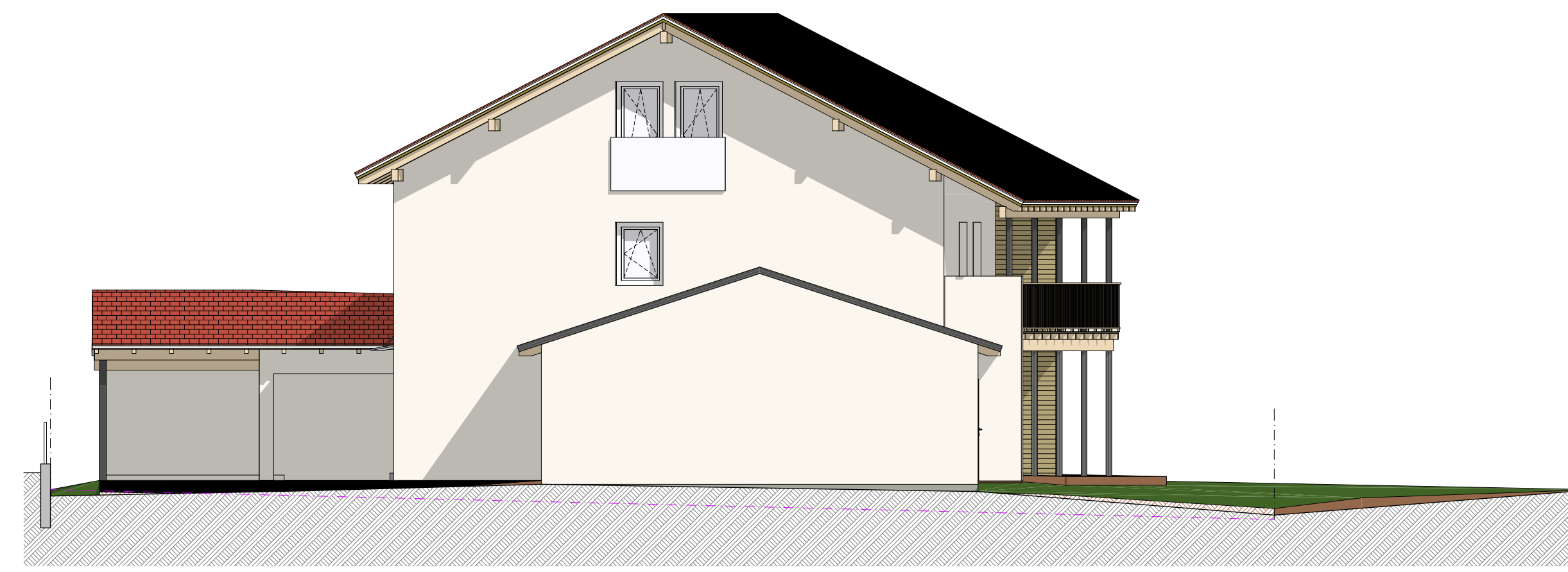

Süd-Ost-Ansicht



Süd-West-Ansicht



Nord-West-Ansicht



Nord-Ost-Ansicht

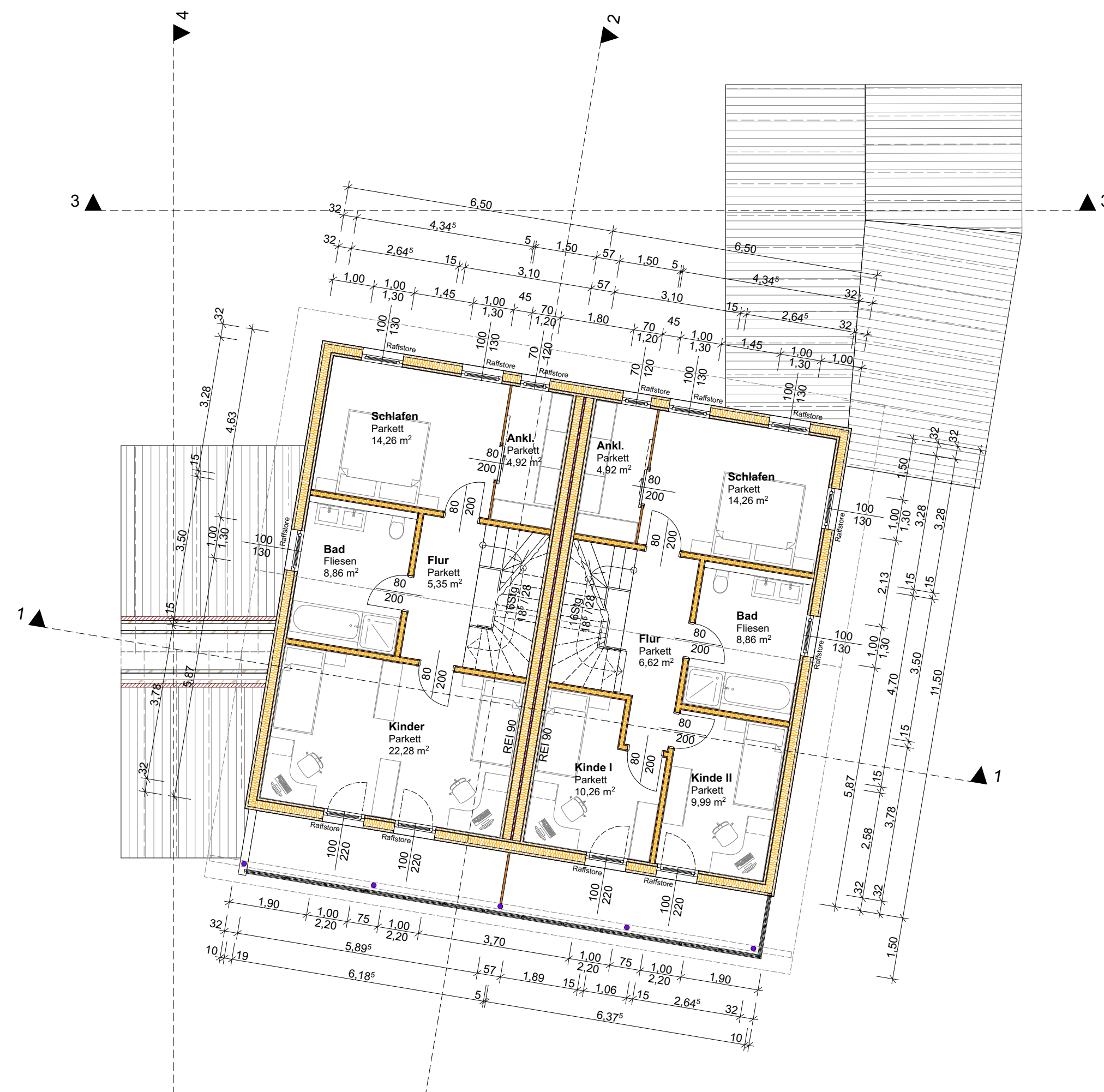

Obergeschoss

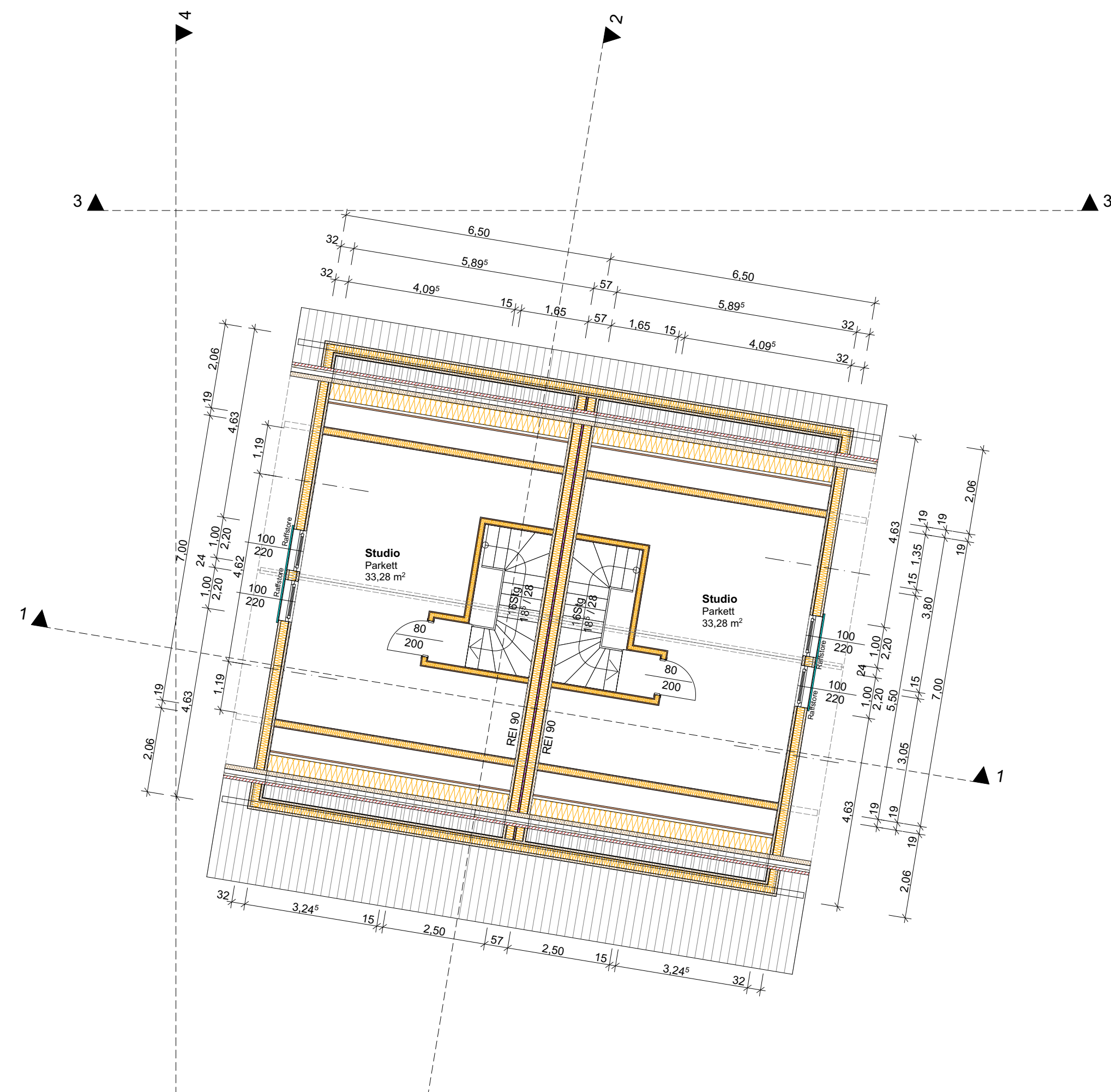

Dachgeschoss

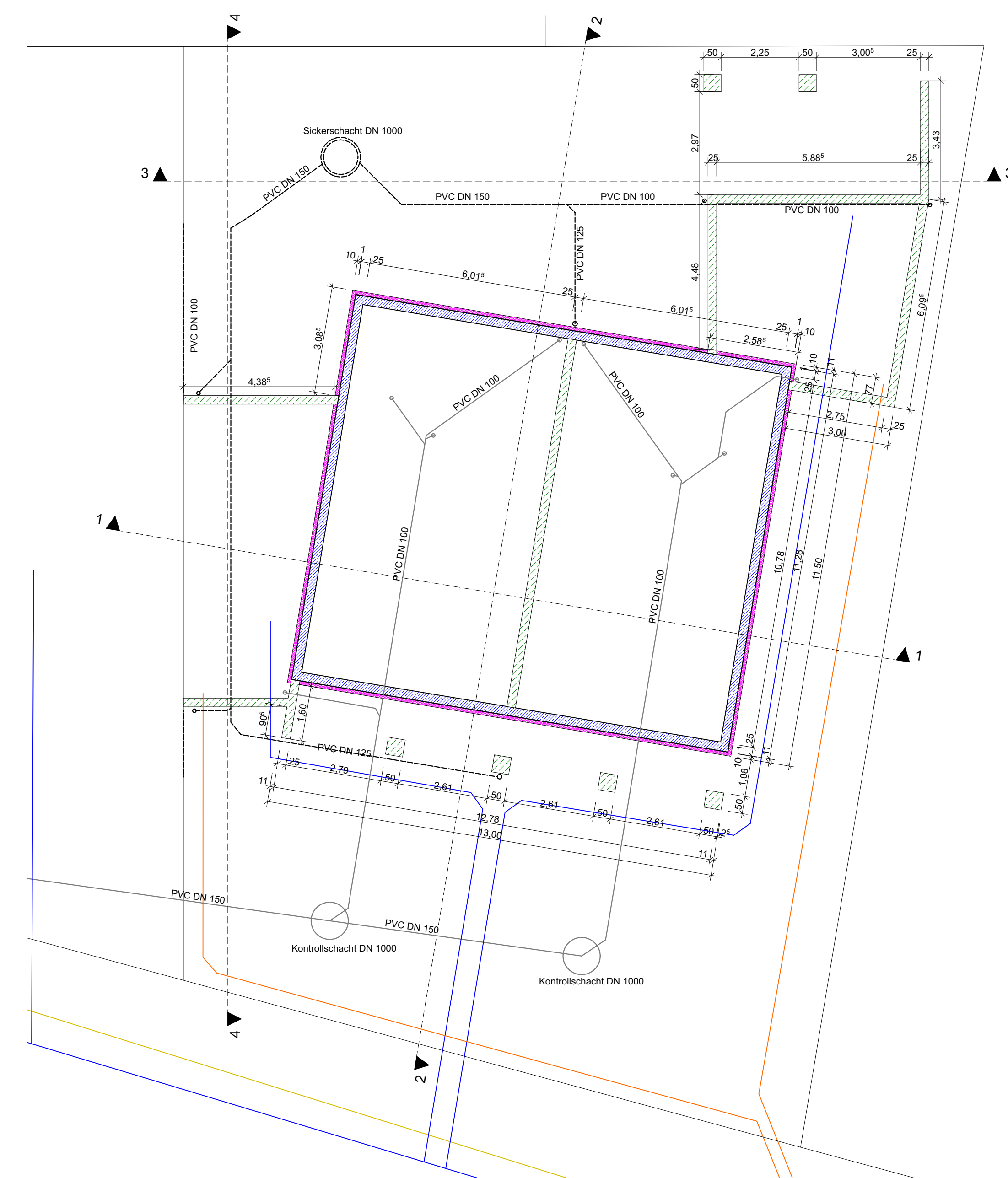

Fundamente



Erdgeschoss

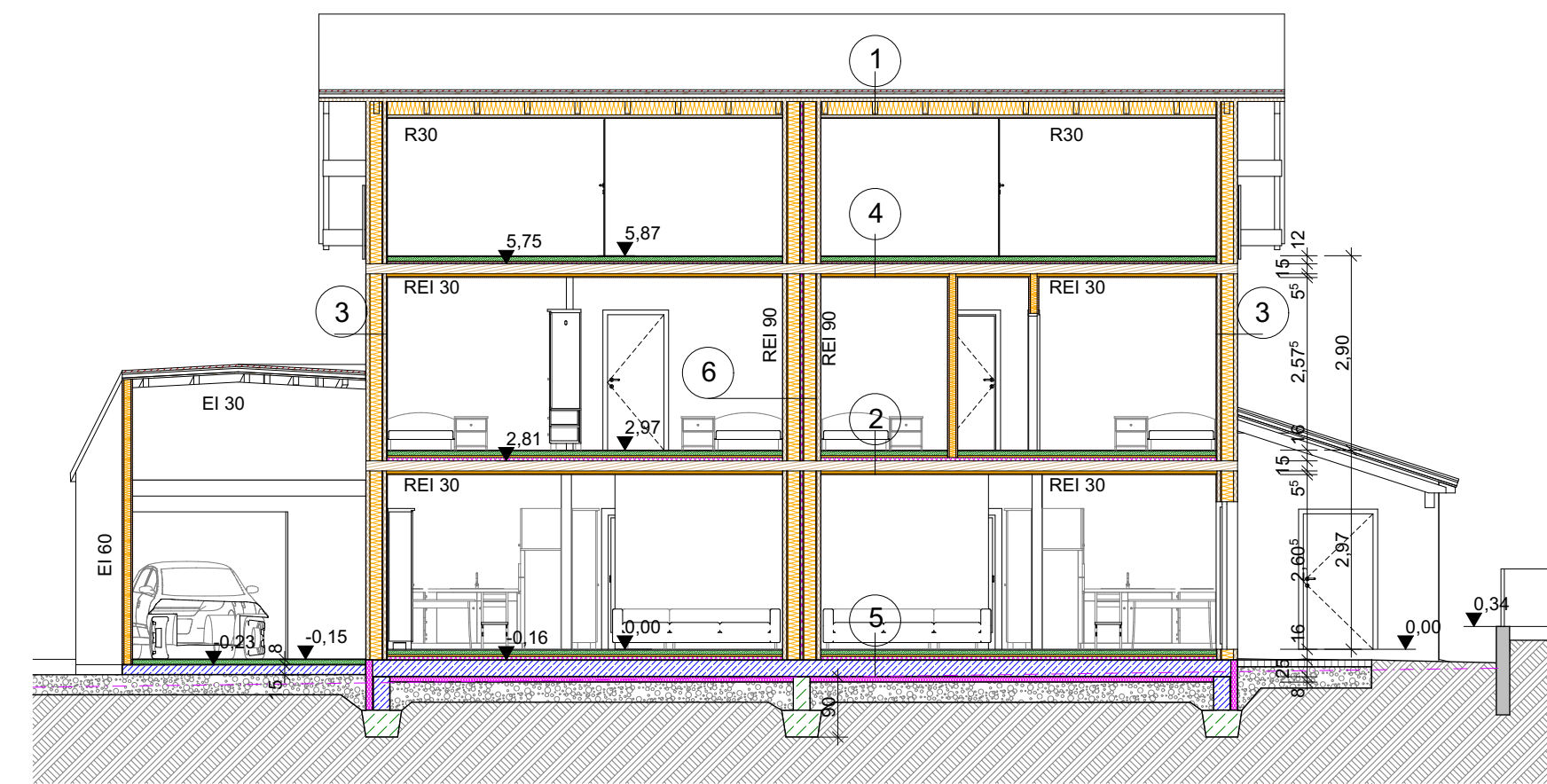

Schnitt 1-1

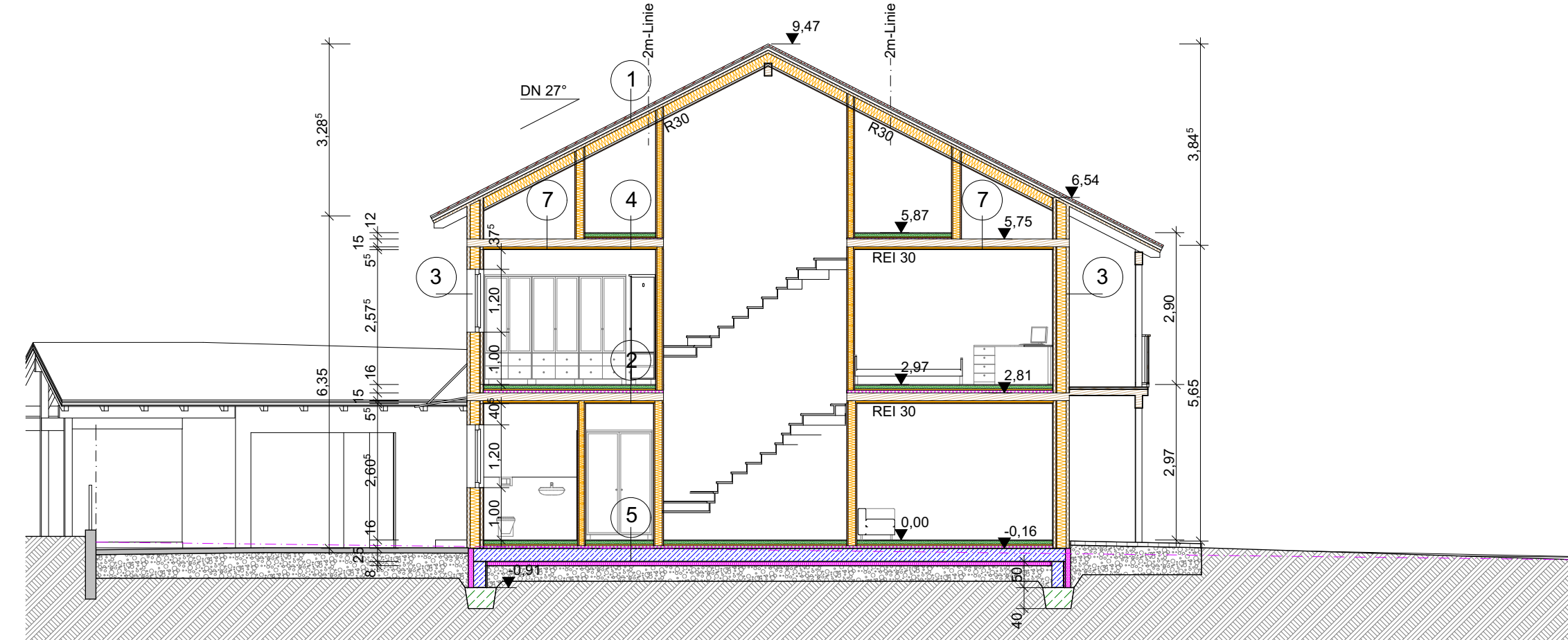

Schnitt 2-2

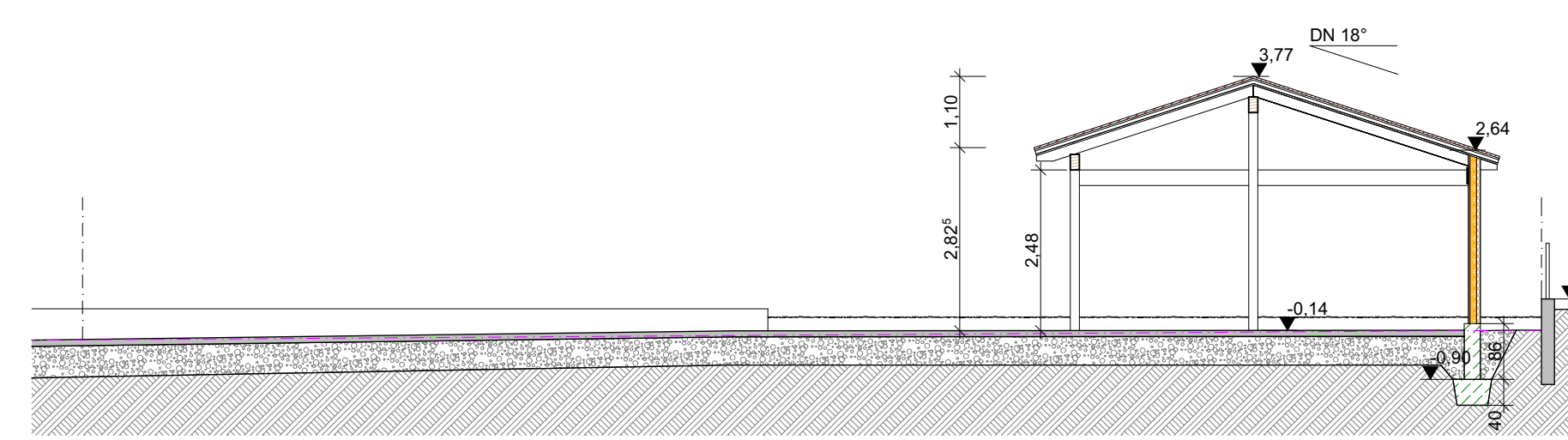

Schnitt 3-3

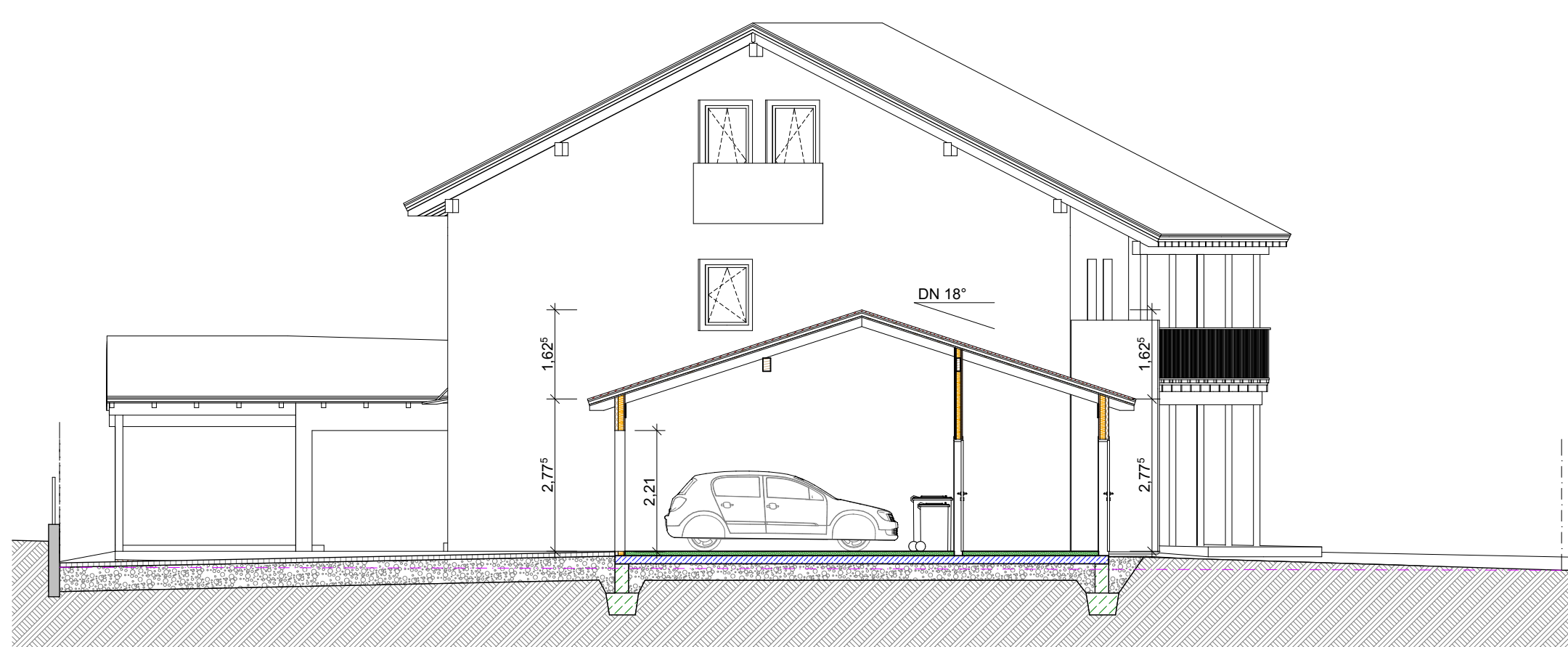

Schnitt 4-4

- 1 Dachaufbau:  
Dachneigung: 27°  
Dachdeckung: Dachziegel örtlich  
Dach- und Konterläufer  
STEICO universal 35mm  
Sparren mit Dämmung 180mm  
OSB-Platten 15mm  
STEICO flex 40mm  
Gipskartonplatten 15mm
- 2 Zwischendecke OG/DG:  
Streifenbelag 15mm  
Zementestrich 65mm  
EPS-T 650 30mm  
Spültschüttung 50mm  
Dampfsperre  
CLT Vollholzdecke 150mm  
STEICO flex 40mm  
Gipskartonplatte 15mm
- 3 Aussenwand:  
Kalk-Gips-Platz 15mm  
STEICO flex 40mm  
Ständerwand mit STEICO flex 180mm  
STEICO universal 60mm  
Klebspapier mit Gewebe 3mm  
Erdspitz 2mm
- 4 Zwischendecke OG/DG:  
Fliesenbelag 15mm  
Zementestrich 65mm  
EPS-T 650 20mm  
Spültschüttung 20mm  
Dampfsperre  
CLT Vollholzdecke 150mm  
STEICO flex 40mm  
Gipskartonplatte 15mm
- 5 Bodenplatte:  
Fliesenbelag 15mm  
Zementestrich 65mm  
EPS-T 650 30mm  
Thermotec BEPS-WD 130R 45mm  
Dampfsperre 5mm  
Stahlfestplatte 250mm  
XPS Top 70SF 80mm
- 6 Wohnungstrennwand:  
Kalk-Gips-Platz 15mm  
STEICO flex 40mm  
OSB-Platte 15mm  
Ständerwand mit STEICO flex 180mm  
STEICO universal 60mm  
OSB-Platte 15mm  
Klebspapier mit Gewebe 3mm  
Erdspitz 2mm
- 7 Decke zur Abseite:  
CLT Vollholzdecke 150mm  
STEICO flex 40mm  
Gipskartonplatte 15mm

Wohlfäche:	
Haus C	Haus D
EG	59,14m <sup>2</sup>
OG	55,67m <sup>2</sup>
GS	16,20m <sup>2</sup>
	141,07m <sup>2</sup>

ENWENDUNGSVERZICHT DER NACHBARN GEMÄß §32 ABS. 7 OÖ. BAUORDNUNG 1994:  
Ich (Wir) hebe(n) gegen das im vorliegenden Bauplan dargestellte Bauvorhaben  
GST 427/19 KG 40320 Oberkriebach, EZ #Einlagezahl, keine Einwendungen.

GSTNR.	NAMEN	UNTERSCHRIFT
427/10	Silvia Forstgöppner Buchenberg 6 5122 Hochburg-Ach	
427/11	Tina Lechner Buchenberg 6 5122 Hochburg-Ach	
427/14	Stephan Höfmaier Fichtenweg 8 5122 Hochburg-Ach	
427/15	Peter-Heinz Matlmann Feuerwehrstraße 10 5110 Oberndorf bei Salzburg	
427/16	Renate und August Protlegger Fichtenweg 3 5122 Hochburg-Ach	
428/3	Gemeinde Hochburg-Ach Albenerstraße 3 5122 Hochburg-Ach	

BAUWERBER/ANTRAGSTELLER Egger & Höhne Hausbau-GmbH Georg-Högl-Str. 35 84453 Mühldorf	GRUNDSTÜCKSEIGENTUMER Egger & Höhne Hausbau-GmbH Georg-Högl-Str. 35 84453 Mühldorf
PLANVERFASSER	BAUFÜHRUNG Ich bestätige die Genauigkeit der Darstellung der geg. Bauausführung des od. Bauvorhabens lt. Plan auf dem Grundstück Nr. 427/19 KG 40320 Oberkriebach
BEHÖRDE	

ART DER ÄNDERUNG	GEZ	DATUM
A		
B		
C		

PLANUNGSBÜRO  
PLASSER & U.  
www.plasser-und-ueberall.com

01800 Anr. Msp. Rupert Plasser  
Anlagen-Schulde 1,4  
Zimmernauer  
40320 KRIEBACH

GKI: 2 **EINREICHPLAN**  
Errichtung eines Doppelhauses mit Garage und Carport

BAUCRIT: Fichtenweg  
GST 427/19, EZ  
KG 40320 Oberkriebach

PLANNHALT: Grundrisse, Schnitte, Ansichten, Lageplan

GEZ: RP M 1:100, 1:500

DATUM: 06.07.22

PROJEKT NR.: 2022-27

PLAN NR. / INDEX: EP-01

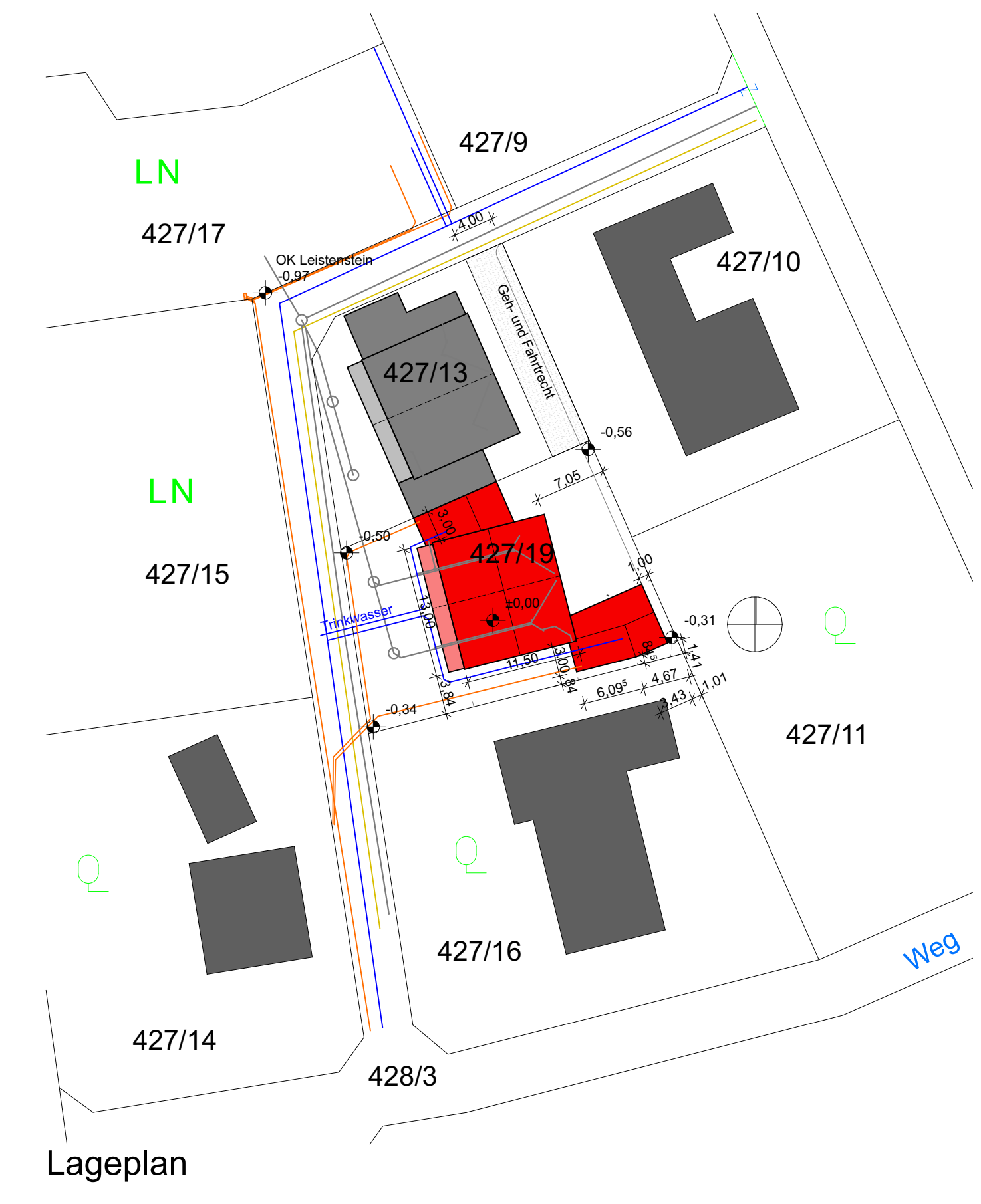

Lageplan