







-  KS-MAUERWERK 12/IIa
-  STAHLBETON C30/37-XC1-W0
-  WÄRMEDÄMMVERBUNDSYSTEM
-  LEICHTE TRENNWÄNDE
-  DURCHBRÜCHE UND SCHLITZE
-  DECKENÖFFNUNGEN
-  VORDERKANTE DECKENPLATTE
-  VORDERKANTE BODENPLATTE

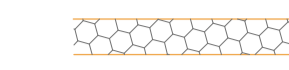

Entwässerung (Planung Regenfallrohre) werden mit Dachdecker abgestimmt.

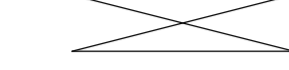
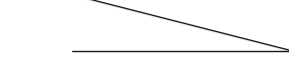
FÜR DIE STATISCHEN KONSTRUKTION SIND DIE BERECHNUNGEN UND BEWEHRUNGSPLÄNE DES STATIKERS MASSGEBEND.  
 ALLE MASSE SIND AN ORT UND STELLE VERANTWORTLICH VOM UNTERNEHMER ZU PRÜFEN UND UNSTIMMIGKEITEN SIND MIT DER BAULEITUNG RECHTZEITIG ZU KLÄREN!  
 ALLE MASSANGABEN FÜR FENSTERBRÜSTUNGEN, FENSTER UND TÜRÖFFNUNGEN BEZIEHEN SICH AUF OBERKANTE FERTIGFUSSBODEN.  
 BEDENKEN GEGEN DIE ANGEgebenEN KONSTRUKTIONEN HAT DER AUFTRAGNEHMER RECHTZEITIG DER BAULEITUNG VORZUTRAGEN.

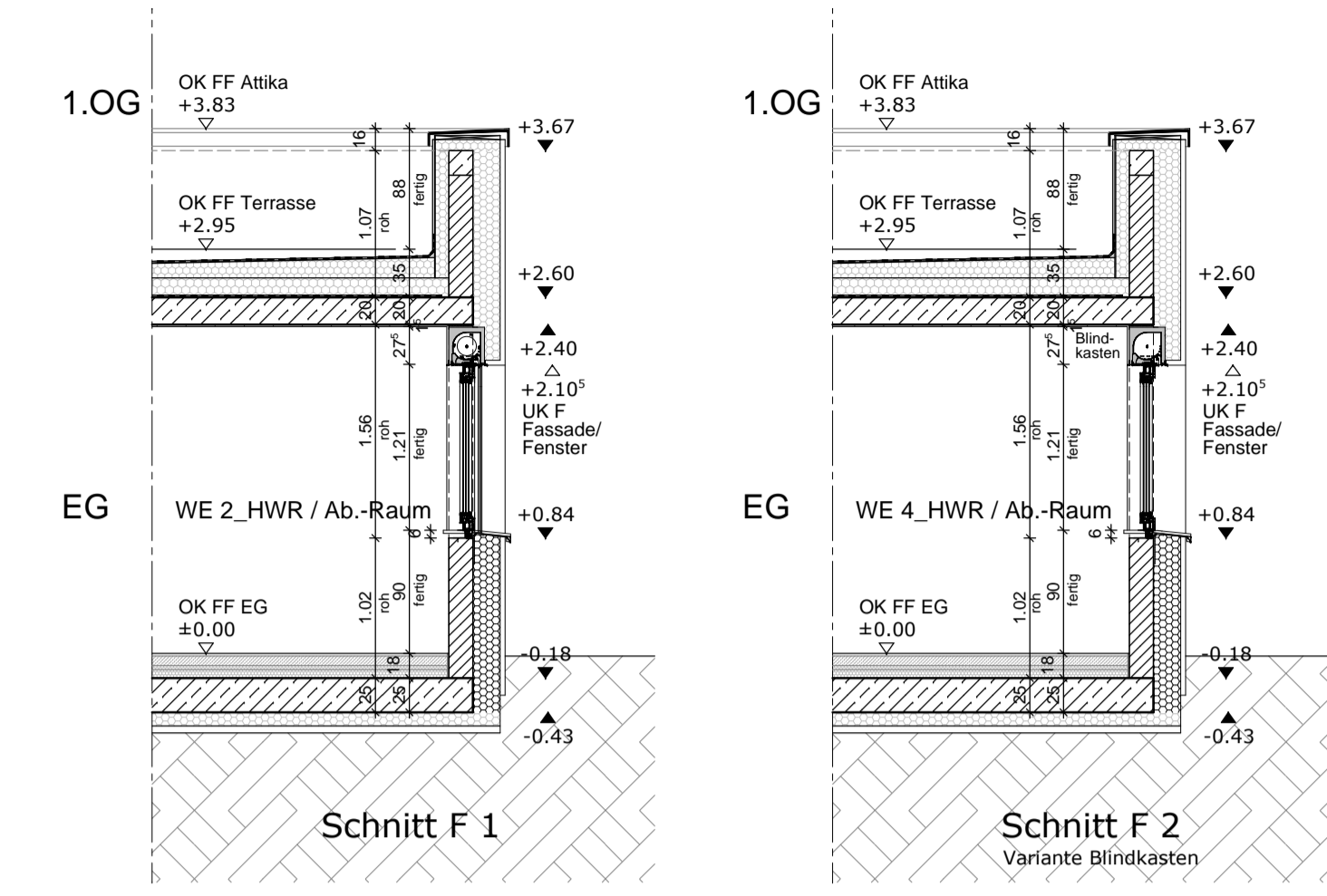
**BEMERKUNGEN**  
**-ALLE FESTIGKEITSKLASSEN UND MÖRTELGRUPPEN SIND DER STATIK ZU ENTNEHMEN**

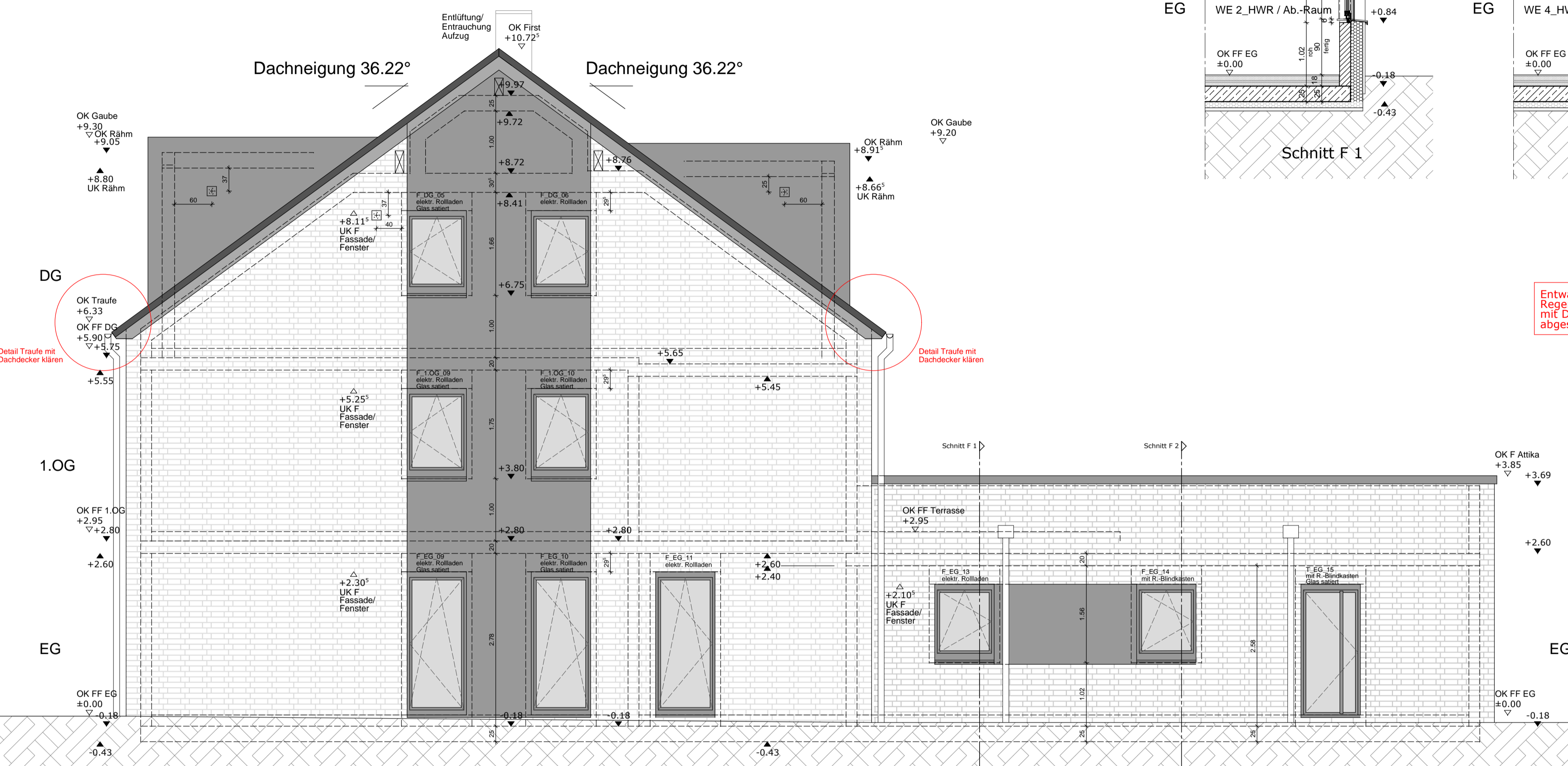

Ansicht A04  
Seitenansicht rechts

INDEX	INHALT	DATUM
A	Rohbau-, Fensterplanung	06.05.21
B	Druchgehende Fensterbänke entfernt	11.05.21
C	Anpassung Robau- u. Fensterplanung	12.05.21
D	Ergänzungen gem. Schnitte	18.06.21
E		
F		

**Bauvorhaben:**  
 Neubau eines Wohnhauses  
 Gladbacher Straße 32  
 41836 Hückelhoven

**Bauherr:**  
 BL Projekt GmbH  
 Im Gansbruch 27  
 52441 Linnich



**Gerighausen**  
**Architektur**  
 www.architekt-gerighausen.de

An der Renne 4a  
 41812 Erkelenz  
 Tel.: 02431 / 9026795  
 Fax.: 02431 / 9026794  
 mobil: 0173/6760978  
 mail: info@architekt-gerighausen.de

**Plantitel:**  
**Seitenansicht Rechts VORABZUG**

Der Bauherr		Der Architekt		
Datum: 18.06.2021	Plannummer:	Index: <b>A10 D</b>	Projektnummer: <b>19-165</b>	Gezeichnet: MS/YW
Maßstab: 1 : 50				Plangröße: 841/594