

NORDEN

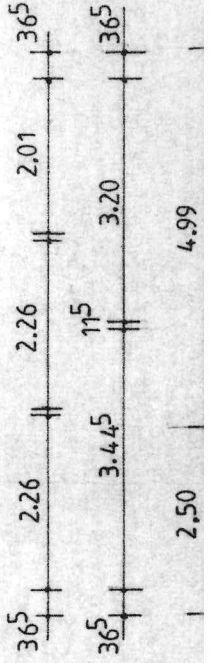

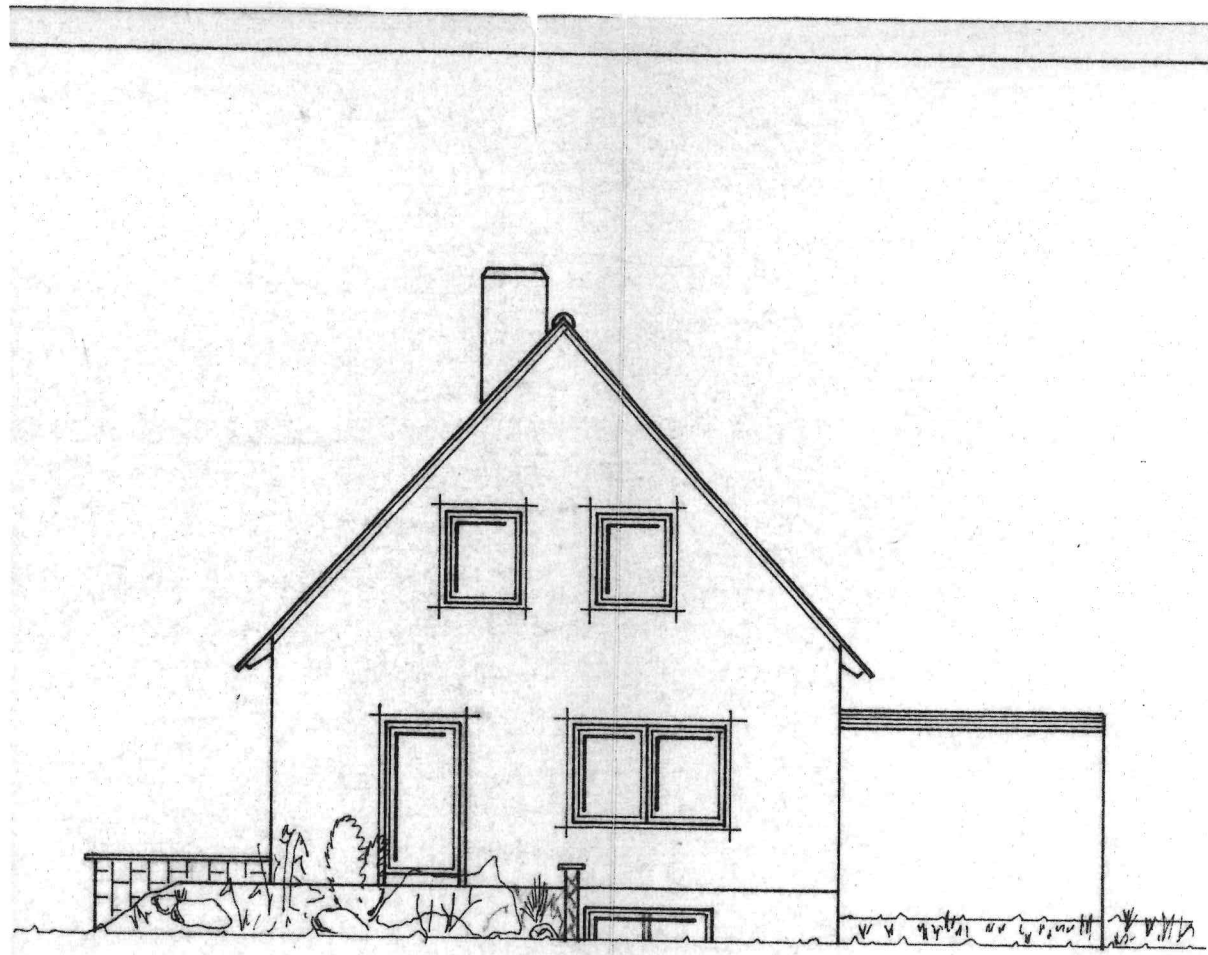

OSTEN

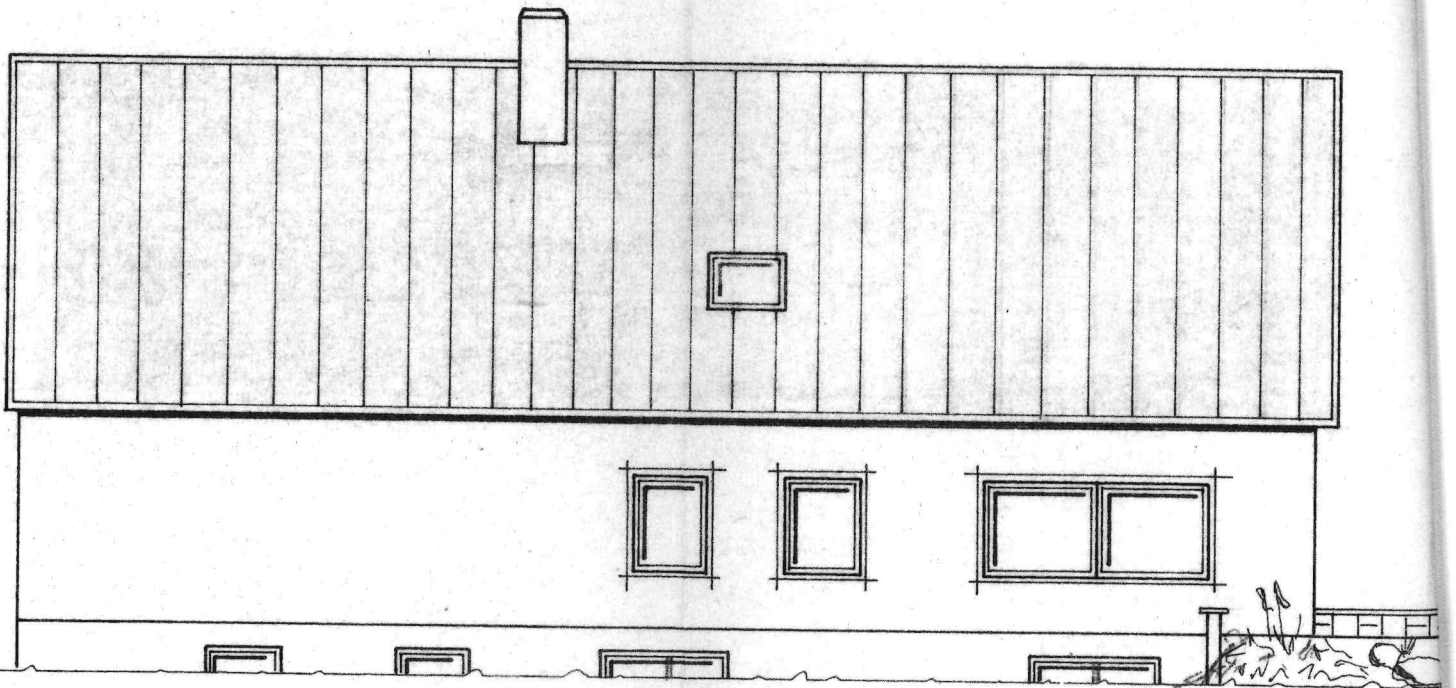

SÜDEN

TERRASSE  
3.00 1.00

2.70 2.00

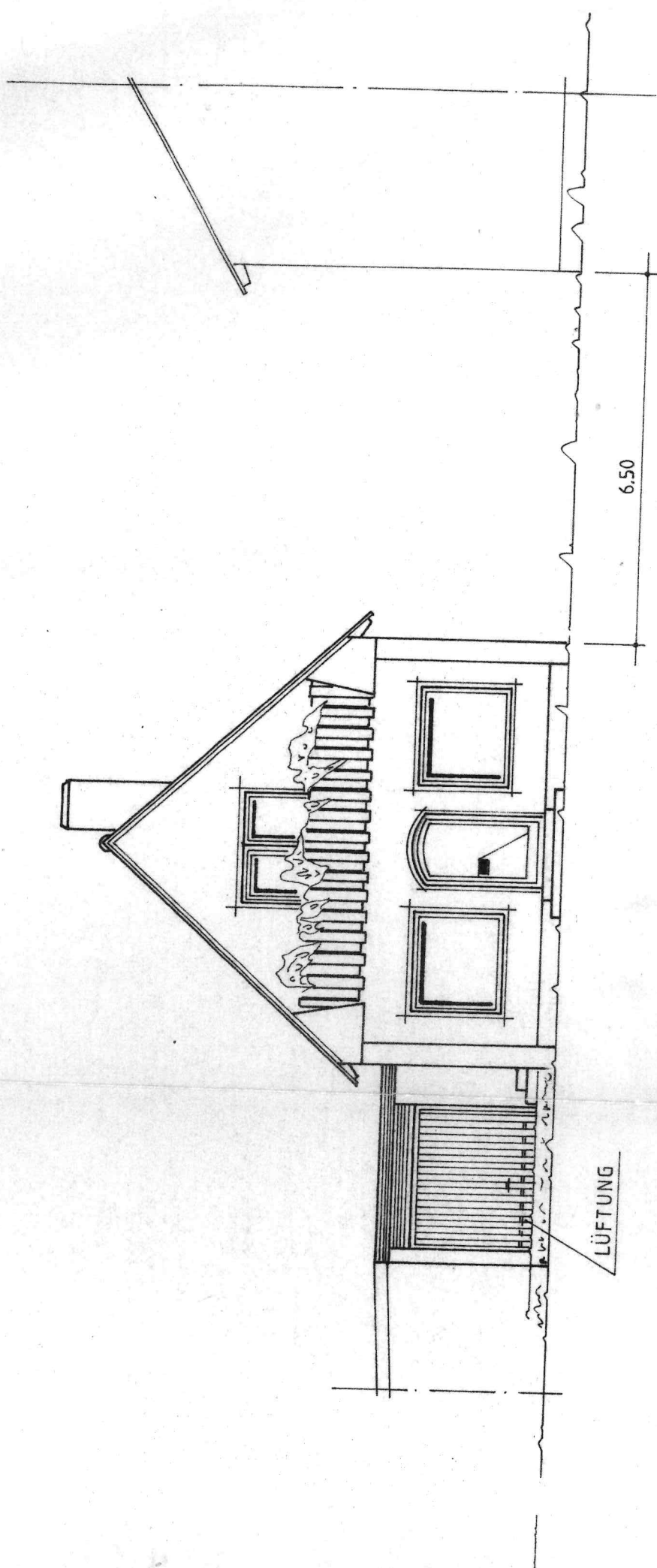

6.50

WESTEN

LÜFTUNG

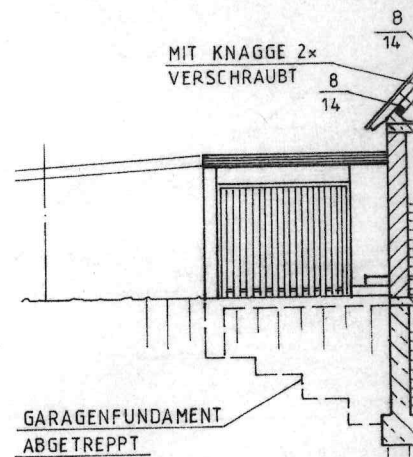
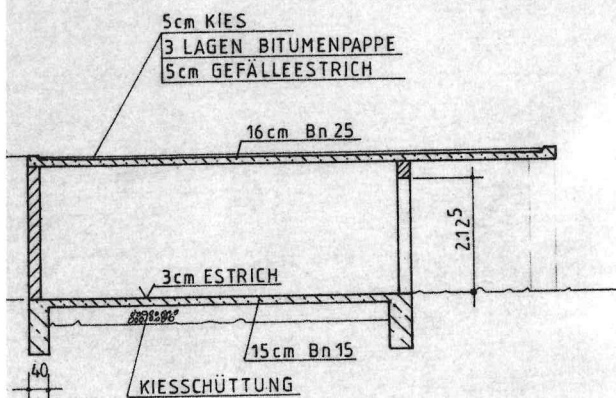
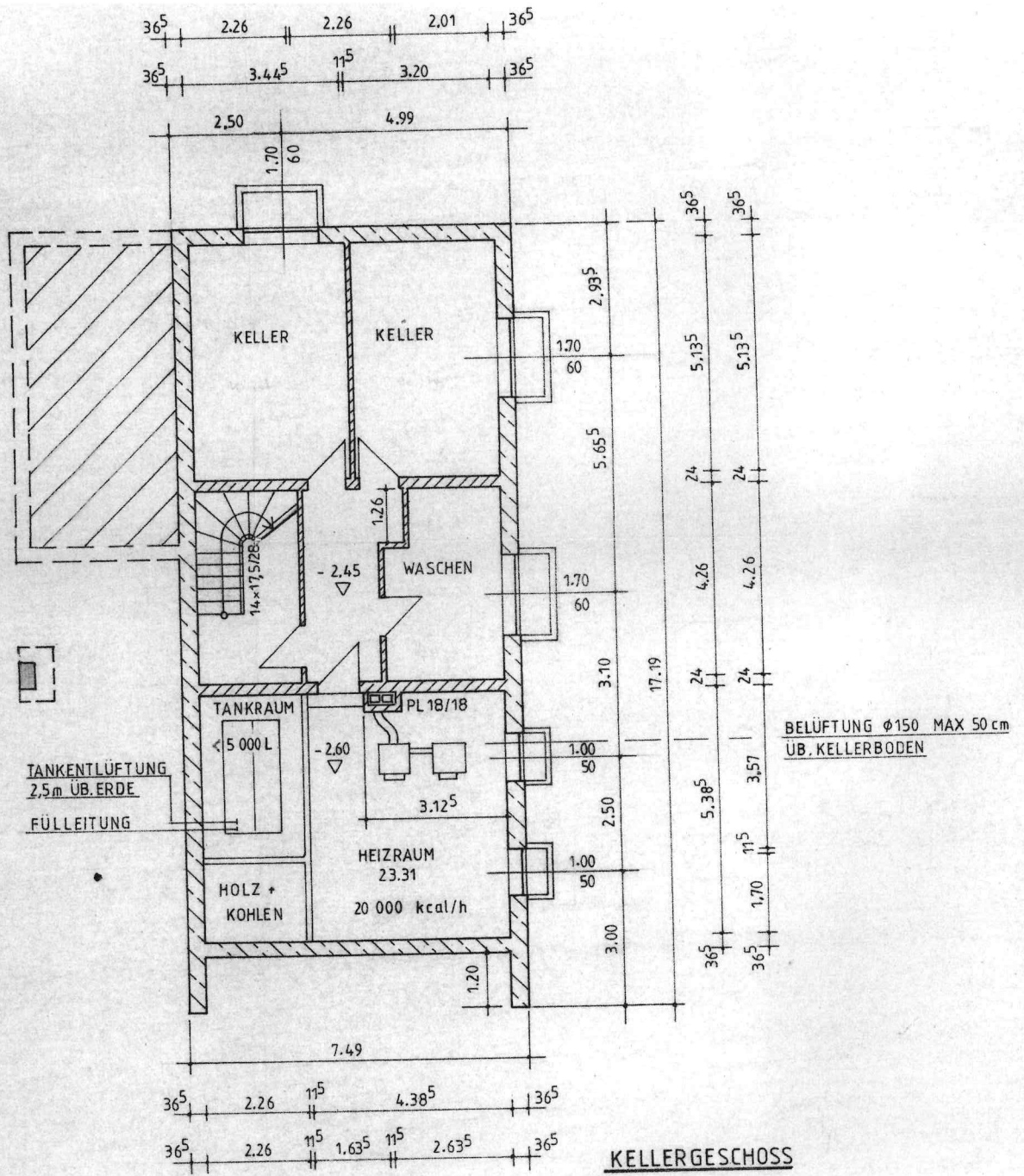

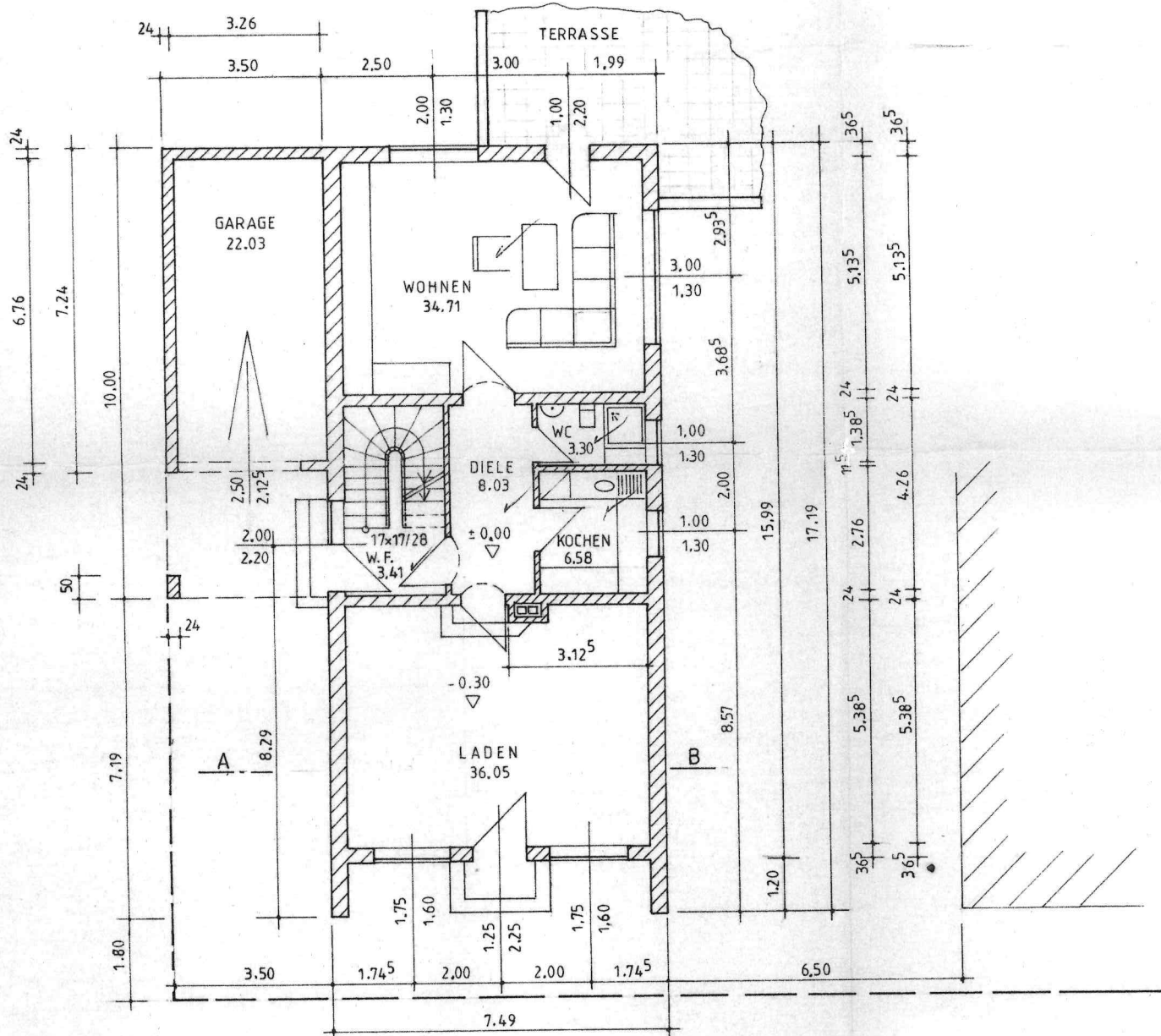

**ERDGESCHOSS**

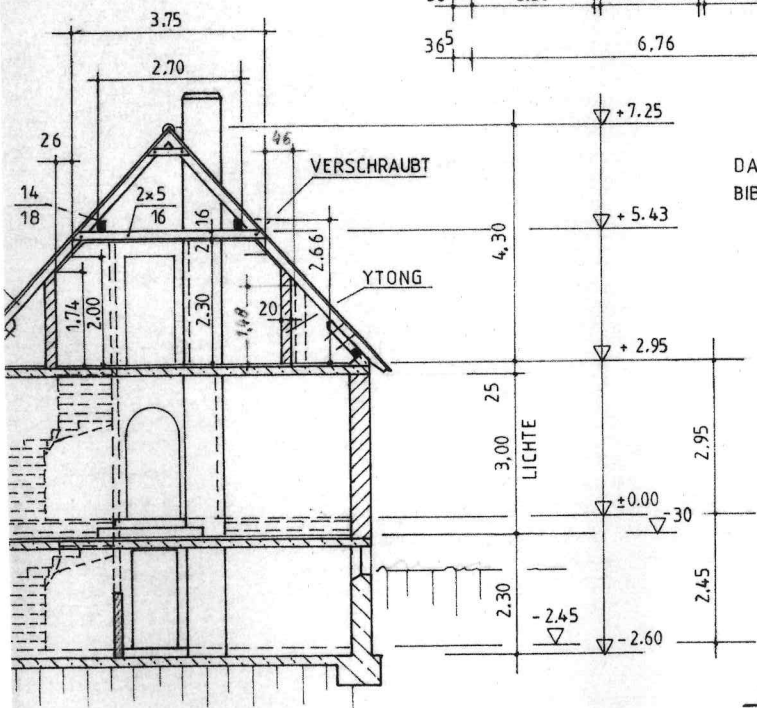

**SCHNITT A-B**

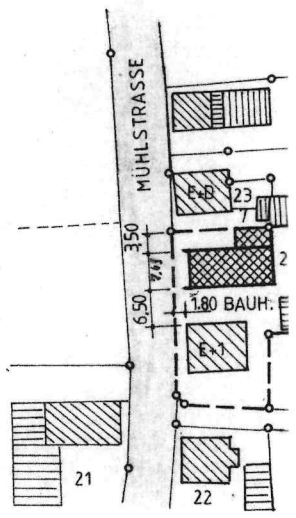

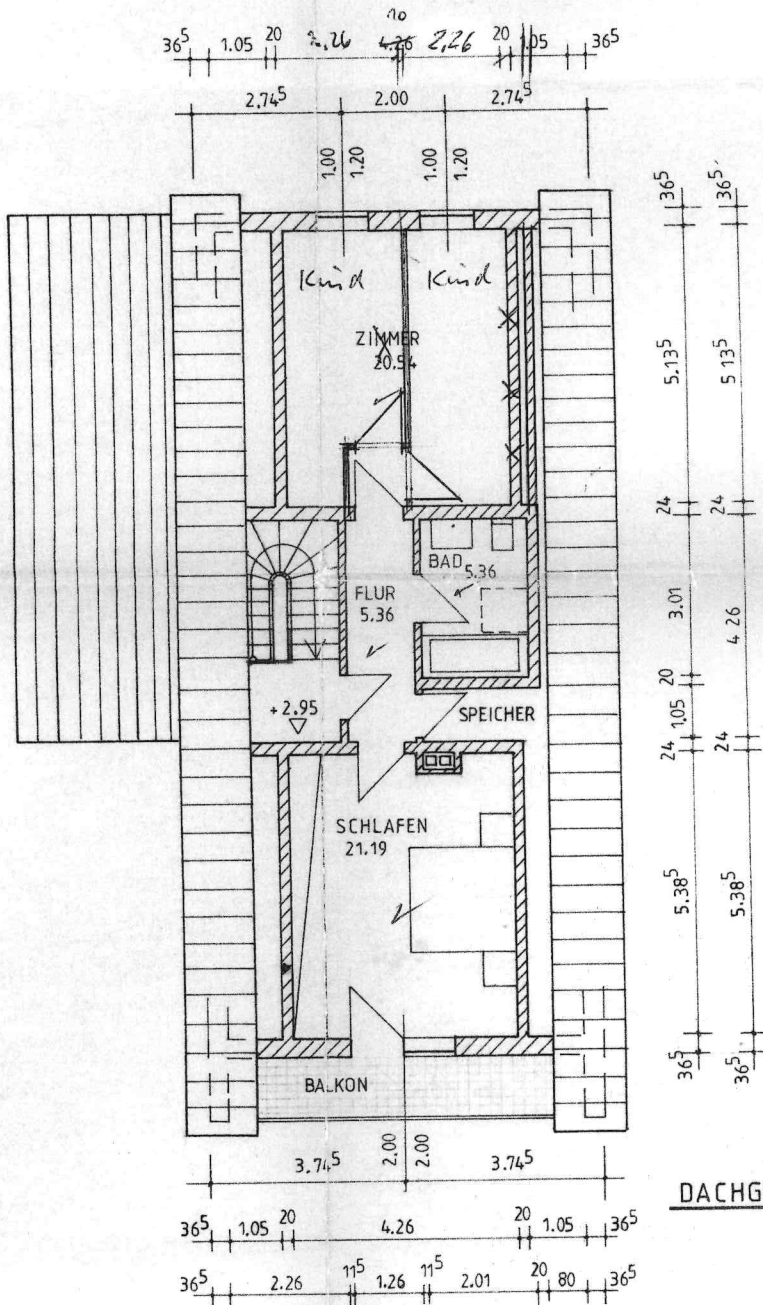

**DACHGESCHOSS**

NACHBARN: \_\_\_\_\_  
 \_\_\_\_\_  
 \_\_\_\_\_  
 \_\_\_\_\_

GEMEINDE: \_\_\_\_\_

Die Übereinstimmung mit dem am 23.3.81  
 genehmigten Bauplan 17.11.80 - mit  
 Ausnahme der technischen und abwassertechnischen  
 Revision - beglaubigt.

Pfaffenhofen a. d. Illm, den 23.11.81  
 Landratsamt: L.A. *Jung*

**BAUVORHABEN**

ABBRUCH DES ALTEN WOHNSHAUSES MIT NEBENGEBAUDE  
 NEUBAU EINES WOHNSHAUSES MIT GARAGE U. LADEN  
 IN MANCHING MÜHLSTRASSE 7  
 AUF PLAN NR 23/5 GEMARKUNG MANCHING

BAUHERR	NAME / ANSCHRIFT KOHL ELSE MÜHLSTRASSE 7 8072 MANCHING	MASSTAB 1:100
ENTWURF JOHANN SCHNEIDER BAUPLANUNG SCHILLERSTR. 7 - TEL. 08407/779 8072 GROSSMÜHRLING	GEZEICHNET <i>Kohl</i> DATUM 27. NOVEMBER 1980	

**ERGEGESCHOSS**

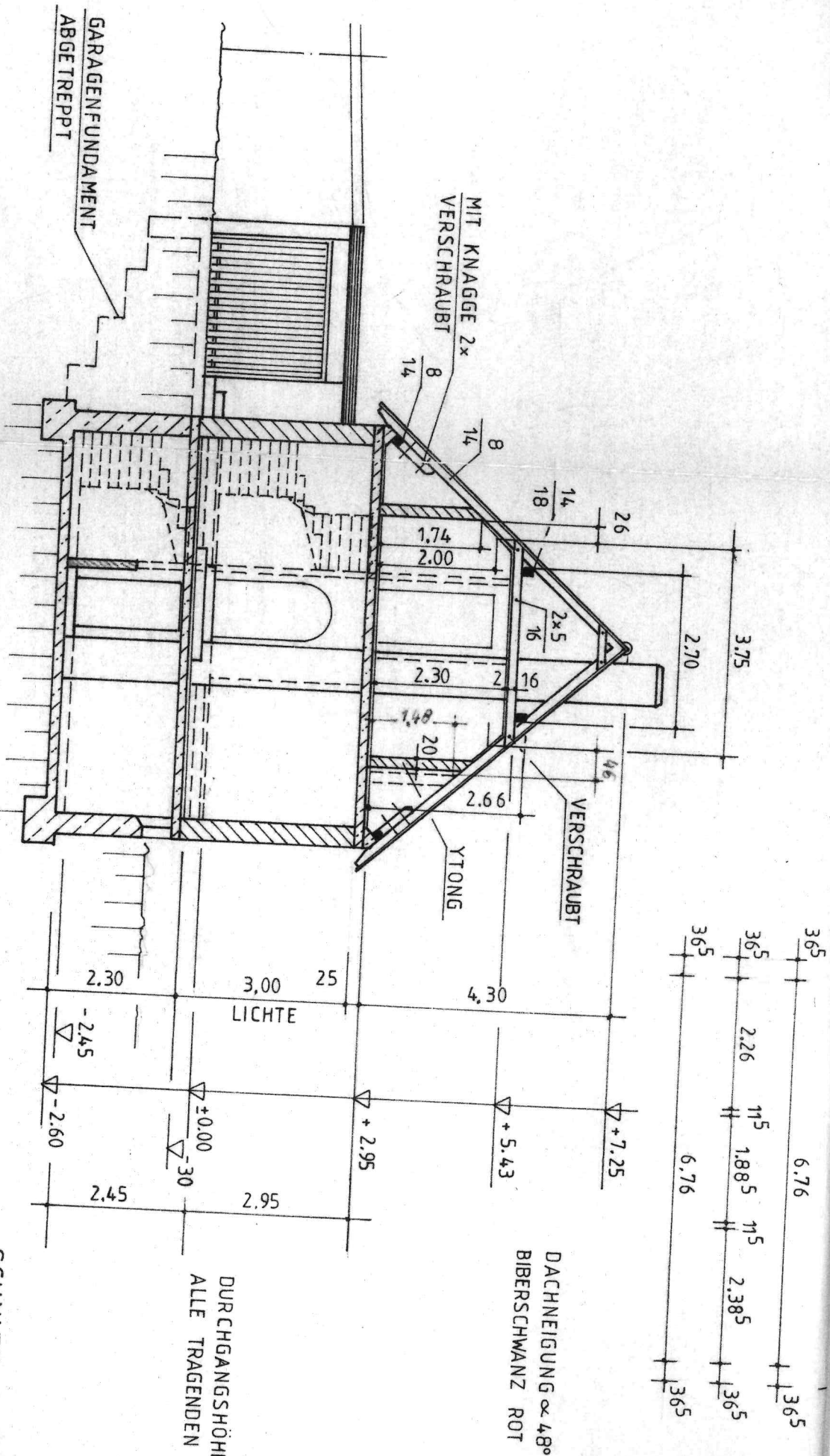

**ERDG**

DACHNEIGUNG ≈ 48°  
BIBERSCHWANZ ROT

DURCHGANGSHÖHE ALLER  
ALLE TRAGENDEN BAUTEILE

**SCHNITT A-B**