

ALLE MASSE SIND AN DER ZU PRÜFEN
POS-NR. SIND ÜBERHOLT

MATERIAL:
BN 250
III BStGW
Z: 2.85

Zeichnerisch
ungefähr
208
-488

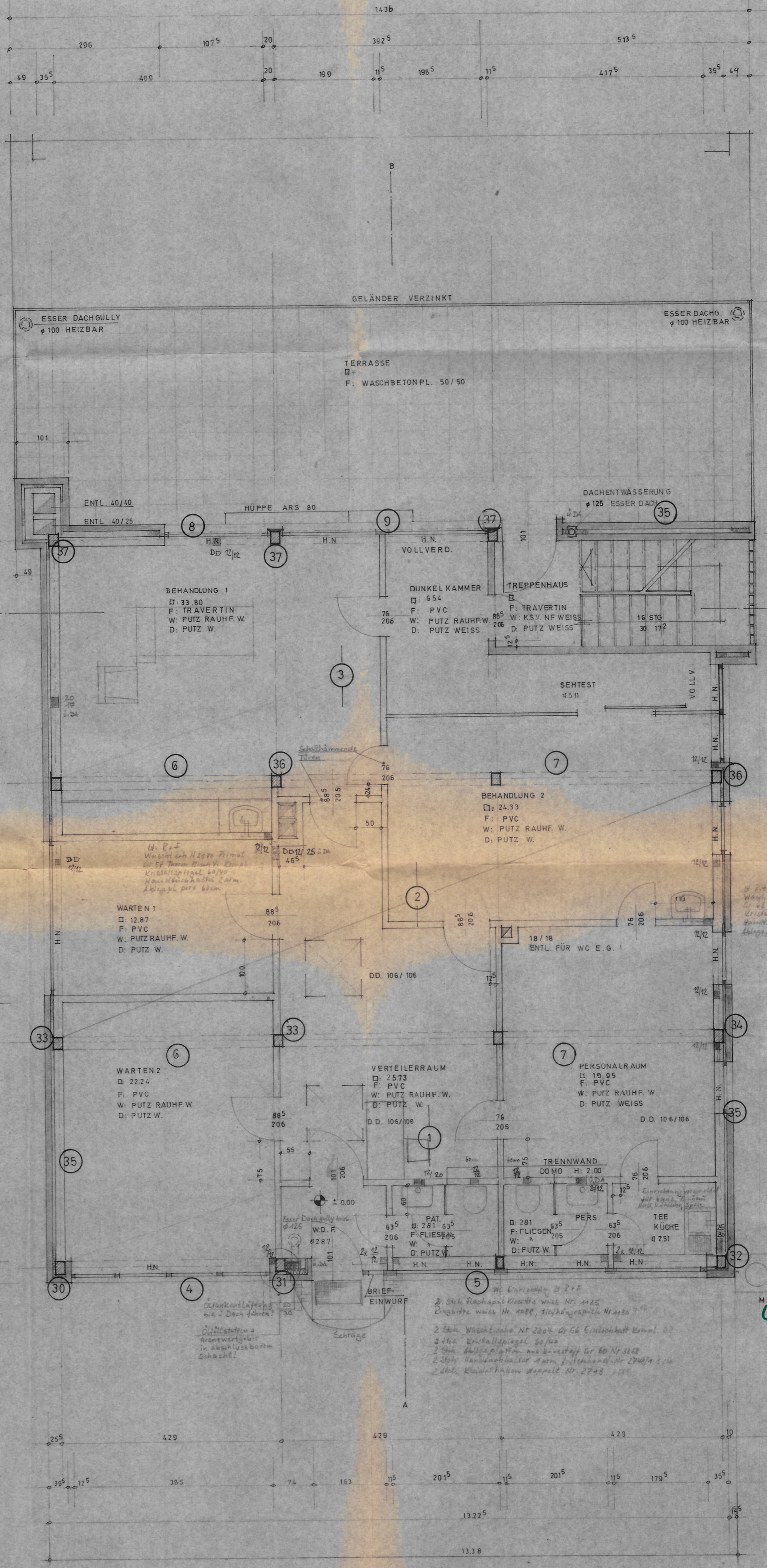

Konstruktionen, Bemessungen
und Baustoffgütern
der einzelnen Bauteile
richten sich allein nach den Angaben
bzw. Änderungen der geprüften stati-
schen Berechnung u. d. dazugehörigen
Positionsplänen, ggf. Konstruktions-
zeichnungen.

Siehe Anflagen

Baufähiglich geprüft
Korbesch
30. DEZ 1974
Korbesch

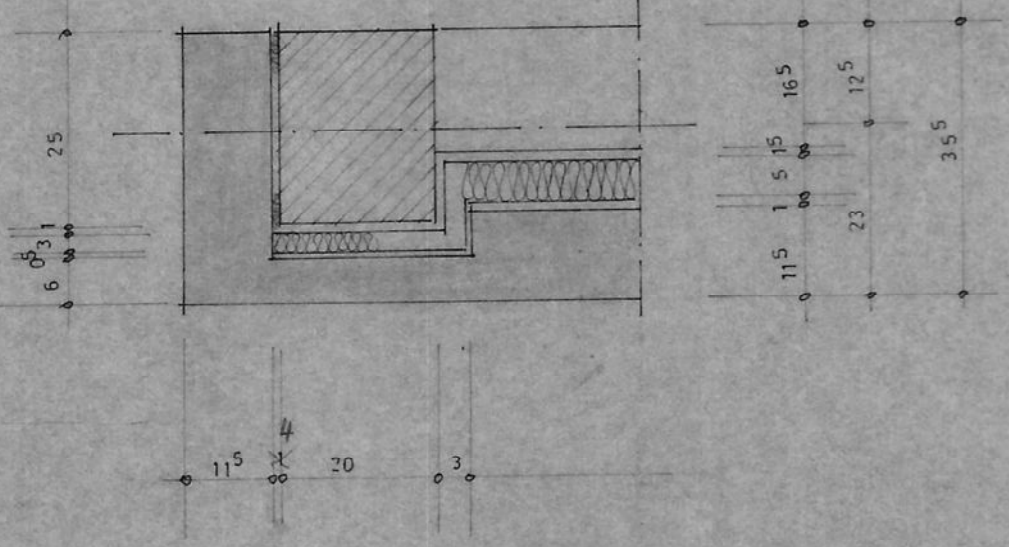

architekturbüro wolfgang forster
bad wilmington postfach 938 telefon 062-2702 + 20
maßstab 1:50
gezeichnet 70
datum 26.4.74
blattgröße 45/60
geändert

WOHNHAUS U. ARZTPRAXIS
DR. MED. ECKHARDT
BAD WILMDEN
BRUNDRISS OBERGESCHOSS
Korbesch
architekt