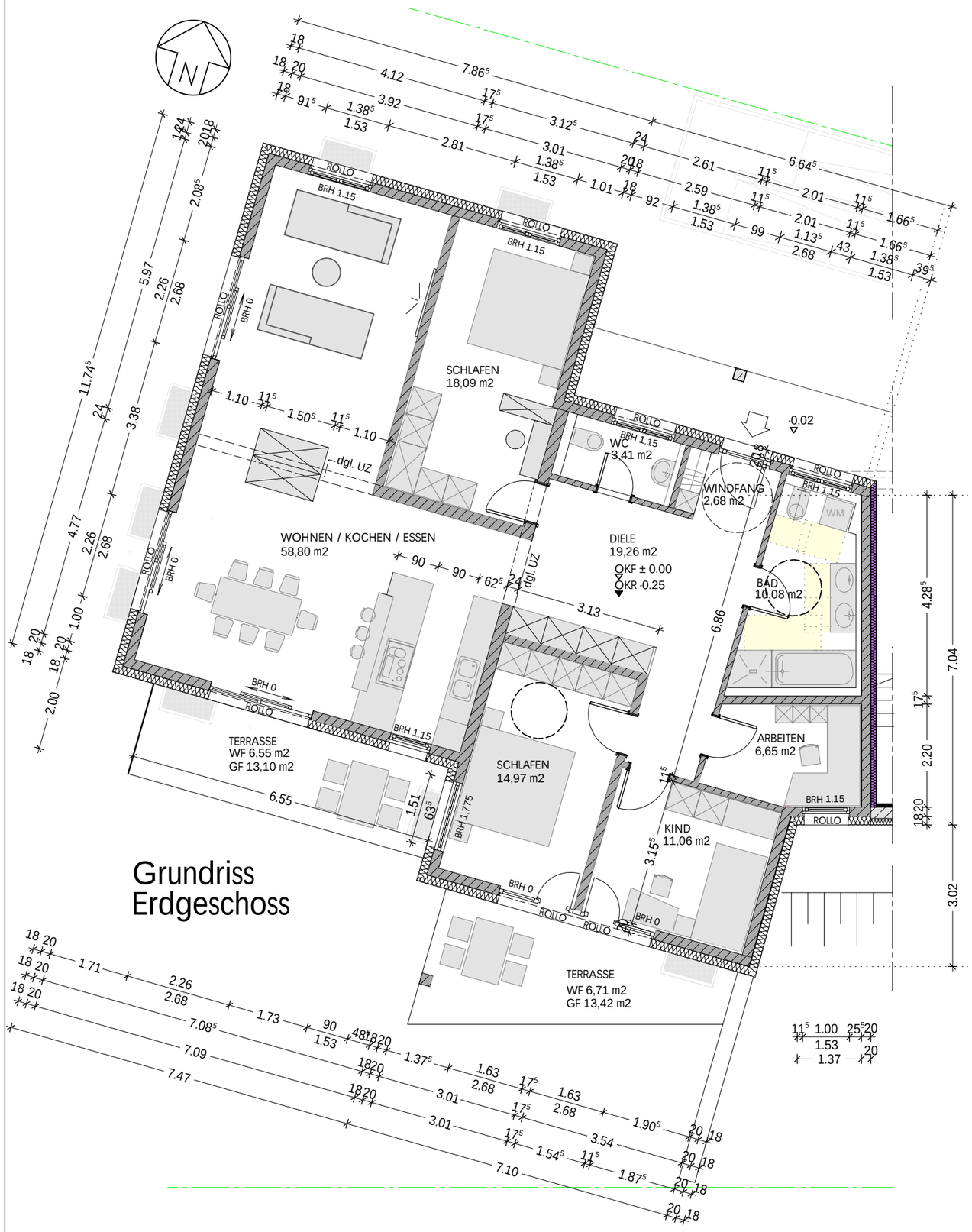

ERRICHTUNG VON WOHNANLAGE "PEGNITZGARTEN" MIT TIEFGARAGE

Bauort:

Johannes-Scharrer-Straße 9
91217 Hersbruck
Flur-Nr.: 531/15

Bauherr:

Franken Wohnbau Oase GmbH
Rothenburger Straße 243
90439 Nürnberg

Original gef. 29.06.2018

Nr.:	Datum	Gegenstand	Name

Architekturbüro

Naci Gül
Architekt

Am Hohen Rain 3
D-91077 Hetzles

Tel. 09134/908290
Fax 09134/908293

Planinhalt:

Wohnung Erdgeschoss

Datum	16.07.2018
Plan-Nr.	
Plangröße	0,42 x 0,297 m
Maßstab	1 :100

Projekt	Datum	Planer	Lph.	Planart	Ebene	Planinhalt	Lfd. Nr.	Index	Status

ENTWURF