

Achtung! Altbau! Maße schwanken je nach Aufmaßhöhe um mehrere Zentimeter.  
Wände nicht alle lotrecht.

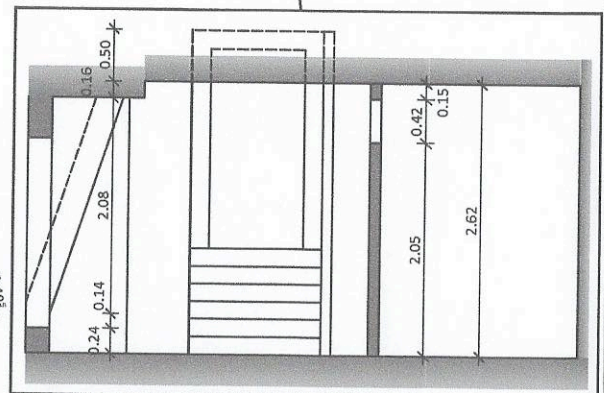
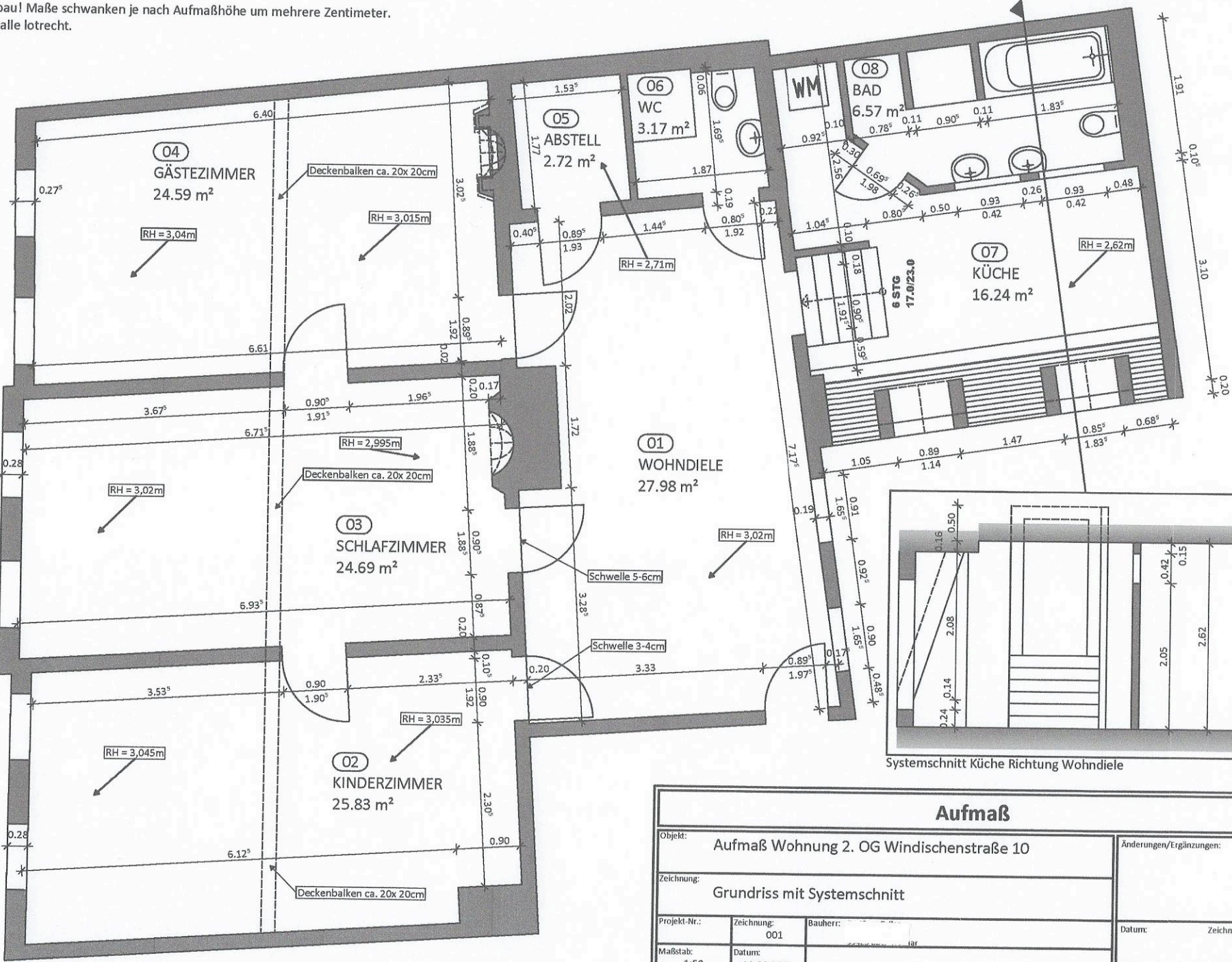
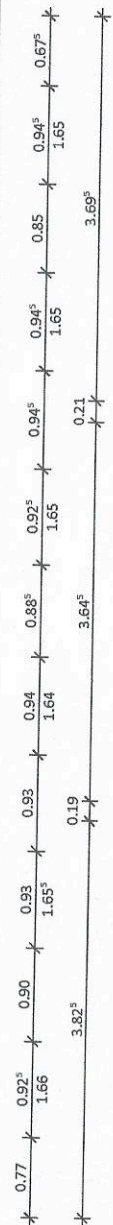

Systemschnitt Küche Richtung Wohndiele

<b>Aufmaß</b>			
Objekt:		Aufmaß Wohnung 2. OG Windischenstraße 10	
Zeichnung:		Grundriss mit Systemschnitt	
Projekt-Nr.:	Zeichnung:	Bauherr:	Änderungen/Ergänzungen:
	001		
Maßstab:	Datum:		Datum:
1:50	11.06.2015		Zeichn.Nr.:
Bauherr:	Architekt:		Bauherr:
			Planer: