

Dachgeschoss

Bezeichnung	Bruttofläche	WC	Bad	Diele	Essen / Küche	Kind	Schlafen	Wohnen	Wohnfläche	Balkon 100%	Balkon 50%	Wohnfläche inkl.
	2,51	5,18	5,98	12,91	10,55	16,17	23,60	76,90	11,87	82,84		

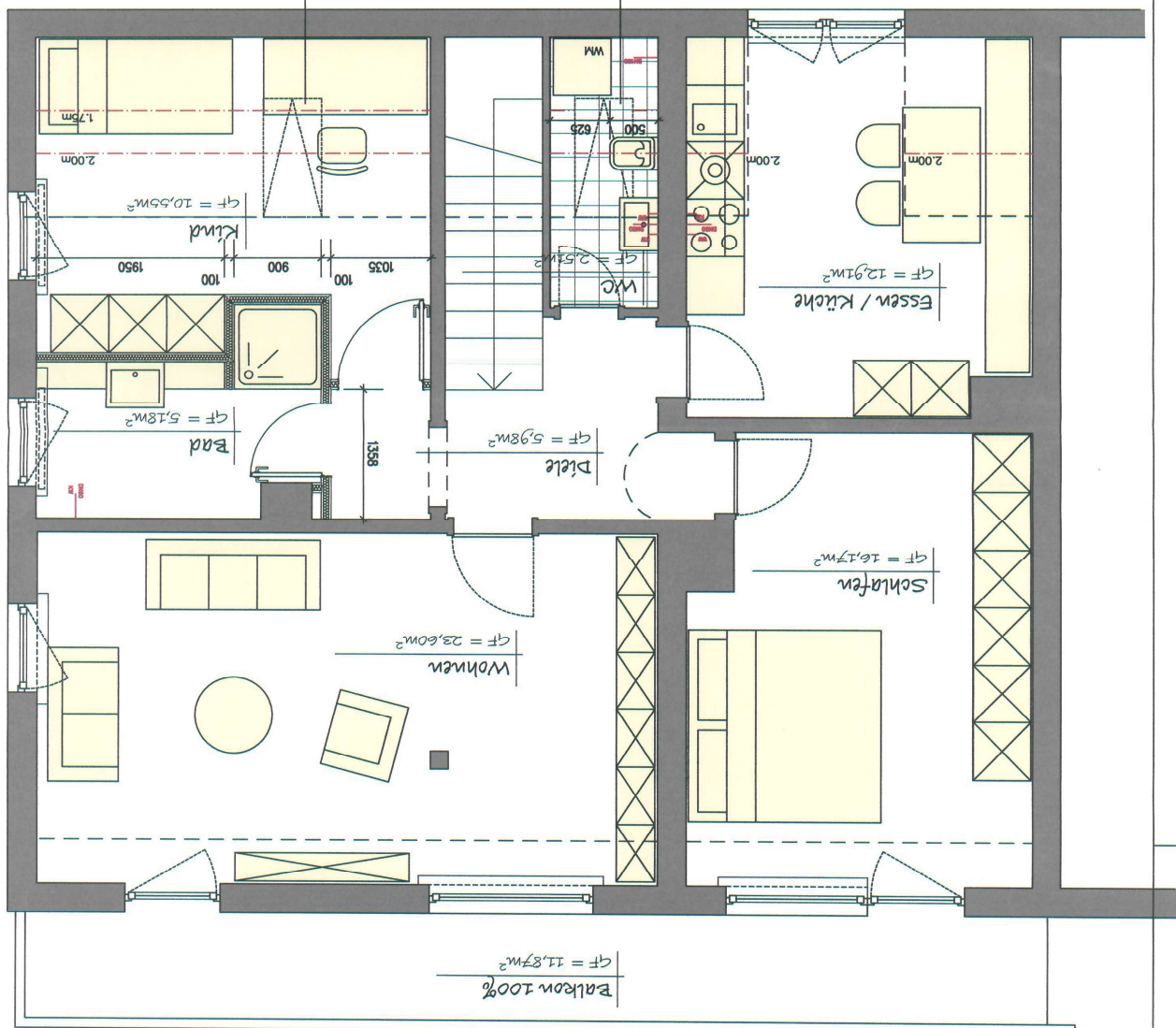
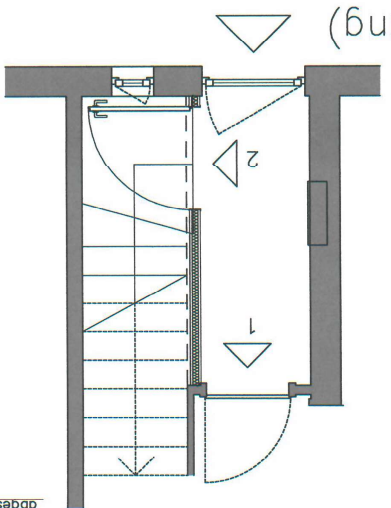

PLANNR. / NECH. / DATUM: 30.06.2014
 MASSSTAB: 1:50
 PLANNR.: P K Z
 NECH.: A R C
 DATUM: 20.10.1970

BAUVORHABEN: SANIERUNG DES DACHGESCHOSSES
 IN 83059 KOLBERMOOR, APULIACH 16b
 FRAU DR. SCHMID-WÄNGLER MONIKA
 ANTON-FAHRNER STR. 2, 83059 KOLBERMOOR

PLANNR.: P K Z - A R C
 ZELL 4
 83043 BAD AIBLING
 TELEFON: 0049-8061-39690
 FAX: 0049-8061-396910

DIESE DATEN SIND ERGÄNZUNG VON P K Z UND DAREN OHNE UNSERE GEWÄHRUNG WERDEN
 VERWENDET. VERPFLICHTUNG (AUCH AUSZUSWEISEN) NACH DRITTEN PERSONEN
 ZUGÄNGLICH GEMACHT WERDEN. (§§ 13 UND 15 DES URHABERGESETZES)

Bezeichnung	Bruttofläche	2,15
WC	5,18	5,18
Bad	5,98	5,98
Diele	12,91	12,91
Essen / Küche	10,06	10,06
Kind	16,17	16,17
Schlafen	23,6	23,6
Wohnen	76,05	76,05
Wohnfläche	11,87	11,87
Balkon 100%	81,99	81,99
Wohnfläche inkl.		

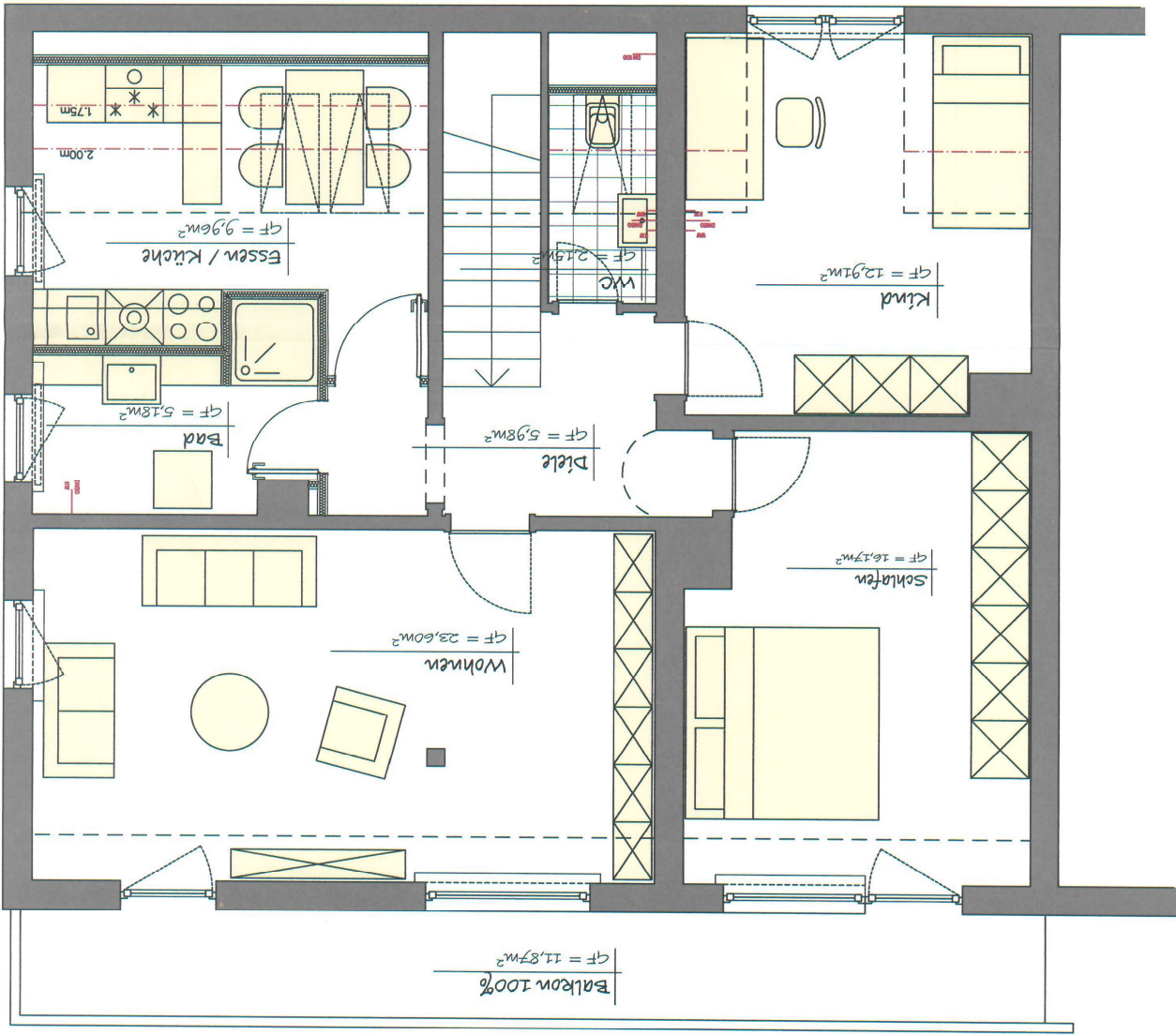
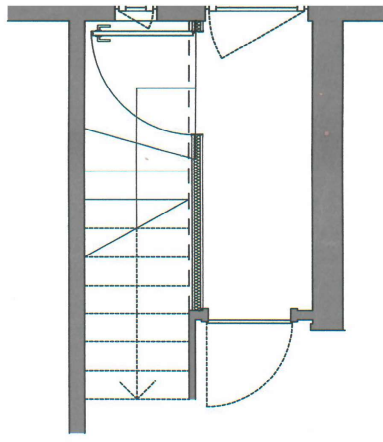

PLANNUMMER: 1-100
MASSSTAB: 1:100
DATE: 28.06.2017
PLAN- / NECK- / DATUM: ERDGESCHOSS

BAUVERFAHREN: SAMERUNG DES ERDGESCHOSSES
 IN 83059 KOLBERNDORF, APFELTUCH 18b
 FRAU DR. SCHIND-BAUMER MONIKA
 ANTON-FABRIER STR. 2, 83059 KOLBERNDORF

DETAIL: Grundriß

PLANMERKE: P K Z - A R C
 83043 BAD AIBLING
 ERDRECHTELE 75
 TELEFON: 0049-8081-39690
 FAX: 0049-8081-396910

DIESE PLÄNE SIND KEINE VERBUNDENEN ZEICHNUNGEN. ZUNÄCHST ERHEBUNG WERDEN (S. 13 UND 15 DES VERBUNDENEN ZEICHNUNGS) VERMUTLICH, VERBUNDENHEIT (AUCH AUSDRUCKS, WENN BEZÜGLICH ZUNÄCHST ERHEBUNG WERDEN (S. 13 UND 15 DES VERBUNDENEN ZEICHNUNGS))

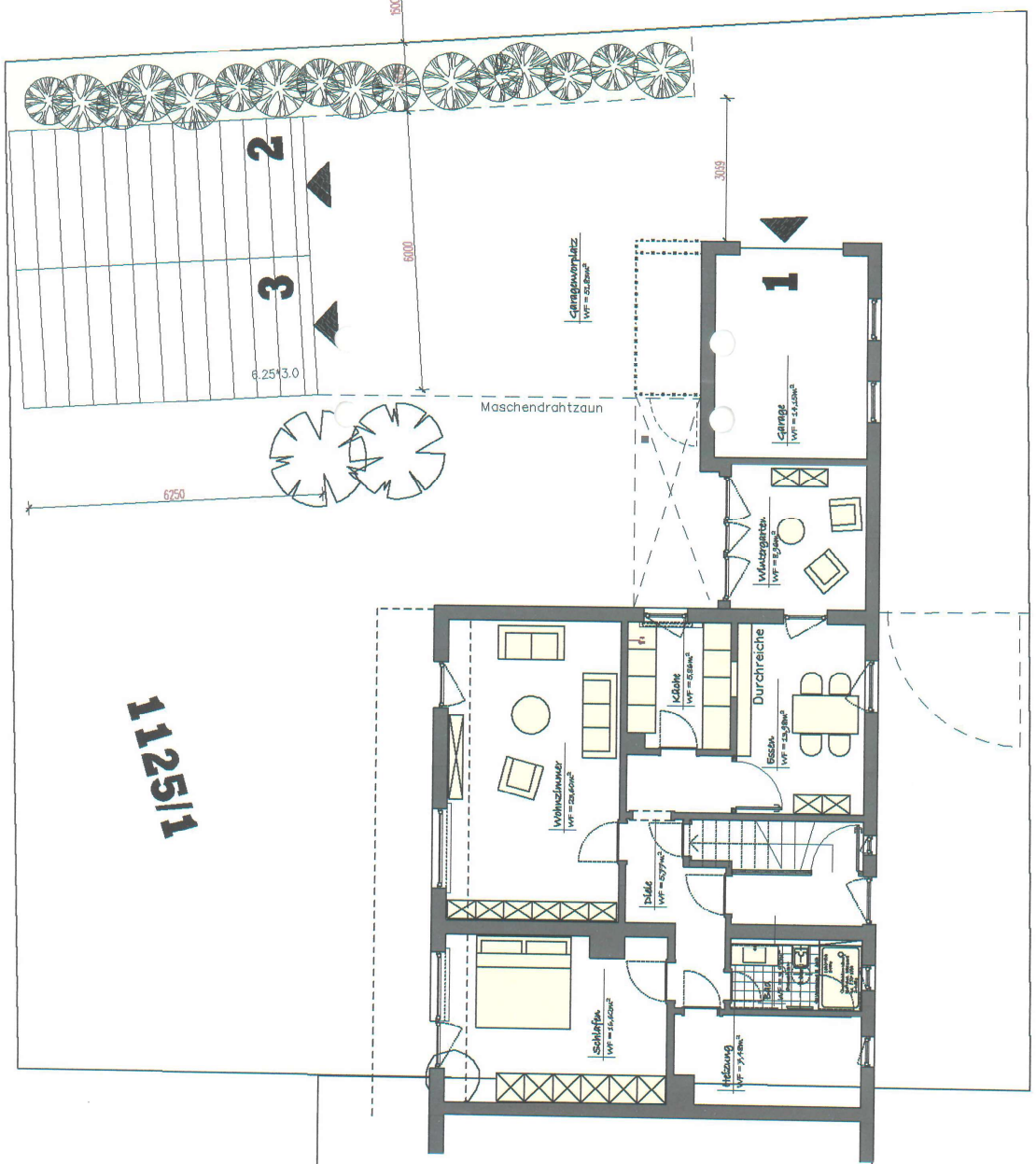

112511

Diele	5,77 m ²
Wohnzimmer	23,6 m ²
Küche	5,86 m ²
Essen	13,98 m ²
Wintergarten	8,96 m ²
Schlafen	16,62 m ²
Bad	2,98 m ²
Wohnfläche ca.	77,77 m²