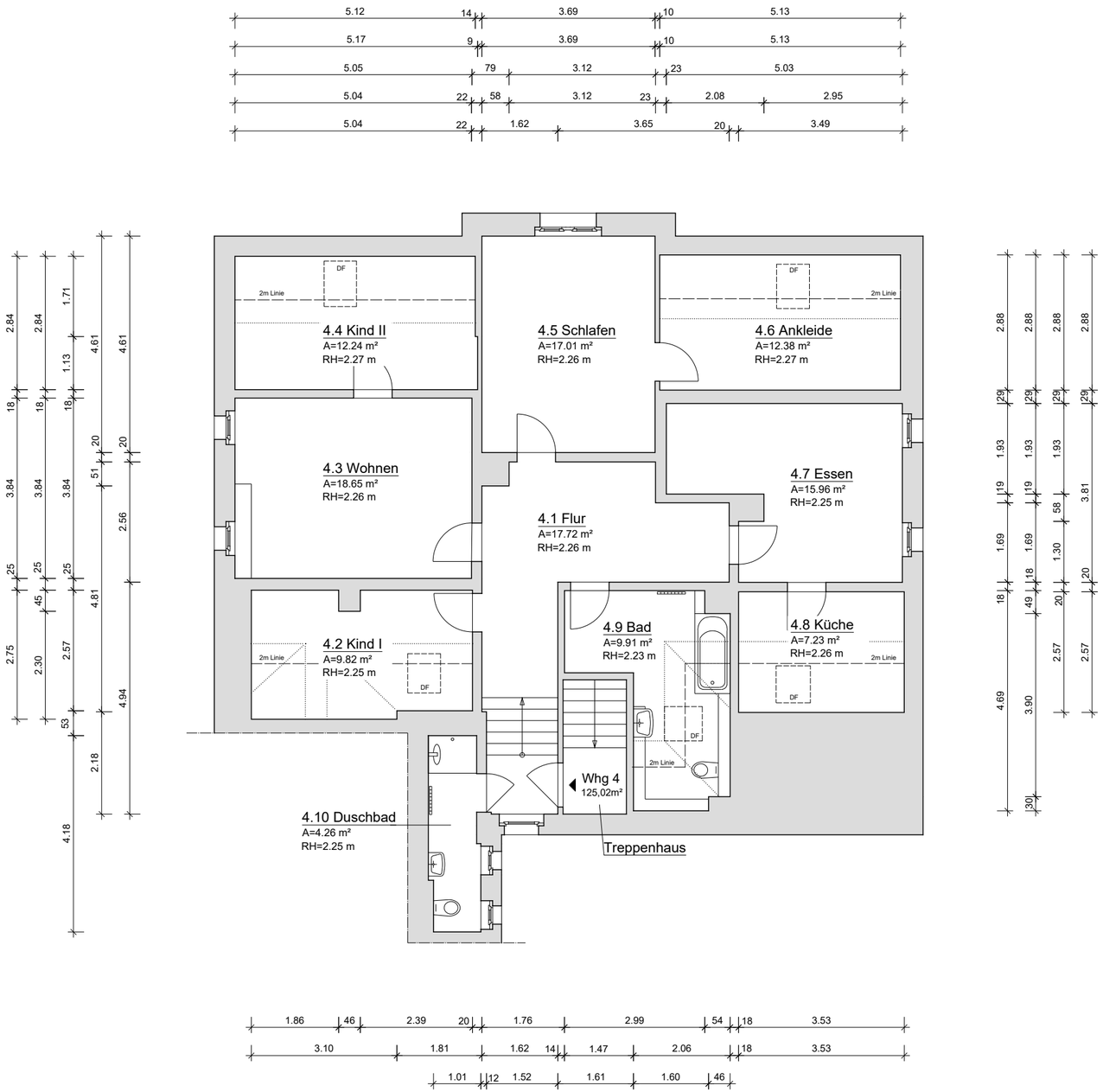

KEINE AUSFÜHRUNGSZEICHNUNG

HINWEISE:

- angegebene Flächen und Maße können im Rahmen der Realisierung abweichen.
- Die Flächenangaben sind Grundflächen, keine Wohnflächen im Sinne der Wohnflächenberechnung.

PROJEKTBEZEICHNUNG

BESTANDSAUFNAHME
MEHRFAMILIENWOHNHAUS MITTWEIDAERSTRASSE 4 IN 09217 BURGSTÄDT

BAUHERR

PEGGY GRÄFE
BÄCKERSTRASSE 8
09232 HARTMANNSDORF

PLANINHALT

GRUNDRISS DACHGESCHOSS — M1:100

PLANSTAND

BESTAND

ENTWURFSVERFASSER

ARCHITEKTURBÜRO PREIßLER

Jörg Hans-Jürgen Preißler — Dipl.-Ing. (FH)
Freier Architekt — AK Sachsen
Kantstraße 16 — 09217 Burgstädt
Tel.: 03724/14162
Fax: 03724/857282
E-mail: info@architekt-preissler.de
Homepage: www.architekt-preissler.de

Index-01
Planzeichen: 20-477-03

Änderung	Index	Bearbeiter	Datum
Änderung lt. Vorgabe Bauherr vom 13.01.2021	01	Pitterling	14.01.2021

Erstausstellung: 27.01.2020
CAD - Bearbeitung:
Projektbearbeitung:
Prüfung (intern):

Datum, Unterschrift Bauherr