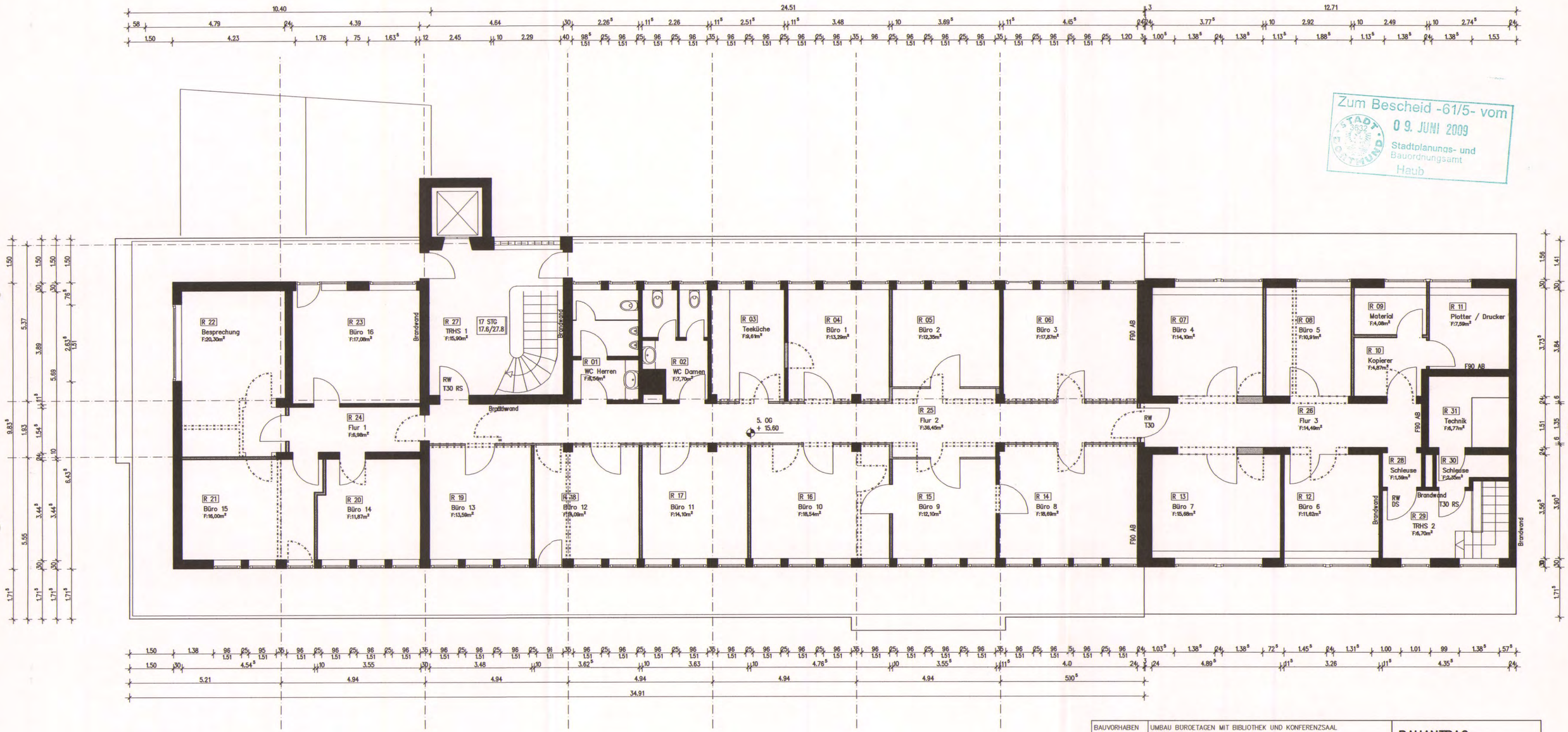

Zum Bescheid -61/5- vom 09. JUNI 2009
Stadtplanungs- und Bauordnungsamt
Haub

Abbruch
Bestand
Neu

BAUVORHABEN	UMBAU BÜROETAGEN MIT BIBLIOTHEK UND KONFERENZSAAL BRUDERWEG 22-24 44135 DORTMUND	**BAUANTRAG**
BAUHERR/IN MIETER	AMELIA ASSET 1 B.V. WTC, D-TOWER, 11TH FLOOR, STRAWINSKYLAAN 1161 NL – 1077 XX AMSTERDAM	5. OBERGESCHOSS
ARCHITEKT	**BauWerk Architektengemeinschaft**	M 1: 100
	HERIBERT RÖTTGER & TOM SCHÜRING-BRUNS GUSTAVSTRASSE 2a 44137 DORTMUND FON 0231-138 55 90 FAX 0231-138 55 91	06.04.2009