

NORDWESTANSICHT

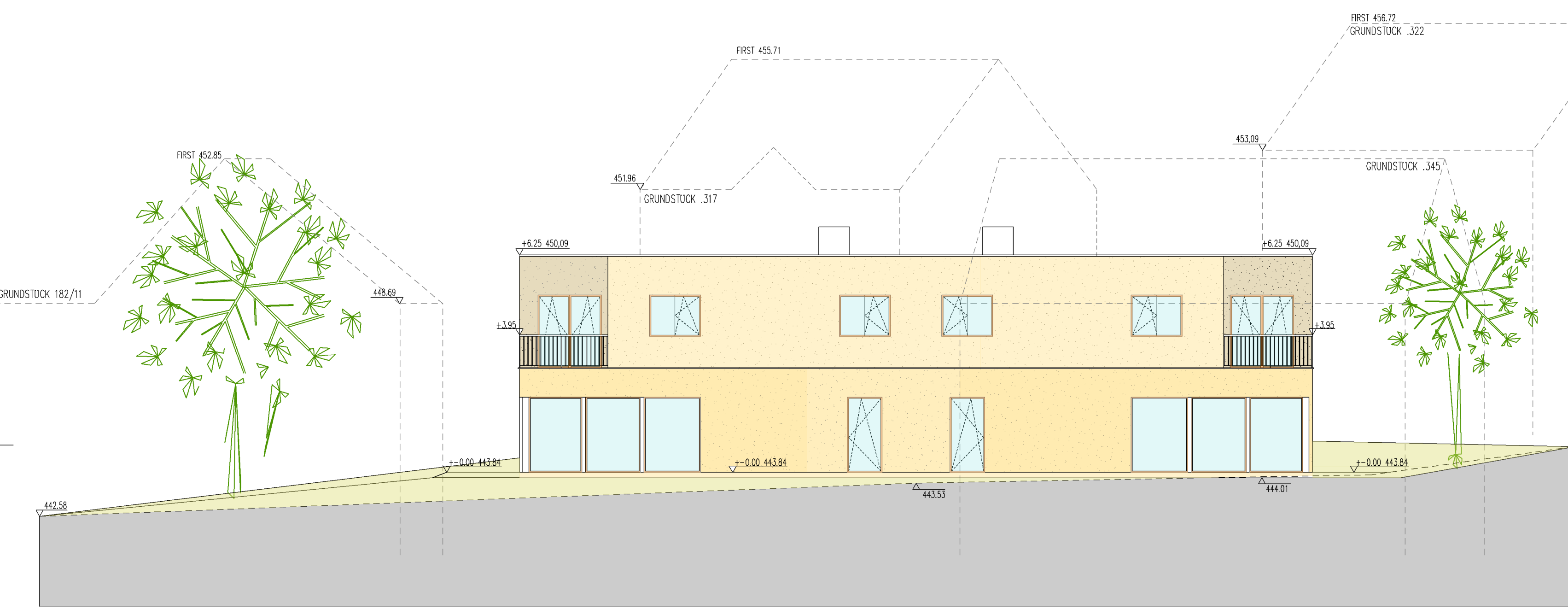

SÜDWESTANSICHT

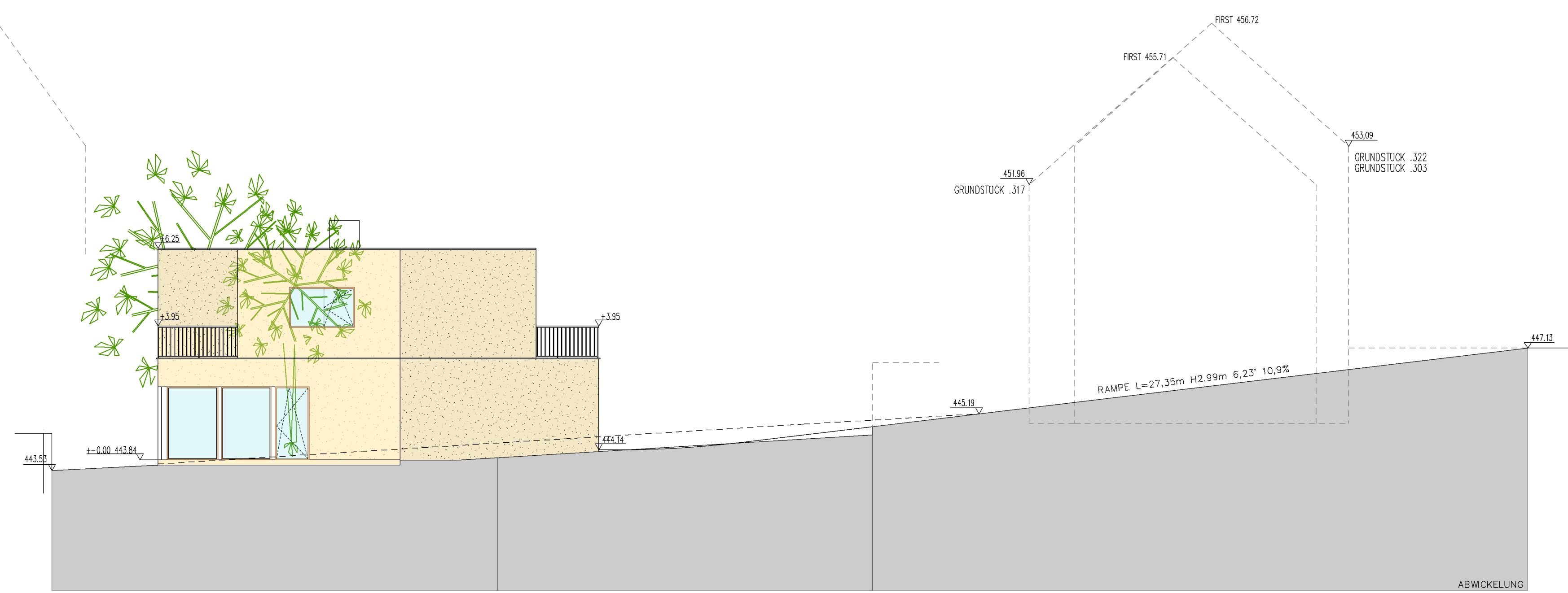

SÜDOSTANSICHT

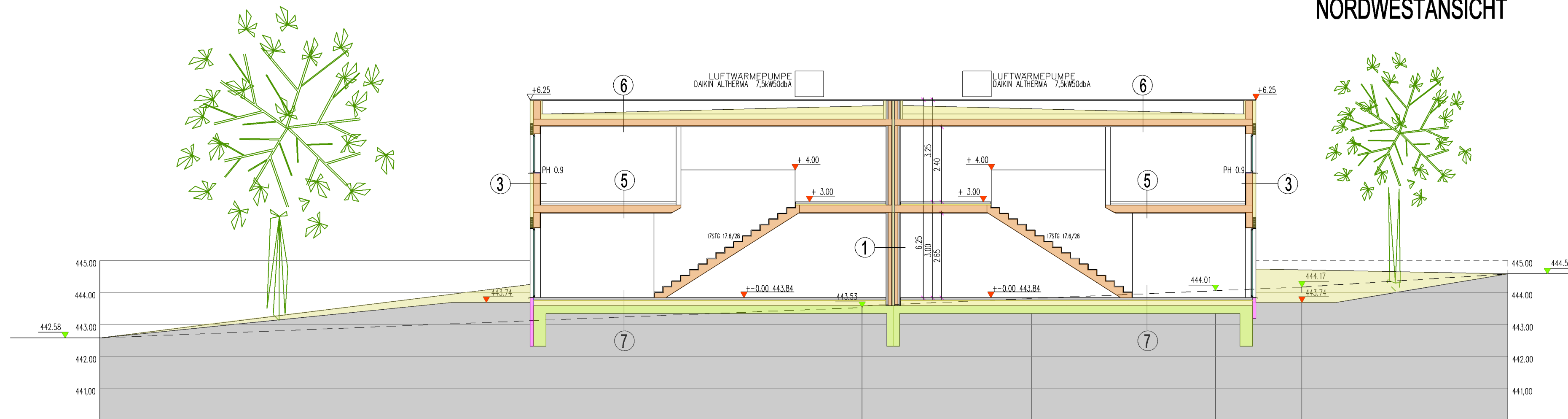

SCHNITT AA

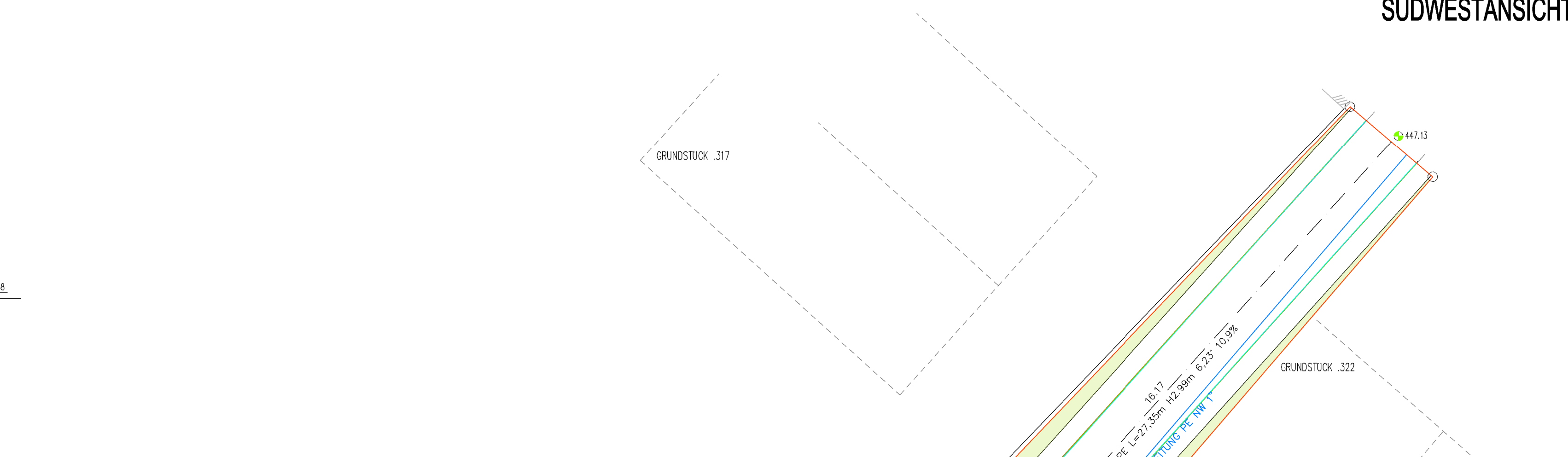

SCHNITT BB



NORDOSTANSICHT

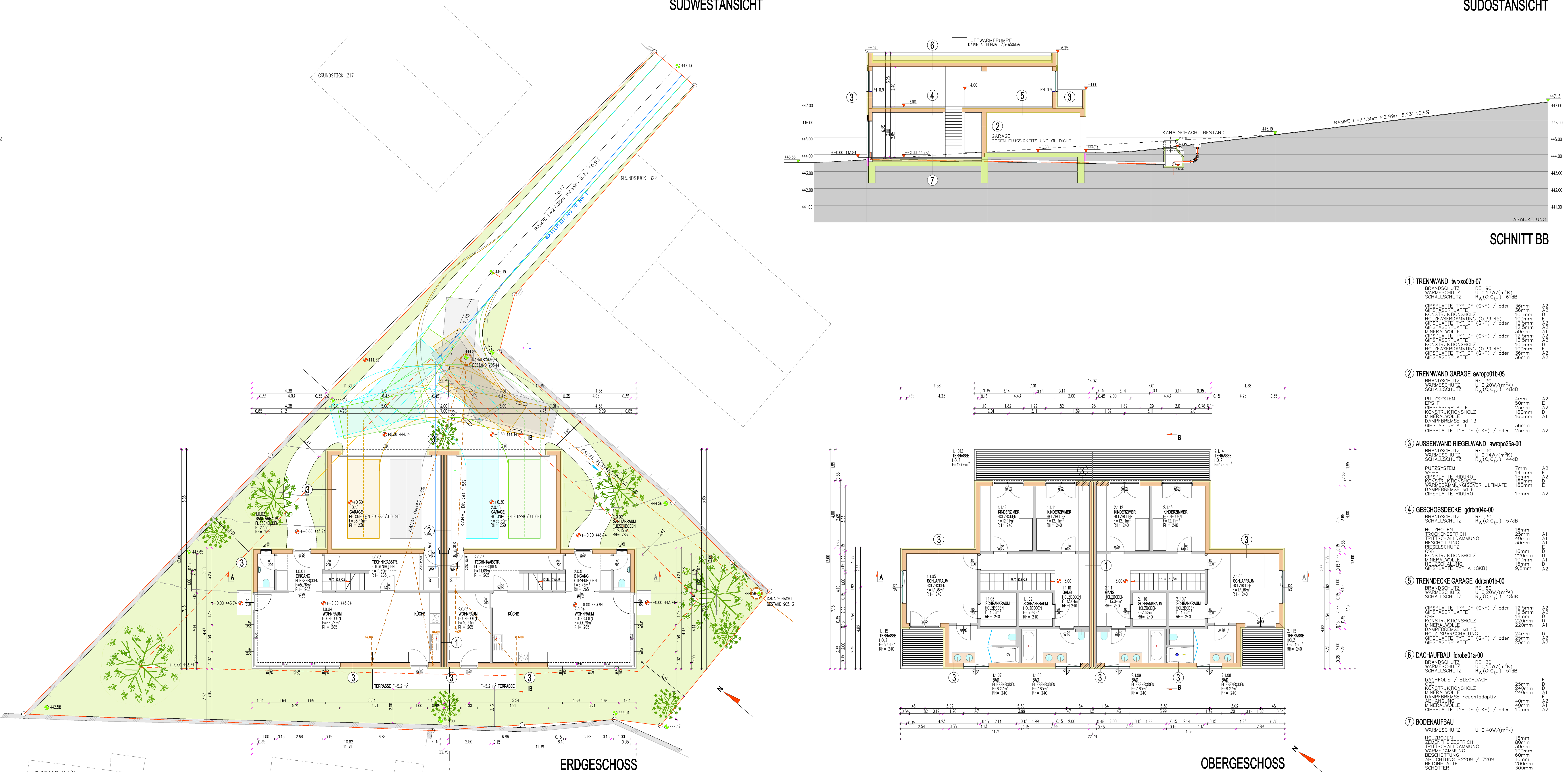

ERDGESCHOSS

OBERGESCHOSS

LEGENDE

[Red]	BESTAND GEBÄUDE	[Green]	OK	ÜBERKANTE
[Grey]	BESTAND TREPPENBAUWEG	[Blue]	OK	UNTERKANTE
[Yellow]	ABBRUCH	[Orange]	FFDK	FUSSBODENÜBERKANTE
[White]	MAUERWERK	[Red]	GGD	SECHSSTÜCKIGER BRUCH
[Green]	BETON	[Red]	RGB	BRANDDURCHBRUCH
[Blue]	HOLZ	[Green]	TH	TRAFUPFENNE
[Black]	STANDBETON	[Green]	SKL	SOLKÄNDEREKANTE
[Red]	WÄRMEDÄMMUNG	[Green]	PH	PARAPETENKANTE
[Green]		[Green]	SKL	HEBESCHIEBEKANTE
[Blue]		[Green]	OK	DREHPIFFLUGEL
[Black]		[Green]	FK	FENSTERGLASUNG
[Red]		[Green]	HT	ELEKTRO
[Blue]		[Green]	HT	HAUSTECHNIK
[Green]		[Green]	K	KANAL
[Red]		[Green]	N	NEUHEIDE

**ANRÄINER
EINWENDUNGSVERZEICH DER NACHBARN §32 Abs 7 OÖ BAUORDNUNG**

Ich habe gegen das Bauvorhaben Doppelwohnhaus der Linzerstraße GM GmbH in 4810 Gmunden GRST .321 - EZ 251 - KG 42160 Traundorf lt vorliegendem Einreichplan vom 10.04.2021 keine Einwände

GRST NR 182/15	EZ 300 1/2	Moq Gefinde Kubik-Fortshuber „Kagitzstr 7 4020 Linz“ Margarete Kubik-Megawasser 16 4020 Linz
GRST NR 182/6	EZ 239 1/1	Christian Schasching , Linzerstraße 111, 4810 Gmunden
GRST NR .322,182/8/EZ 242 1/2		Leopold Spiesberger , Linzerstraße 107, 4810 Gmunden Leopold Spiesberger , Linzerstraße 107, 4810 Gmunden
GRST NR 182/4,303/EZ 223 44/336		Roswitha Lindner, Buchmayerweg 14 4810 Gmunden 47/336 Dr Helmut Nimmerfall, Albrechtsstraße 24a 4600 Wels 68/336 Herold Mages, Linzerstraße 105/4 4810 Gmunden 35/336 Dr Heide Schumacher, Am Hauptplatz 33 4810 Gmunden 154/372 Digna Alkalic, Gmundenstraße 42 4812 Piesdorf 64/336 Manuel Storzinger, Pönersdorf 6 4684 Ohlsdorf
GRST NR .345	EZ 280 60/100	Beate Klima, Resenbichlerstraße 13a 4810 Gmunden 21/200 Beate Klima, Resenbichlerstraße 13a 4810 Gmunden 21/200 Dr Peter Klima Resenbichlerstraße 13a 4810 Gmunden 19/200 Beate Klima, Resenbichlerstraße 13a 4810 Gmunden 19/200 Dr Peter Klima Resenbichlerstraße 13a 4810 Gmunden
GRST NR 182/11	EZ 286 1/1	Christian Ayner, In der Au 6 4810 Gmunden
GRST NR 204/10	EZ 640 1/1	Stattgemeinde Gmunden, Rathausplatz 1 4810 Gmunden

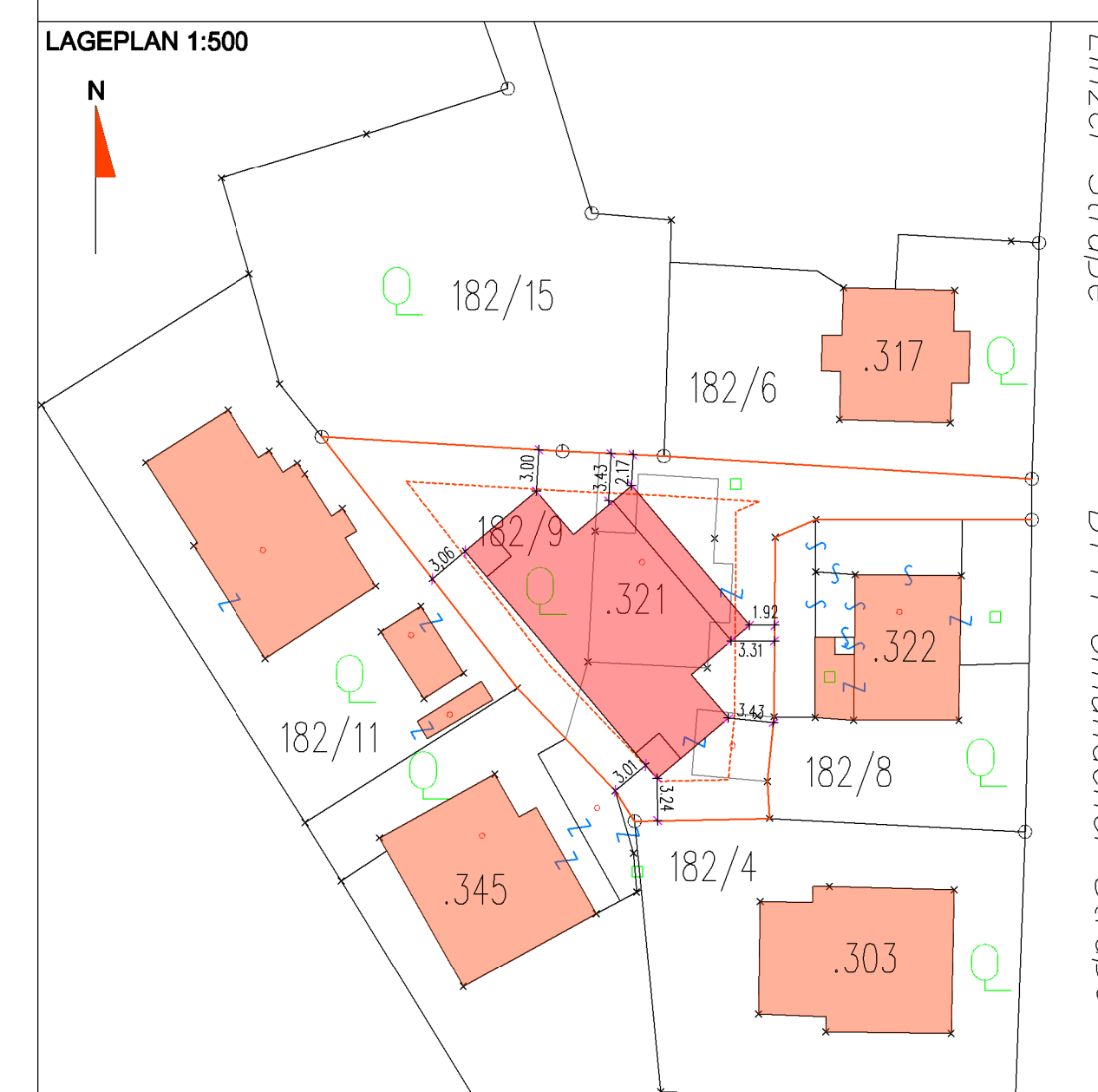

**EINREICHPLAN
NEUBAU eines ZWEIFAMILIENHAUS mit GARAGEN**
4800 GMUNDEN LINZERSTRASSE 109 GRST 182/6,321 EZ 251 42160 TRAUDORF

BEHÖRDE	STADTGEMEINSCHAFT Gmunden RATHAUSPLATZ 1 4810 Gmunden T 07612 794 0 www.gmunden.at m stadmam@gmunden.ooe.gv.at
BAUHERR	LINZERSTRASSE GM GmbH (FN 5464166) GF ALAIN SCIFIC KIRCHSTETTEN 8 4840 VÖDOLARBURK T 0676 3320630 m = ebermoss.at
BAUFÜHRER	AGA CONSTRUCTION GMBH SEITENBERGASSE 73/3 1160 WIEN T 0664 20177 41 m = ebermoss.at
GRUNDEIGENTÜMER	LINZERSTRASSE GM GmbH (FN 5464166) GF ALAIN SCIFIC KIRCHSTETTEN 8 4840 VÖDOLARBURK T 0676 3320630 m = ebermoss.at
PLANVERFASSER	AGA CONSTRUCTION GMBH SEITENBERGASSE 73/3 1160 WIEN T 0664 20177 41 m = ebermoss.at
PLAN	Für die neu hergestellten Gebäudeteile wird seitens des Planverfassers lt Spz Abs 1, 24 der OÖ Bauordnung bestätigt, dass für die im Plan dargestellten baulichen Anlagen, die bauliche Gestaltung lt Spz des OÖ Bautechnikkodexes berücksichtigt wurde
GRUNDRISS, SCHNITT & ANSICHTEN	
LIPS/SPRUNC	+ + 0,00 = 443,86müA
DATUM	14.04.2021
PLAN-NR	S_0_G_M_1_x_x_A
DATED	S_0_G_M_1_x_x_A
MASSSTAB	1:100 850/1700