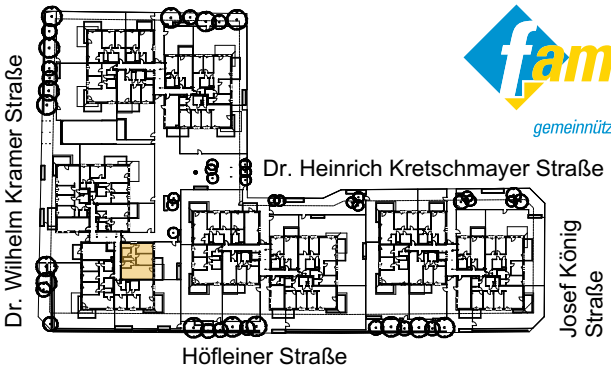

familienwohnbau Niederösterreich
gemeinnützige Wohnbau- und Baubetreuungsgesellschaft m.b.H.

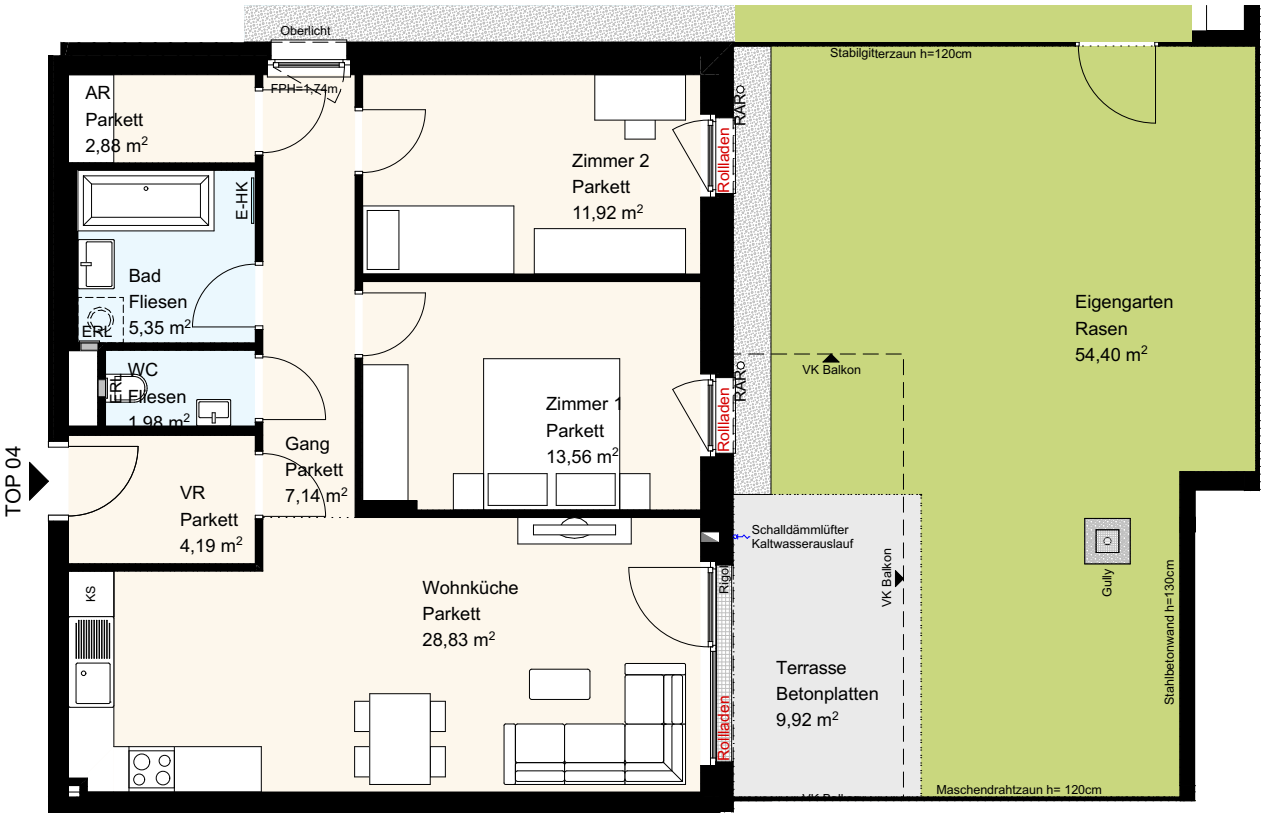

Dr. Wilhelm Kramer- Straße 2, 2460 Bruck an der Leitha		
WOHNUNGSPLAN	**STOCK: EG**	**3 Zimmer Wohnung**
TOP 3/04	Raumhöhe 2,60 m	
	www.fwbnoe.at	
	Ausdruckdatum: 16.12.2022	
Wohnräume 75,85m2	Änderungen aus technischen oder rechtlichen Gründen vorbehalten.	
SUMME 75,85m2	Unverbindlicher Möbelierungsvorschlag -	
	Ausstattung lt. Bau- und Ausstattungsbeschreibung	
Eigengarten 54,40m2	Naturmaße nehmen	
Terrasse 9,92m2		
Kellerabteil 4,46m2	Architektur: GC ARCHITEKTUR	

Parkett
Fliesen
Estrichplatten
Garten

Fenster Dreh-Kipp
Französisches-Fenster Dreh-Kipp
Fixverglasung
Terrassentür Dreh-Kipp

N

0 1 2 3 4 5