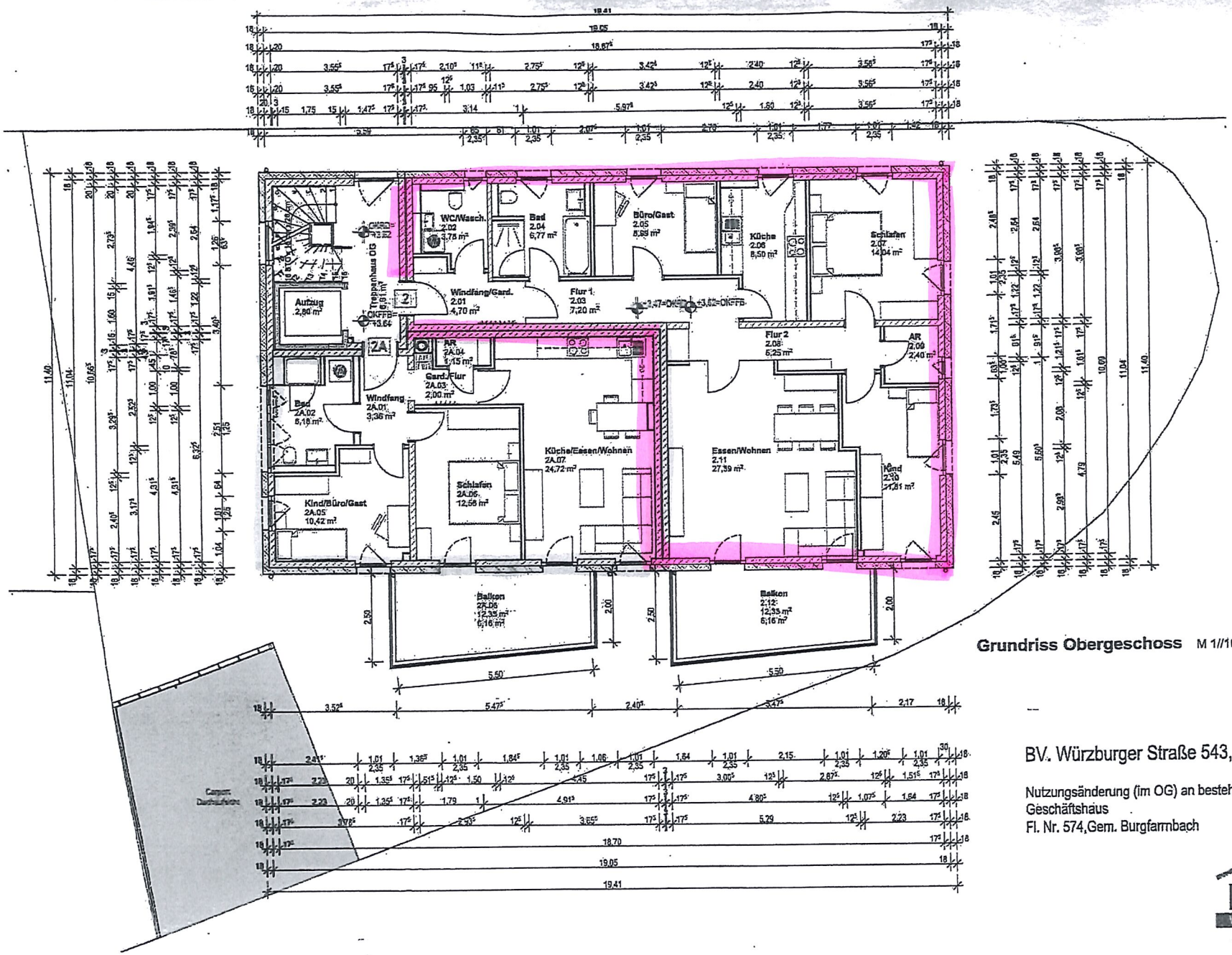

Grundriss Obergeschoss M 1//100

BV.: Würzburger Straße 543, Burgfarrnbach

Nutzungsänderung (im OG) an bestehendes Wohn- und Geschäftshaus
Fl. Nr. 574,Gem. Burgfarrnbach

ROST
WOHNBAU GMBH
...wir bauen Zuhause