



Nr.	Datum	Änderung	Wer
001	22.06.2016	Umstellung auf 140er Dämmung	R.D
002	01.08.2018	Satteldach-Variante erstellt	S.Sp.
003	19.11.2019	Rev.Klappe Statt Bodenluke	R.D.
004	07.05.2020	Kniestock erhöht, Bad geändert	R.D.
.	.	.	.
.	.	.	.
.	.	.	.
.	.	.	.
.	.	.	.
.	.	.	.
.	.	.	.
.	.	.	.
.	.	.	.
.	.	.	.
.	.	.	.
.	.	.	.

 = veränderbare Innenwände  
 = unveränderbare Innenwände

Umfang der Ausstattung  
gem. Leistungsbeschreibung

Hausreihe:		<b>LifeStyle 2020</b>	
Haustyp:		<b>LifeStyle 13.01 S</b>	
Dachneigung: 38°		Kniestockhöhe: 1 m	
Plan:	Maßstab:		
<b>Dachgeschoss</b>	<b>1:100</b>		
Erstellt:	R. Dugas	am :	22.06.2016
Geändert :	R. Dugas	am :	11.05.2020

**MASSA HAUS**

Nr.	Datum	Änderung	Wer
001	22.06.2016	Umstellung auf 140er Dämmung	R.D
002	01.08.2018	Satteldach-Variante erstellt	S.Sp.
-	-	-	-
-	-	-	-
-	-	-	-
-	-	-	-
-	-	-	-
-	-	-	-
-	-	-	-
-	-	-	-
-	-	-	-
-	-	-	-
-	-	-	-
-	-	-	-
-	-	-	-
-	-	-	-
-	-	-	-
-	-	-	-
-	-	-	-

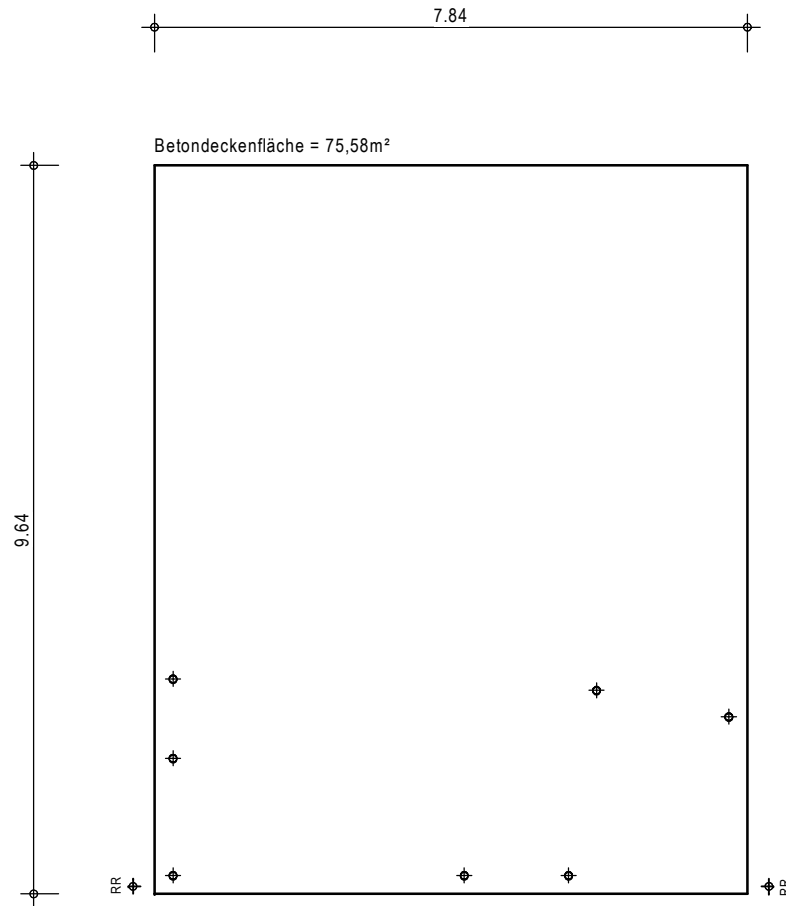

- = veränderbare Innenwände
- = unveränderbare Innenwände

Umfang der Ausstattung  
gem. Leistungsbeschreibung

Hausreihe:	
<b>LifeStyle 2020</b>	
Haustyp: <b>LifeStyle 13.01 S</b>	
Dachneigung: 38°	Kniestockhöhe: 1 m
Plan:	Maßstab:
<b>Bodenplatte Putz</b>	<b>1:100</b>
Erstellt: R. Dugas	am : 22.06.2016
Geändert :S.Sprengnöder	am : 07.05.2020

**MASSA HAUS**







Nr.	Datum	Änderung	Wer
001	22.06.2016	Umstellung auf 140er Dämmung	R.D
002	01.08.2018	Satteldach-Variante erstellt	S.Sp.
003	07.05.2020	Kniestock erhöht	R.D.
-	-	-	-
-	-	-	-
-	-	-	-
-	-	-	-
-	-	-	-
-	-	-	-
-	-	-	-
-	-	-	-
-	-	-	-
-	-	-	-
-	-	-	-
-	-	-	-
-	-	-	-
-	-	-	-

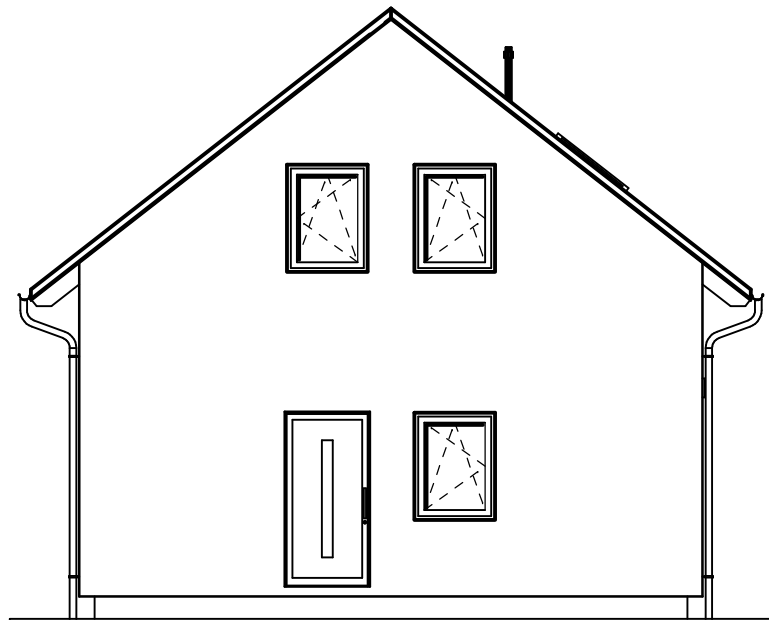

- = veränderbare Innenwände
- = unveränderbare Innenwände



Umfang der Ausstattung  
gem. Leistungsbeschreibung

Hausreihe:	
<b>LifeStyle 2020</b>	
Haustyp: <b>LifeStyle 13.01 S</b>	
Dachneigung: 38°	Kniestockhöhe: 1 m
Plan:	Maßstab:
<b>Ansicht Eingang</b>	<b>1:100</b>
Erstellt: R. Dugas	am : 22.06.2016
Geändert :S.Sprengnöder	am : 07.05.2020

**MASSA HAUS**

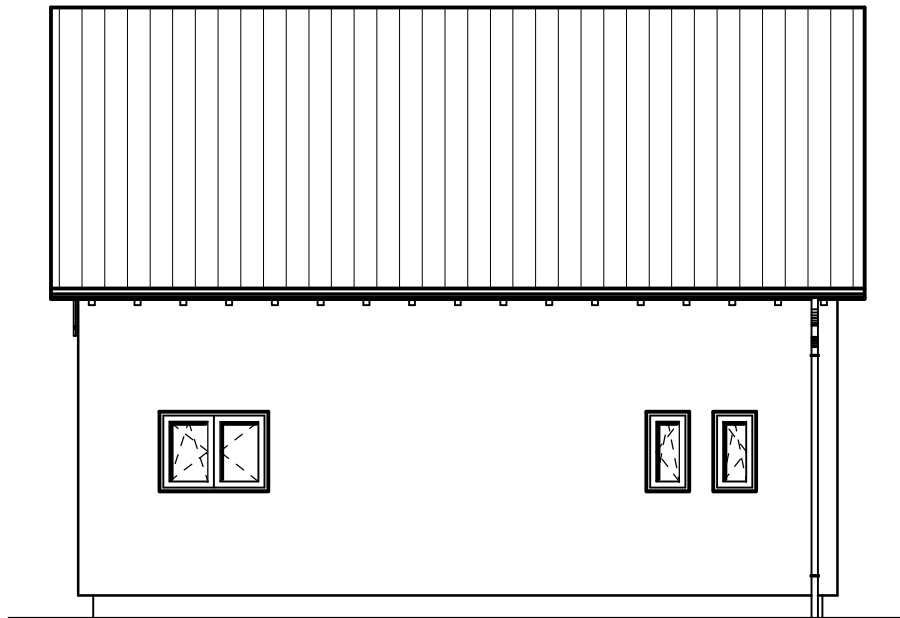
Nr.	Datum	Änderung	Wer
001	22.06.2016	Umstellung auf 140er Dämmung	R.D
002	01.08.2018	Satteldach-Variante erstellt	S.Sp.
003	07.05.2020	Kniestock erhöht	R.D.
-	-	-	-
-	-	-	-
-	-	-	-
-	-	-	-
-	-	-	-
-	-	-	-
-	-	-	-
-	-	-	-
-	-	-	-
-	-	-	-
-	-	-	-
-	-	-	-
-	-	-	-
-	-	-	-
-	-	-	-
-	-	-	-



 = veränderbare Innenwände  
 = unveränderbare Innenwände

Umfang der Ausstattung  
gem. Leistungsbeschreibung

Hausreihe:	
<b>LifeStyle 2020</b>	
Haustyp: <b>LifeStyle 13.01 S</b>	
Dachneigung: 38°	Kniestockhöhe: 1 m
Plan:	Maßstab:
<b>Ansicht Links</b>	<b>1:100</b>
Erstellt: R. Dugas	am : 22.06.2016
Geändert :S.Sprengnöder	am : 07.05.2020

**massa HAUS**



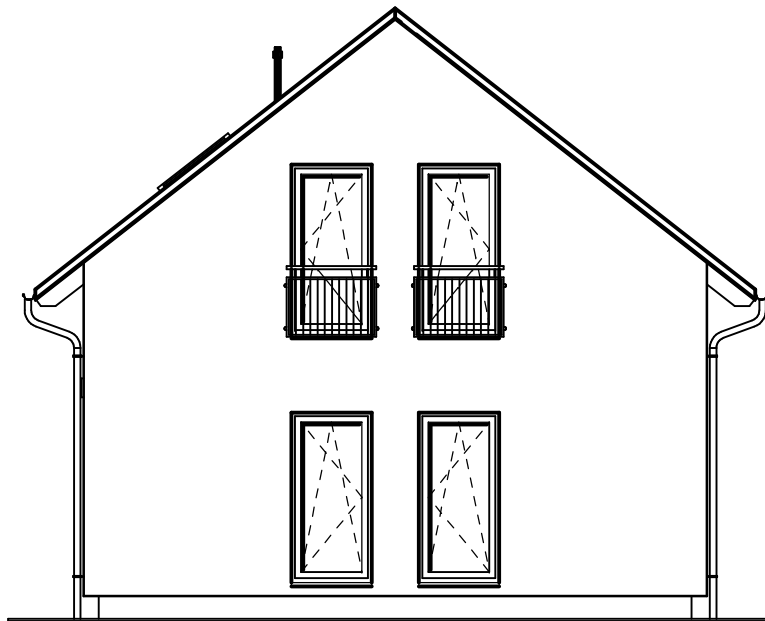

Nr.	Datum	Änderung	Wer
001	22.06.2016	Umstellung auf 140er Dämmung	R.D
002	01.08.2018	Satteldach-Variante erstellt	S.Sp.
003	07.05.2020	Kniestock erhöht	R.D.
-	-	-	-
-	-	-	-
-	-	-	-
-	-	-	-
-	-	-	-
-	-	-	-
-	-	-	-
-	-	-	-
-	-	-	-
-	-	-	-
-	-	-	-
-	-	-	-
-	-	-	-
-	-	-	-
-	-	-	-

= veränderbare Innenwände  
 = unveränderbare Innenwände

Umfang der Ausstattung  
gem. Leistungsbeschreibung

Hausreihe:		<b>LifeStyle 2020</b>	
Haustyp:		<b>LifeStyle 13.01 S</b>	
Dachneigung: 38°		Kniestockhöhe: 1 m	
Plan:	<b>Ansicht Hinten</b>		Maßstab:
			1:100
Erstellt:	R. Dugas	am :	22.06.2016
Geändert :	S.Sprengnöder	am :	07.05.2020

massa haus

Nr.	Datum	Änderung	Wer
001	22.06.2016	Umstellung auf 140er Dämmung	R.D
002	01.08.2018	Satteldach-Variante erstellt	S.Sp.
003	07.05.2020	Kniestock erhöht	R.D.
-	-	-	-
-	-	-	-
-	-	-	-
-	-	-	-
-	-	-	-
-	-	-	-
-	-	-	-
-	-	-	-
-	-	-	-
-	-	-	-
-	-	-	-
-	-	-	-
-	-	-	-

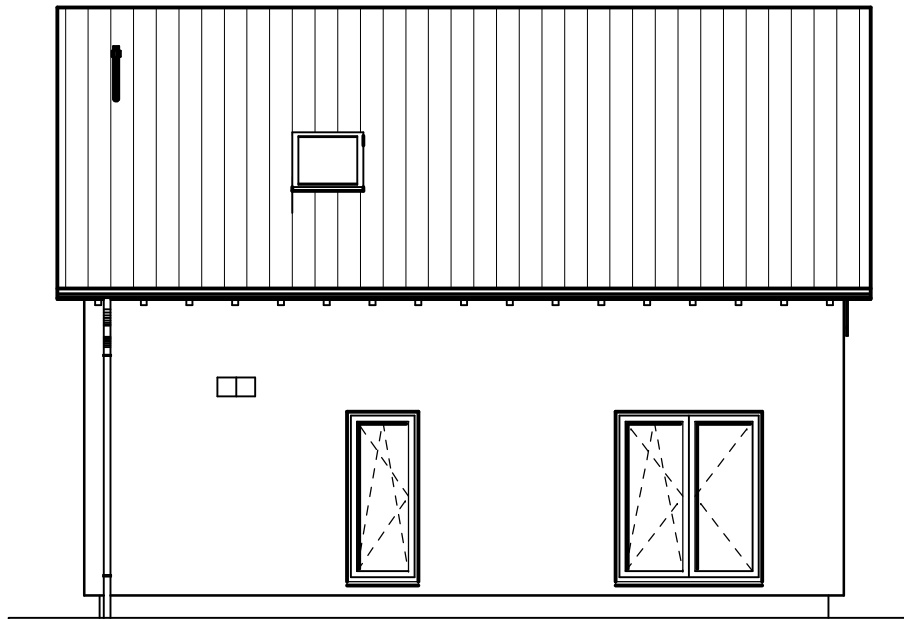

= veränderbare Innenwände  
 = unveränderbare Innenwände

Umfang der Ausstattung  
gem. Leistungsbeschreibung

Hausreihe:	
<b>LifeStyle 2020</b>	
Haustyp: <b>LifeStyle 13.01 S</b>	
Dachneigung: 38°	Kniestockhöhe: 1 m
Plan:	Maßstab:
<b>Ansicht Rechts</b>	1:100
Erstellt: R. Dugas	am : 22.06.2016
Geändert :S.Sprengnöder	am : 07.05.2020

**MASSA HAUS**















Gruppencode: MH20\_LifeS\_13\_01\_S, Projektcode: MA20\_LifeS\_13\_01\_S, Plancode: BPL\_

Tabelle 3: Rauminhalte des Bauwerks

\*\*\*\*\*

Abs.		Bereich a)	b)	c)	insgesamt	
		m <sup>3</sup>	m <sup>3</sup>	m <sup>3</sup>	m <sup>3</sup>	
3	BRI	Brutto-Rauminhalte	525,74	0,00	0,00	525,74

-----

Unterschriften: DFH, den 07.05.2020

=====

Entwurfsverfasser:

Bauherr:







Gruppencode: MH20\_LifeS\_13\_01\_S, Projektcode: MA20\_LifeS\_13\_01\_S, Plancode: BPL\_

Tabelle 3: Rauminhalte des Bauwerks

\*\*\*\*\*

Abs.		Bereich a)	b)	c)	insgesamt	
		m <sup>3</sup>	m <sup>3</sup>	m <sup>3</sup>	m <sup>3</sup>	
3	BRI	Brutto-Rauminhalte	698,05	0,00	0,00	698,05

-----

Unterschriften: DFH, den 07.05.2020

=====

Entwurfsverfasser:

Bauherr: