

VIVIENDA
E: 1/75

APARCAMIENTOS Y TRASTERO
E: 1/75

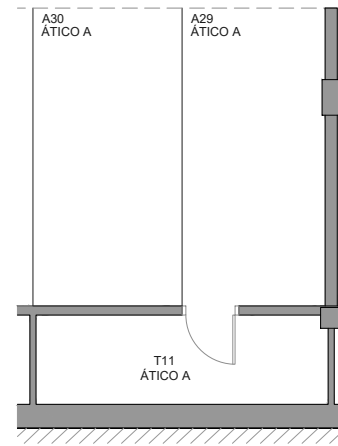

ÁTICO A, BLOQUE 1

| SUPERFICIE CONSTRUIDA VIVIENDA | |
|------------------------------------|-----------------------------|
| SUPERFICIE DE VIVIENDA | 125,00 m ² |
| SUPERFICIE DE TERRAZAS | 54,00 m ² |
| ENTRADA | 10,00 m ² |
| SUPERFICIE TOTAL | 189,00 m² |
| SUPERFICIE ÚTIL ANEJOS | |
| SUP. APARCAMIENTO Nº29 (Sótano -1) | 12,35 m ² |
| SUP. APARCAMIENTO Nº30 (Sótano -1) | 12,50 m ² |
| SUP. TRASTERO Nº11 (Sótano -1) | 7,20 m ² |
| SUPERFICIE TOTAL | 32,05 m² |

SITUACIÓN EN EL EDIFICIO NIVEL ÁTICO A

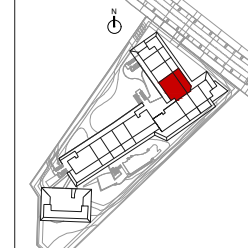

SITUACIÓN EN EL EDIFICIO NIVEL SÓTANO -1

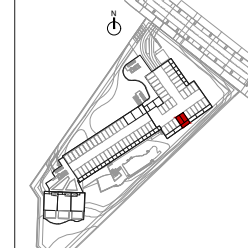

Las Superficies expresadas, el dimensionado de planes, la situación de balantes y conductos de ventilación podrán experimentar leves variaciones durante la ejecución de la obra por exigencias técnicas, jurídicas, municipales. Los muestreos serán los resultados en la memoria de cálculos. El medidor es meramente informativo. Acople giro de puerta y la distribución de aparatos sanitarios podrá sufrir alguna variación. Realizado el 08.10.2021