

Wohnflächenberechnung		Wohnflächenberechnung Gesamt	
Vorraum 1	4.80qm		
Vorraum 2	4.70qm	EG	118.98qm
Bad 1	5.85qm	1.OG	124.20qm
Bad 2	5.85qm	DG	90.62qm
Zimmer 1	17.55qm		
Zimmer 2	17.55qm		
Küche 1	17.19qm		
Küche 2	17.13qm		
Summen	90,62 qm	Gesamt	333,80qm

BAUVORHABEN

-Linsenhofenstr.

BAUTEIL

Dachgeschoss

PLAN NR.

0313_0.03

GEZ.	R.Jos
DATUM	06.04.2023
GR.	A3
M.	1:100

BAUHERR

Ariette Kilan

ARCHITEKT

oa office GmbH

Schlosserstrasse 30A, 70180 Stuttgart, Tel: 0711 / 8420941, E-Mail: info@oa-office.de

Stuttgart, den 06.04.2023

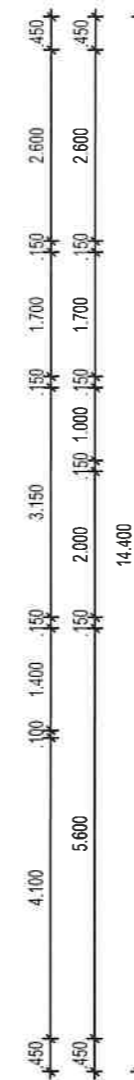
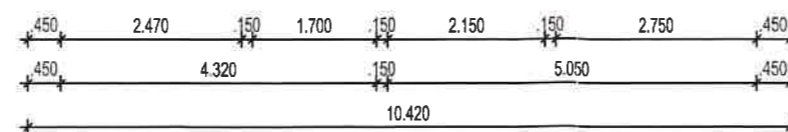
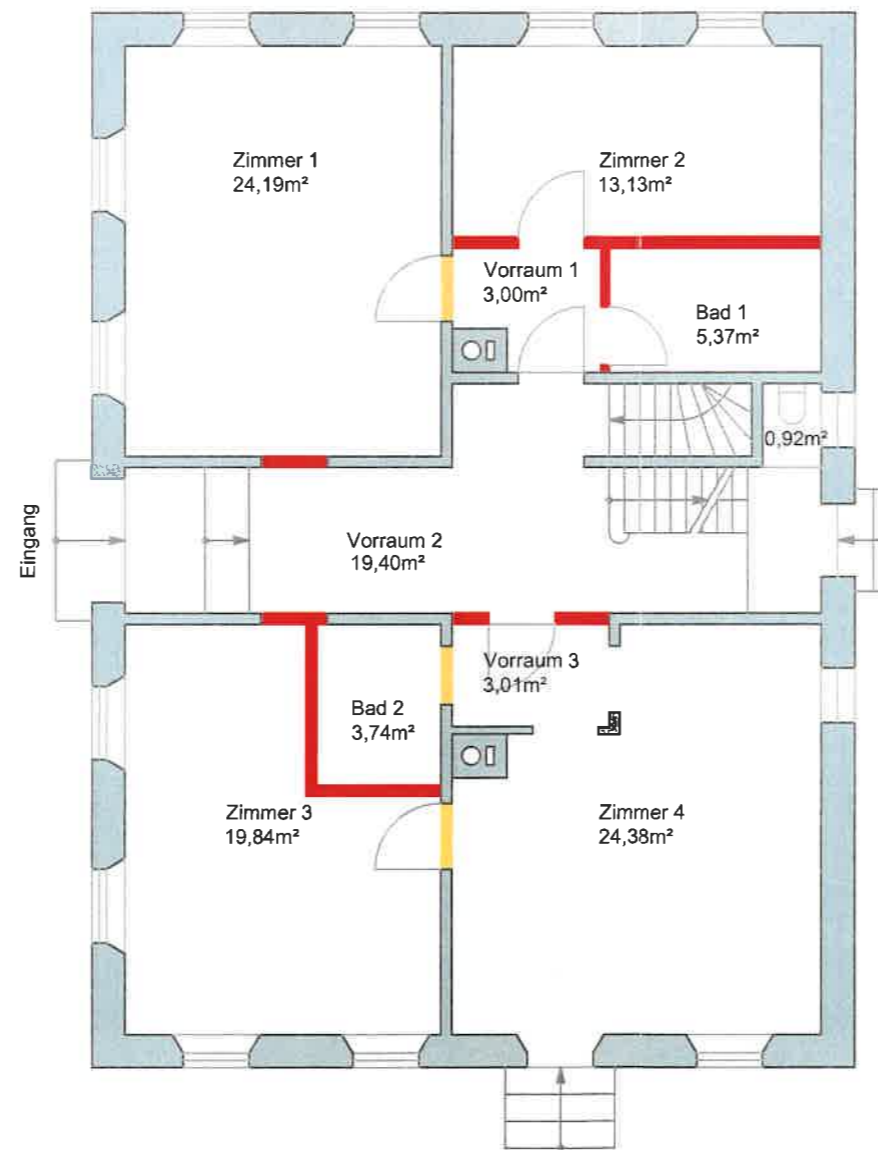
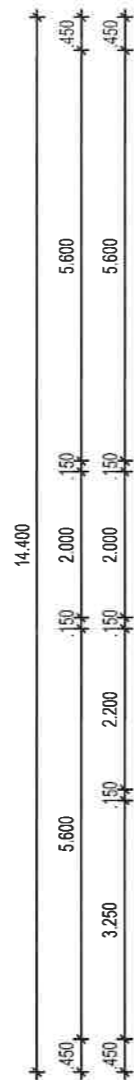
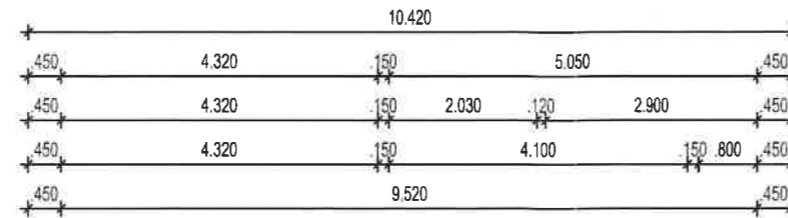

Wohnflächenberechnung	
Vorraum 1	3,00qm
Vorraum 2	19,40qm
Vorraum 3	3,01qm
Bad 1	5,37 qm
Bad 2	5,74 qm
WC	0,92 qm
Zimmer 1	24,19 qm
Zimmer 2	13,13 qm
Zimmer 3	19,84 qm
Zimmer 4	24,38 qm
Summen 118,98 qm	

BAUVORHABEN ... Linsenhofer Str.

BAUTEIL Erdgeschoss

PLAN NR.	GEZ.	R.Jos
0313_0.01	DATUM	04.04.2023
	GR.	A3
	M.	1:100

BAUHERR Ariette Kilan

ARCHITEKT oa office GmbH

Schlosserstrasse 30A, 70372 Stuttgart, Tel: 0711 / 8420841, E-Mail: info@oa-office.de

Stuttgart, den 04.04.2023

10.420					
200	4.570	150	5.300		200
200	4.570	150	2.150	150	3.000
200	4.570	150	1.000	140	4.160

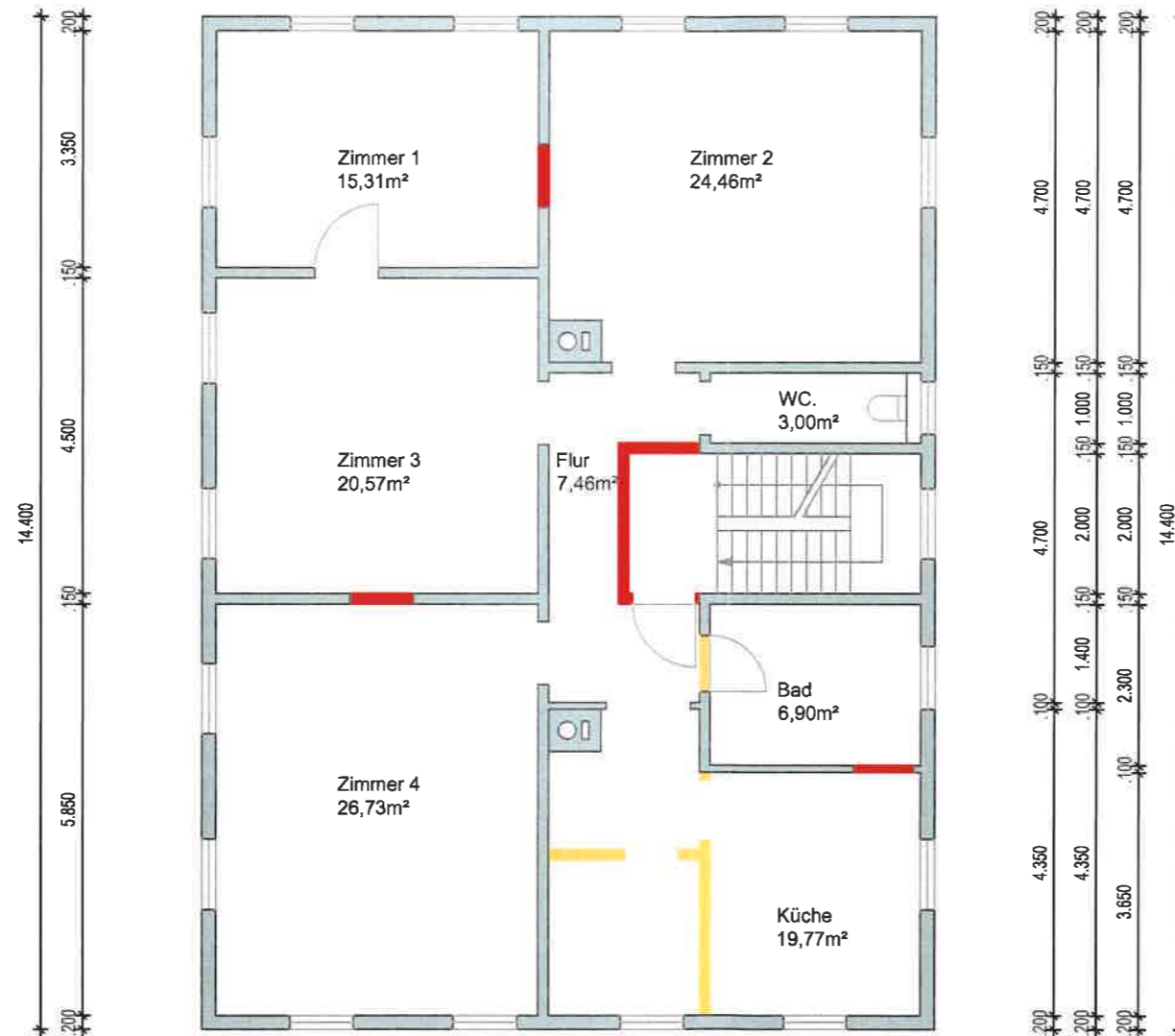

10.420					
200	4.570	150	2.150	150	3.000
200	4.570	150	5.300		200

Wohnflächenberechnung	
Flur	7,46qm
WC	3,00qm
Zimmer 1	15,31qm
Zimmer 2	24,46 qm
Zimmer 3	20,57 qm
Zimmer 4	26,73 qm
Küche	19,77 qm
Bad	6,90 qm
Summen 124,20 qm	

BAUVORHABEN *- Linsenhofenstr.*

BAUTEIL Obergeschoss

PLAN NR.	GEZ.	R.Jos
0313_0.02	DATUM	06.04.2023
	GR.	A3
	M.	1:100

BAUHERR Ariette Kilan

ARCHITEKT oa office GmbH

Schlosserstrasse 30A, 70180 Stuttgart, Tel: 0711 / 8420941, E-Mail: info@oa-office.de

Stuttgart, den 06.04.2023 