

Nordansicht

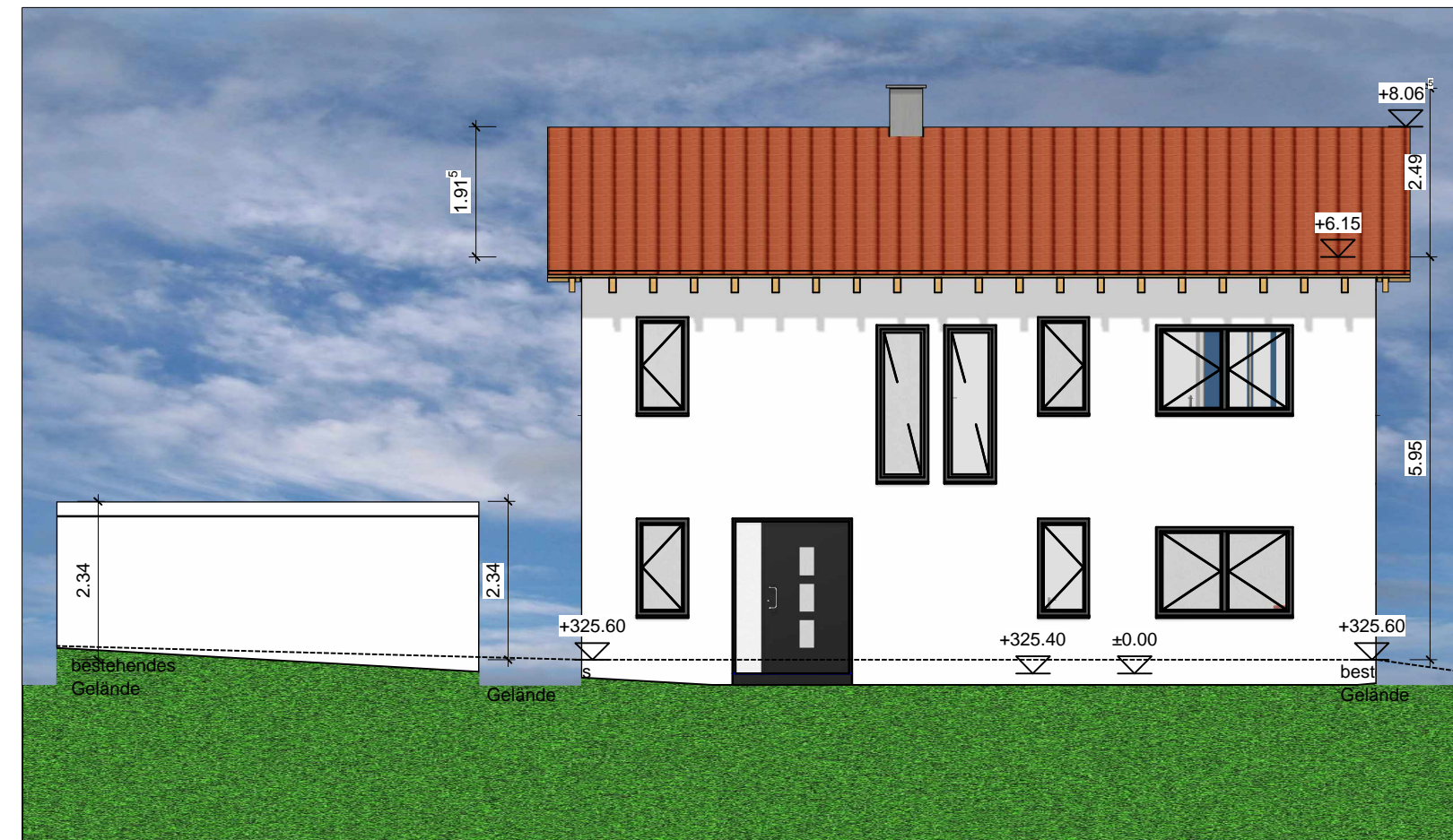

Ostansicht

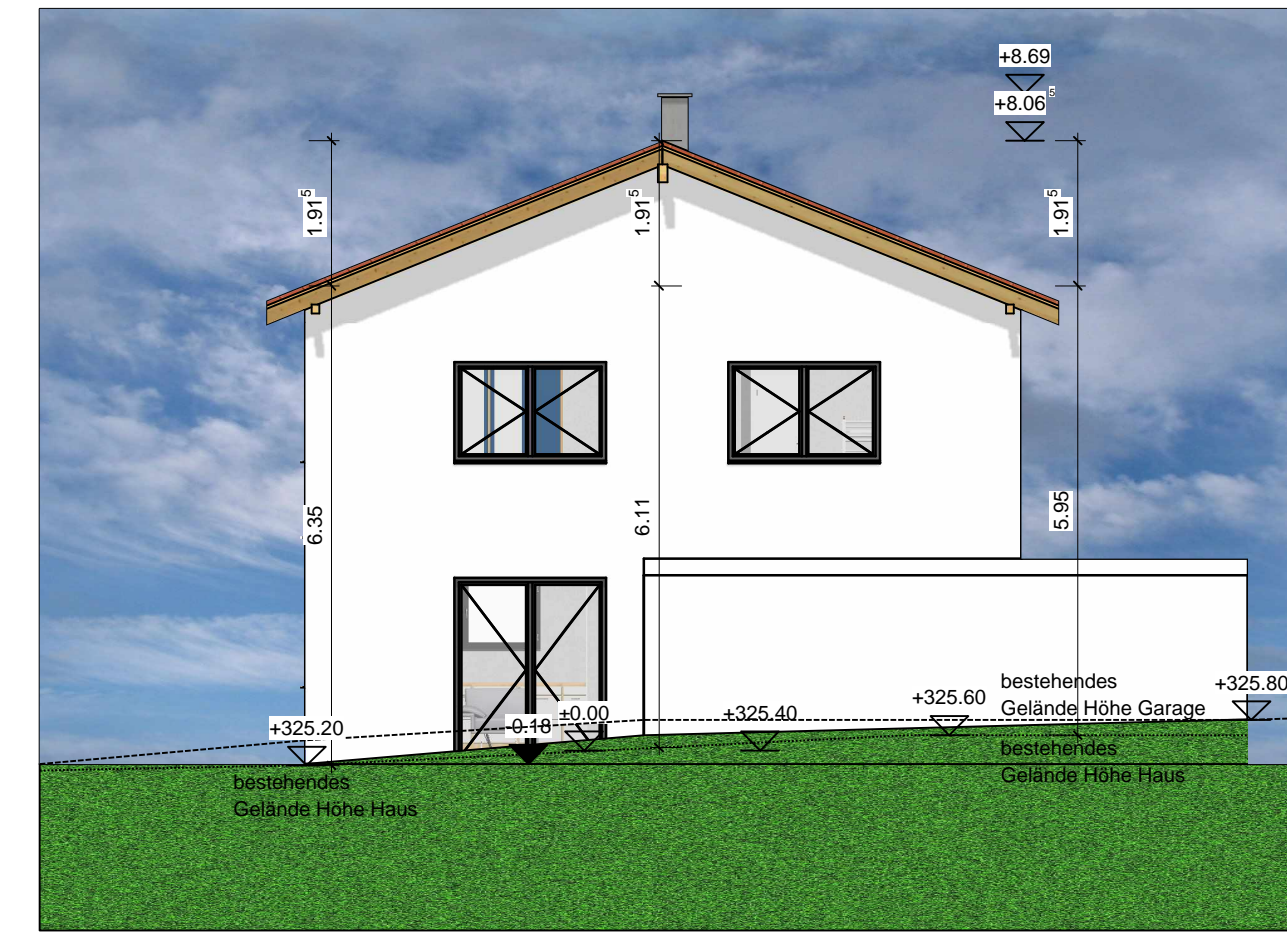

Südansicht



Westansicht

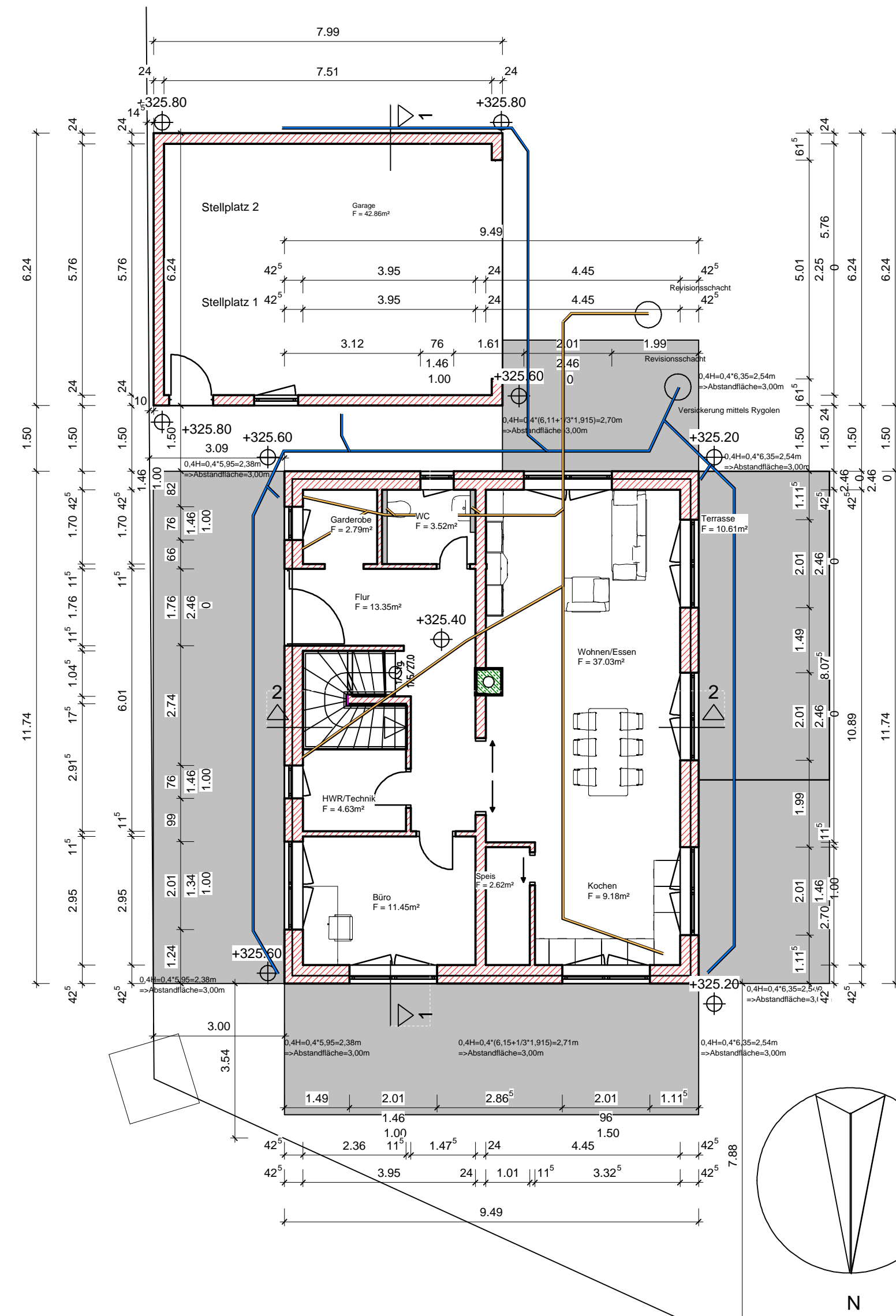

Erdgeschoss

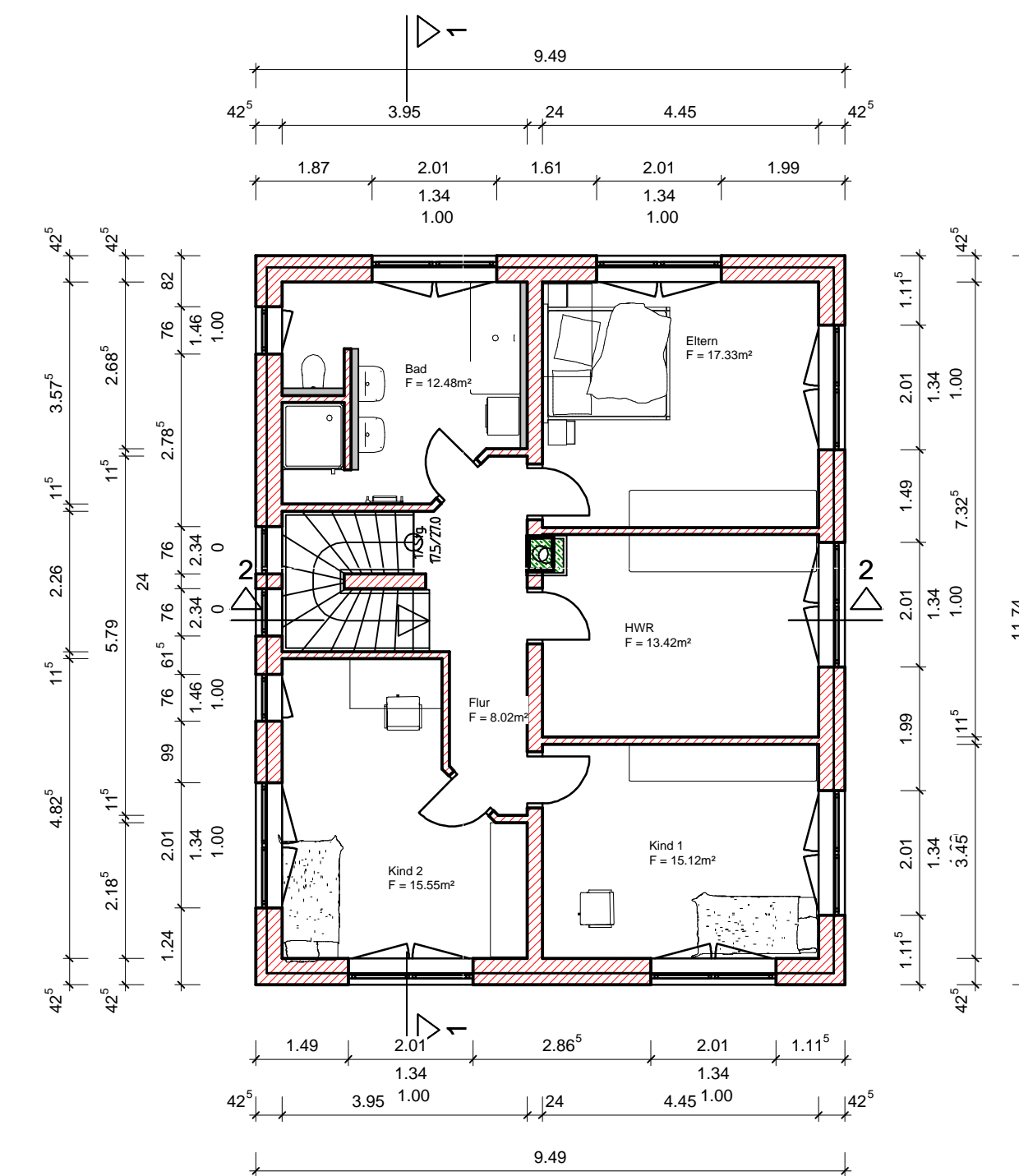

Obergeschoss

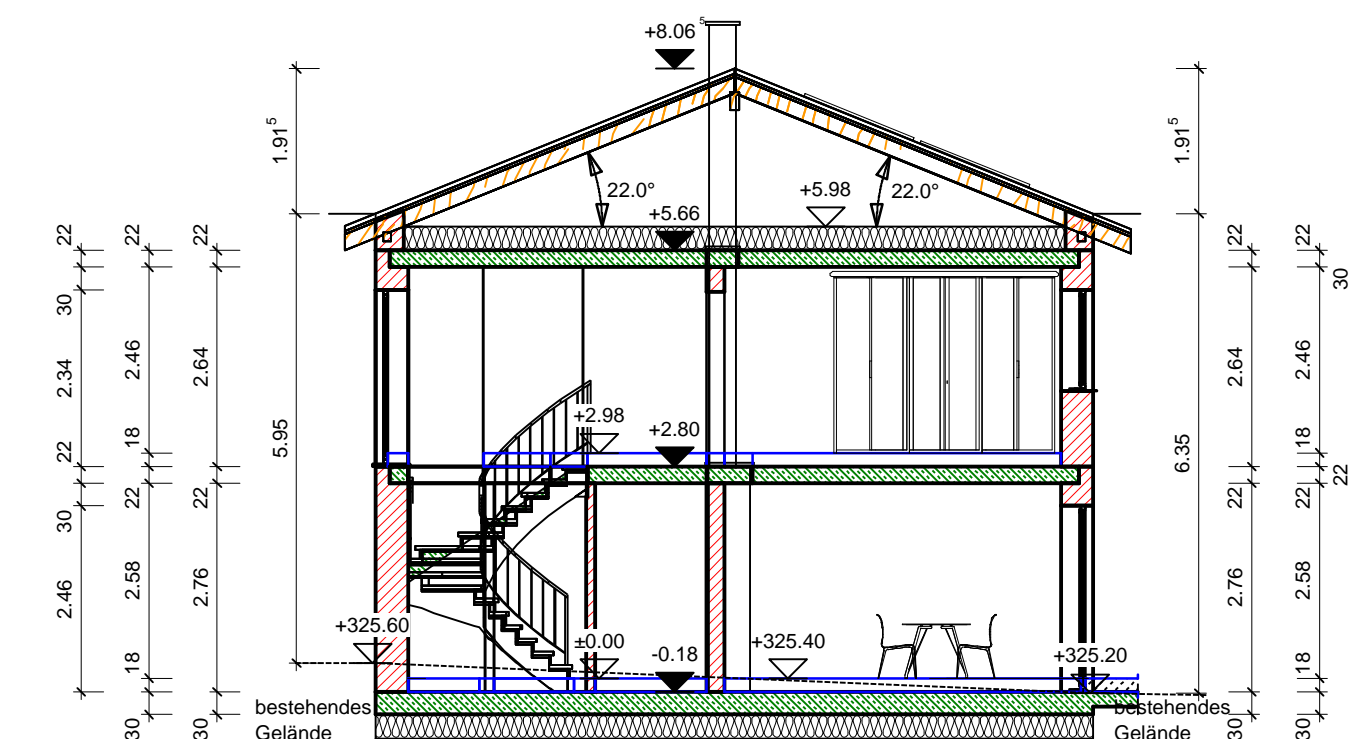

Schnitt 2 - 2

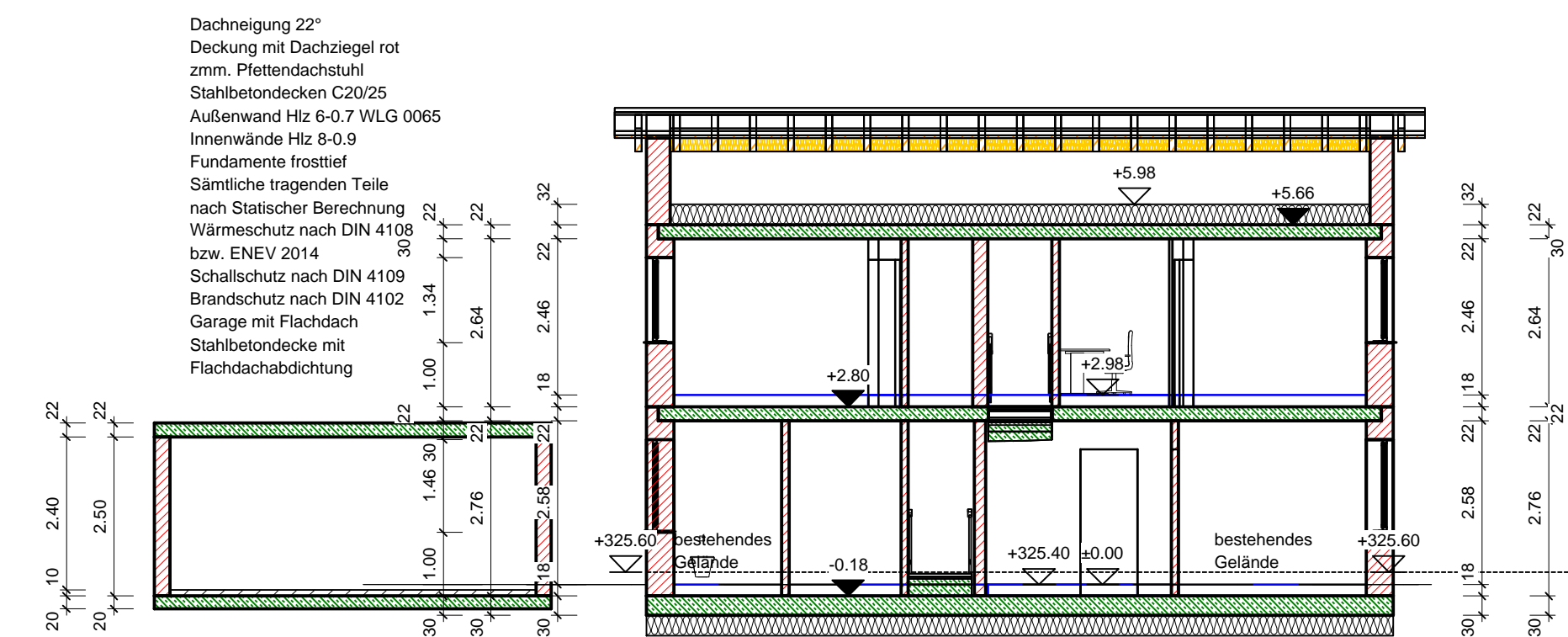

Schnitt 1 - 1

Dachneigung 22°
 Deckung mit Dachziegel rot
 zsm. Plettdachstuhl
 Stahlbetondecken C20/25
 Außenwand Hlz 8-0.7 WLG 0065
 Innenwände Hlz 8-0.9
 Fundamente frostfrei
 Sämtliche tragenden Teile
 nach Statischer Berechnung
 Wärmeschutz nach DIN 4108
 bzw. ENEV 2014
 Schallschutz nach DIN 4109
 Brandschutz nach DIN 4102
 Garage mit Flachdach
 Stahlbetondecke mit
 Flachdachabdichtung

EINGABEPLAN M1/100

BAUVORHABEN: Neubau eines Einfamilienhauses

BAUORT: Birkenweg 3c, 94569 Stephansposching, Flur Nr. 30

BAUHERR: FaMa Immobilien GmbH
 Kolbstr. 12, 94339 Hankofen

Grundriss, Schnitt, Ansichten

UNTERSCHRIFTEN:

Bauherr: _____

Nachbarn: _____

Flurstück 27/1 Gemarkung Stephansposching
 Vierthaler, Johann; Ahornweg 4; 94569 Stephansposching
 Vierthaler, Rita; Straubinger Straße 10; 94569 Stephansposching

Behörden: _____

Gemeinde Stephansposching

Landratsamt Deggendorf

M Georg Maierhofer Bau GmbH
 Kolbstr. 12 • 94339 Hankofen • Tel.: 09426 373980
 info@georg-maierhofer-bau.de • www.georg-maierhofer-bau.de

Entwurfsverfasser: _____

Hankofen, den 07.12.2021