

- RAUMPROGRAMM ERDGESCHOSS
- 01 DIELE
 - 02 TREPPENRAUM
 - 03 WOHNZIMMER
 - 04 ESSTISSENPLATZ
 - 05 KÜCHE
 - 06 KLEINES BAD/WC
 - 07 HAUSANSCHLUSSRaum / HAUSWIRTSCHAFTSRaum

 NORD GmbH Baubüro GASTFISCHER	Vorhaben	Bearbeiter	Bürgermeister
	NEUBAU EINES EINFAMILIENWohnhauses IM IMMELHORSCH GEMEINDE WACKERDORF	Zeichner	Marschall
Blattbezeichnung	Blatt-Nr.	Datum	
GRUNDRISS	ERDGESCHOSS	23.10.97	A-03
SCHNITT 1-1			

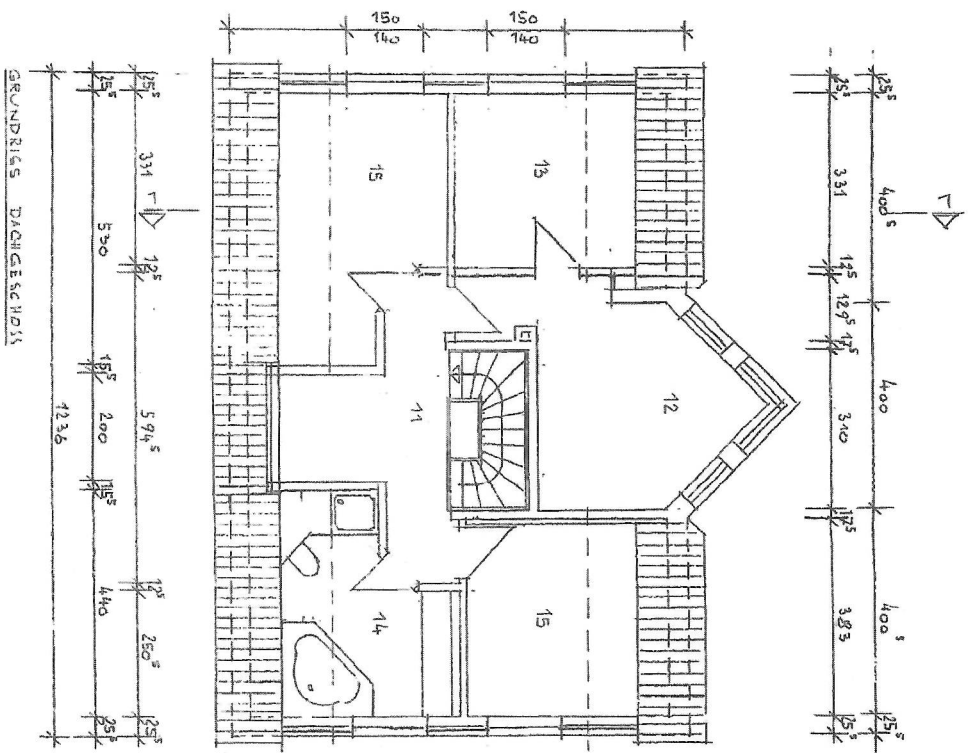

- RAUMPROGRAMM
- 11 TREPPENRAUM
 - 12 SCHLAFZIMMER
 - 13 ANKLEIDZIMMER
 - 14 BAD / WC
 - 15 WOHRÄUME

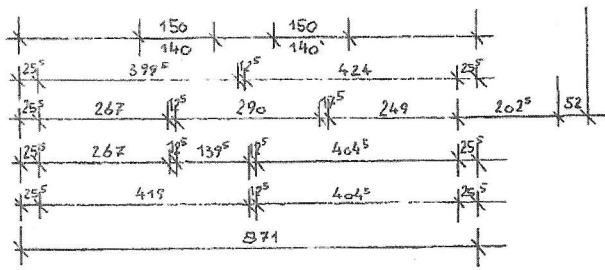

aibo NORDB GmbH Büro GEISWALD	Vorhaben	Bearbeiter	Grundriss	Blatt-Nr.
	NEUBAU EINES FAMILIENWOHNHAUSES IM IMMIENHORSR GEMEINDE WACKEROW	Zeichner Datum 23.10.97	Maßstab 1:100	Blatt-Nr. A-04
Blattbezeichnung				
GRUNDRISS DACHGESCHOSS				

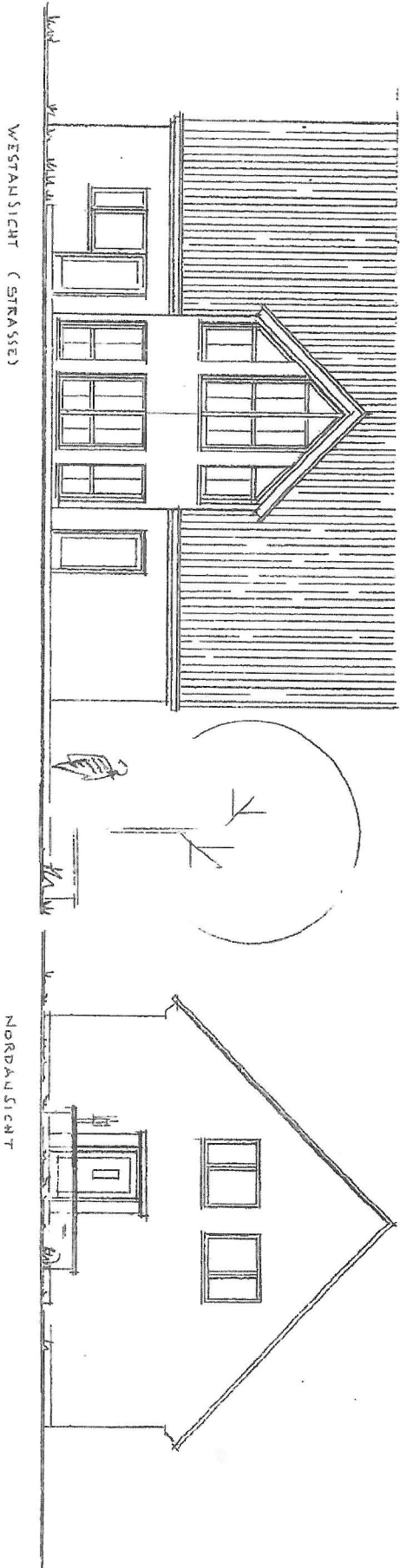

WESTANSICHT (STRASSE)

NORDANSICHT

oibo NORDD GmbH Bismarck GARTENWALD	Vorhaben	BEARBEITET ZEICHNER DATUM 23.10.92	BEREITET MASSSTAB BLATT-NR. A-05
	NEU BAU EINES EINFAMILIENWOHNHAUSES IN IMMENHOFST GEMEINDE WÄRKELOW Blattbezeichnung ANSICHTEN		

