

Der Bauherr wurde darauf hingewiesen das ein **Lüftungskonzept** durch einen Fachmann nach DIN 1946-6 für neu zu errichtende oder zu sanierende Gebäude zu erteilen ist.

Nach DIN und Gesetz ist der Bauherr dazu verpflichtet, vor Baubeginn ein **Bodengutachten** für sein Grundstück zu erstellen.

**Wand- und Deckendurchbrüche** sind mit dem Fachplaner abzustimmen.

# Erdgeschoss

## M. 1 : 100

### Neubau eines Wohnhauses (Variante 1)

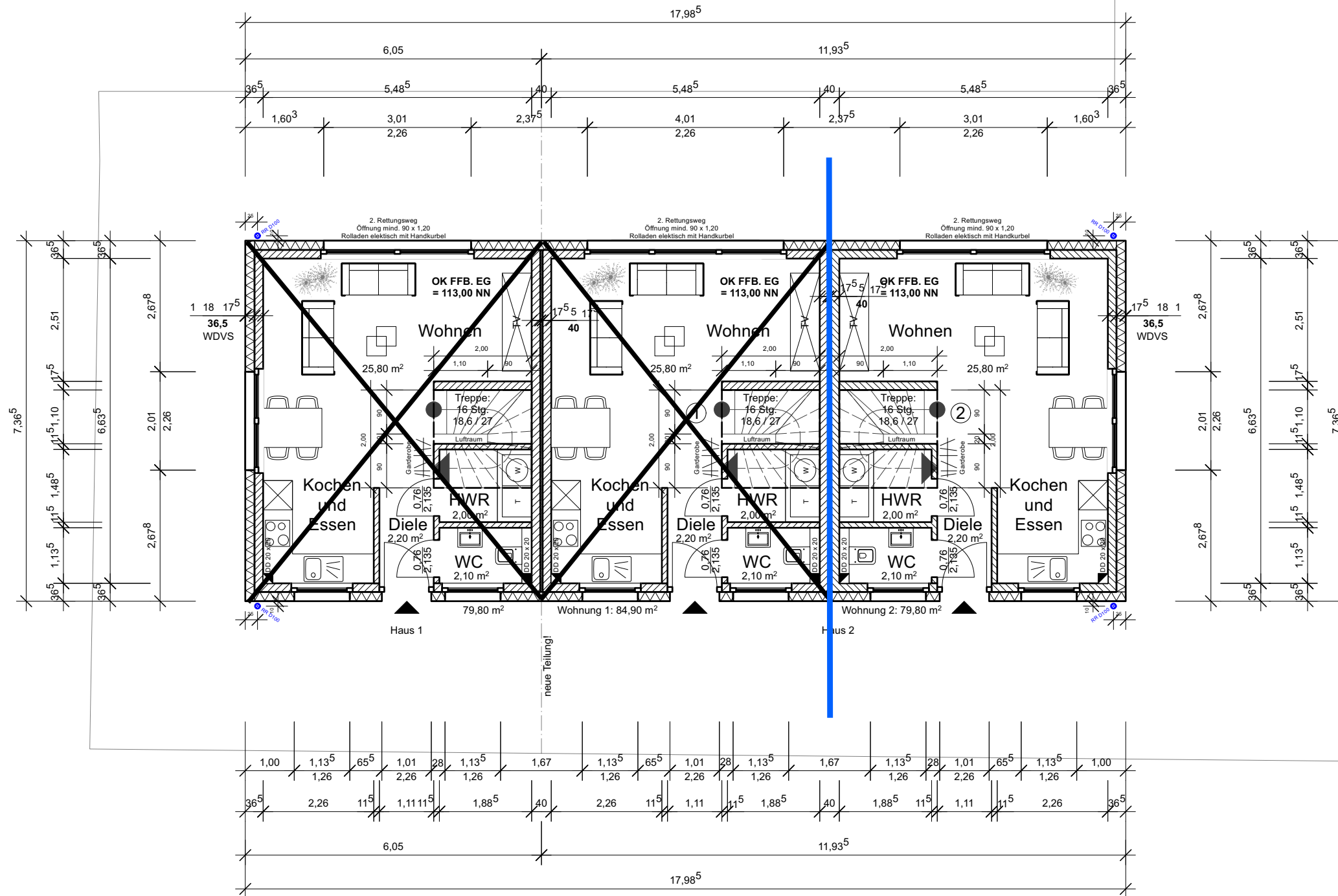

Bauort:

Elsener Straße 32 C  
33102 Paderborn

16. Mai 2023

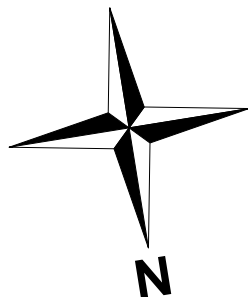

der Bauherr

der Architekt