

Ihr persönlicher Ansprechpartner
CAPERA Immobilien Service GmbH Büro Dresden
Bertolt-Brecht-Allee 24
01309 Dresden
Herr Moritz Schmitt
Tel.: 03518524303-6
m.schmitt@capera-immobilien.de



2-Zimmer-Wohnung im Hinterhaus ** Große Terrasse ** Laminat ** Tageslichtbad und mehr

Objektdetails

| | |
|-----------------|--|
| Objekt: | 01324 Dresden, Bautzner Landstraße 18 |
| Objekt-Nr.: | 17098-209 |
| Nettokaltmiete: | 524,00 € |
| Nebenkosten: | 180,00 € |
| Heizkosten: | 70,00 € |
| Gesamtmiete: | 774,00 € |
| Kaution: | 2 Kaltmieten |

Weitere Details

| | |
|--------------------|-----------------------|
| Wohnungstyp: | 2-Zimmer Wohnung |
| Wohnfläche: | ca. 50 m ² |
| Bezugsfrei ab: | nach Vereinbarung |
| Baujahr: | 1910 |
| Zimmeranzahl: | 2 |
| Objektzustand: | Gepflegt |
| Balkon / Terrasse: | Ja |
| Keller: | Ja |



Objektansicht

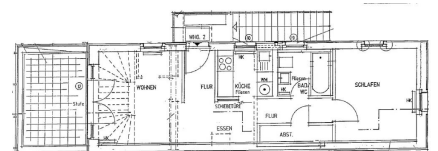

Grundriss



Wohnzimmer

Ihr persönlicher Ansprechpartner
CAPERA Immobilien Service GmbH Büro Dresden
Bertolt-Brecht-Allee 24
01309 Dresden
Herr Moritz Schmitt
Tel.: 03518524303-6
m.schmitt@capera-immobilien.de



Objektbeschreibung

Die Wohnung befindet sich in bester Lage zum Weißen Hirsch eines sanierten Mehrfamilienhauses mit insgesamt 10 Wohn- und 2 ruhigen Gewerbeeinheiten im Erdgeschoss.

Die 2-Zimmer-Wohnung mit 49,77 m² befindet sich im 1.Obergeschoss des Hinterhauses.



Terrasse

Ausstattung

...CAPERA - einziehen und wohnfühlen!

Die Wohnräume sowie der Flur sind mit modernem Laminat (Nussbaumoptik) ausgestattet. An das Wohnzimmer grenzt eine große Terrasse mit Süd-West-Ausrichtung und Blick ins Grüne. Die separate Küche verfügt über einen Fliesenfußboden und einem Fliesenspiegel. Das modern geflieste Bad ist mit einer Wannen ausgestattet. In der Wohnung ist eine praktische Abstellkammer vorhanden.

Zur Wohnung gehört ebenfalls ein Kellerabteil.



Wohnzimmer

Lage und Infrastruktur

Dresden ist die Landeshauptstadt des Freistaates Sachsen und besitzt knapp 585.000 Einwohner. Die Wohnung liegt im Osten der sächsischen Landeshauptstadt und gehört zum Stadtteil Bühlau/Weißer Hirsch. Bühlau/Weißer Hirsch befindet sich außerhalb des Elbtals zwischen Dresdner Heide und Schönfelder Hochland. In unmittelbarer Umgebung befinden sich mehrere Einkaufsmöglichkeiten sowie Grundschulen und Hotels.



Schlafzimmer

Ihr persönlicher Ansprechpartner
CAPERA Immobilien Service GmbH Büro Dresden
Bertolt-Brecht-Allee 24
01309 Dresden
Herr Moritz Schmitt
Tel.: 03518524303-6
m.schmitt@caper-immobilien.de



Sonstiges

Für weitere Informationen oder Terminvereinbarungen erreichen Sie uns gerne telefonisch oder per E-Mail.

Wir freuen uns auf Sie!



Küche mit Fenster



Tageslichtbad

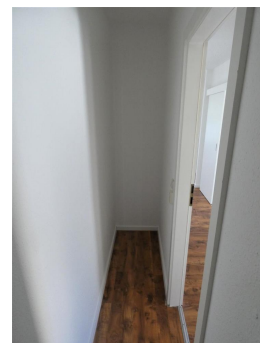

Abstellraum