

Ostansicht

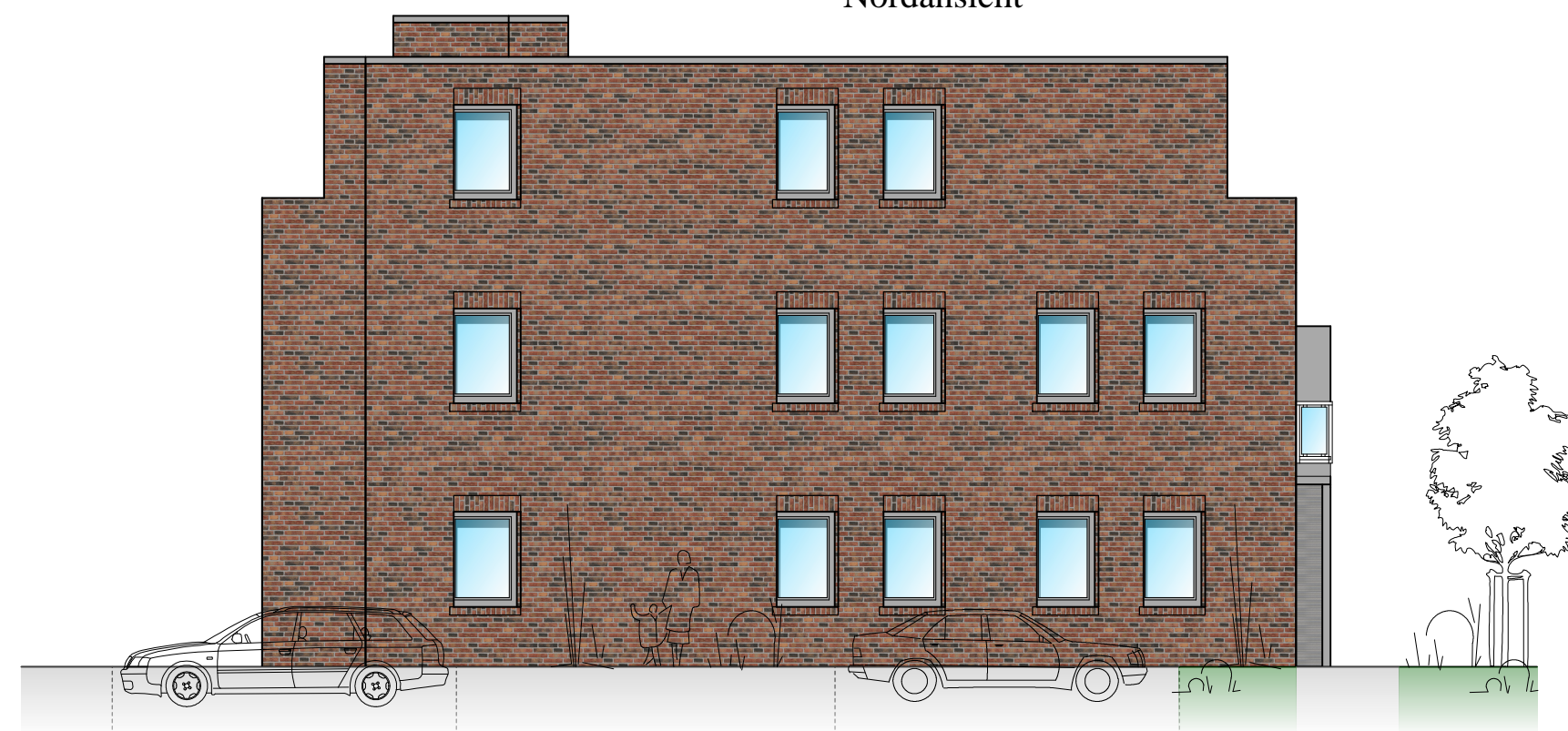

DIE ÄUSSERE GESTALTUNG DER BAUMASSNAHME
IST AUF DEN BEBAUUNGSPLAN
BZW. DER VORHANDENEN BEBAUUNG ABZUSTIMMEN!

Nordansicht



Planer

**Ingenieurbüro
Gerdes & Breer**

Poststraße 19
49757 Werlte
Tel: 05951-5617 o. 5717
Fax: 05951-5217
E-Mail: info@igb-werlte.de

Objekt:
Neubau eines Wohnhauses mit 2 Gebäuden
hinten 2WE; vorne 5 WE
& Nebengebäude

Bauherr:
Westerkamp Haus GmbH&Co.KG
Hohe Feldstr. 4
49696 Molbergen

Bauort:
Geibelweg 18
27753 Delmenhorst

Darstellung:
Ansichten 1

Maßstab: 100.00
Datum: 05.11.2021
Bearbeiter: T. Kenning
Projektnummer: 20-106-2 WHS vorne

Bauherr

Planer