

A3-Zusammenstellung Bestand

BAUVORHABEN	Ausbau des Dachgeschosses zu Wohnraum, Änderung der Dachform 06528 Wallhausen Am Blauen Tor 184	UNTERSCHRIFT	gez.:	DATUM	geänd.:	INDEX
PLANUNG	PSK Planung, Bau & Sanierung Inhaber Jörg Reinhardt e.K. Riesteder Str. 30 06526 Sangerhausen					
BAUHERR	Martin Stecher Am Blauen Tor 184 06528 Wallhausen	UNTERSCHRIFT		05.02.2016		
PROJEKTNR.						

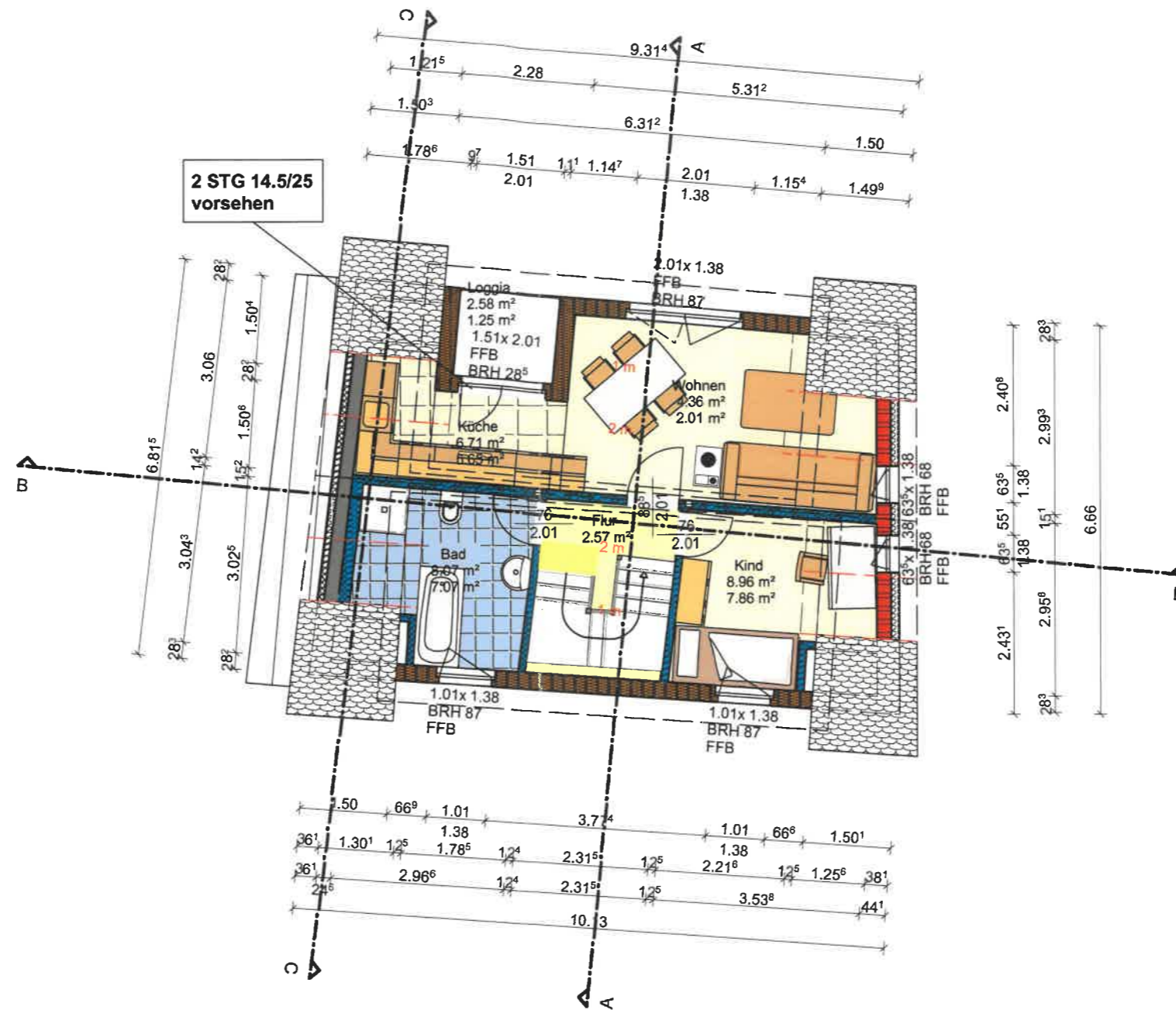



Landkreis Mansfeld-Südharz  
- Bauordnungsamt

*Bloßfeld*  
(Bloßfeld)

Diese Bauvorlage ist geprüft und  
Bestandteil der Baugenehmigung  
Nr.: 00.6.12-2016 vom ... 14. JULI 2016





**Fußbodenaufbau DG:**

- 1,0 cm Bodenbelag
- 2 x 1,0 cm Fermacell
- + 1,0 cm Mineralwolle
- 2,5 cm OSB- Platte

**Fußbodenaufbau Loggia:**

- 9,0 cm Lerchenbelag
- 1,0 cm Bautenschutzmatte
- 2 x 0,5 cm DAKO KSU + DAKO KSO
- 15,0 cm Extr. Polyst. XPS 030 (i.M.)
- 2,5 cm OSB - Platte

**Legende**

-  Mauerwerk Bestand mit VWS
-  Mauerwerk neu mit VWS
-  Holzrahmenbauweise gemäß Statik
-  Trockenbau W112

Alle Maße sind auf der Baustelle verantwortlich zu überprüfen  
Unstimmigkeiten sind der Bauleitung sofort zu melden.

In jedem Geschoss ist dauerhaft für die gesamte Bauzeit  
ein Meterriss anzubringen.

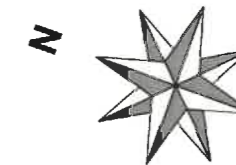

A3-DG Bauantrag		M 1 : 100			
BAUVORHABEN	Ausbau des Dachgeschosses zu Wohnraum, Änderung der Dachform 06528 Wallhausen Am Blauen Tor 184	UNTERSCHRIFT			
PLANUNG	PSK Planung, Bau & Sanierung Inhaber Jörg Reinhardt e.K. Riestedter Str. 30 06526 Sangerhausen	UNTERSCHRIFT			
BAUHERR	Manuela Stecher Am Blauen Tor 184 06528 Wallhausen	UNTERSCHRIFT			
PROJEKTNR.		gez.:	DATUM	geänd.:	INDEX
			10.05.2016		

Dachkonstruktion lt. Statik

Dachneigung: 43.0



Schnitt C - C

**Dachaufbau Steildach:**

Ziegeldeckung auf Lattung und Konterlattung  
 Unterspannbahn  
 200 mm Mineralwolle (WLG 030)  
 Dampfsperre, flex. sd-Wert  
 1.25 cm Gipskartonplatte

Landkreis Mansfeld-Südharz  
 - Bauordnungsamt -

**Flachdach bzw. Gaubenwand:**

Schweißbahn  
 18 mm OSB- Platte  
 220 mm Mineralwolle (WLG 030)  
 Dampfsperre, flex. sd- Wert  
 12.5 mm Gipskartonplatte

Dachkonstruktion lt. Statik

Dachneigung: 43.0  
 Dachneigung Gauben: 12°

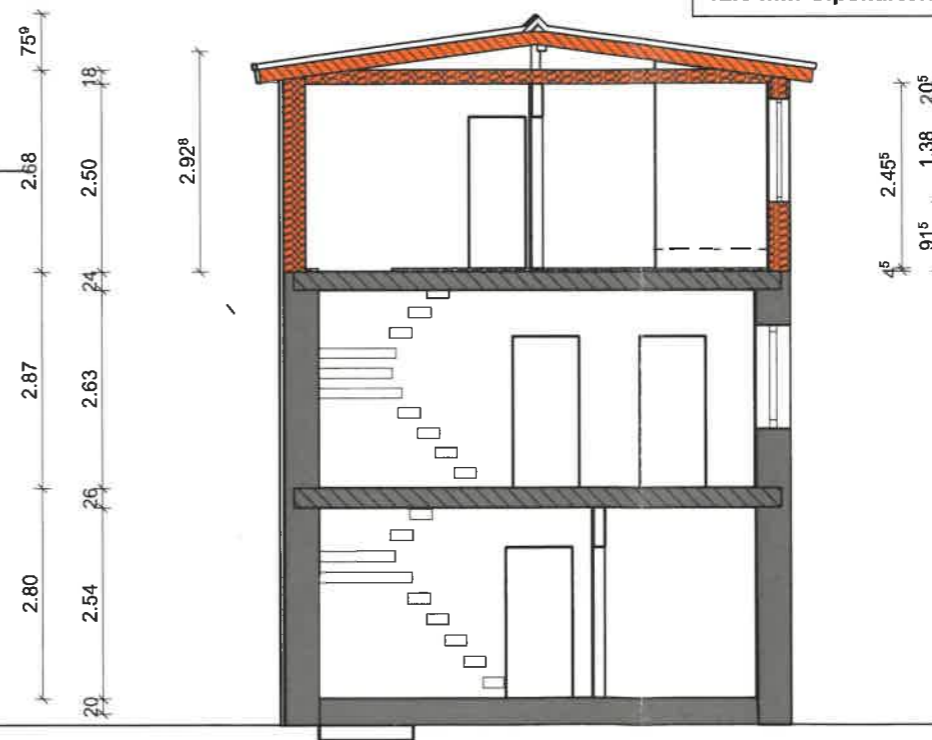

Schnitt A - A

**Fußbodenaufbau DG:**

1,0 cm Bodenbelag  
 2 x 1,0 cm Fermacell  
 + 1.0 cm Mineralwolle  
 2.5 cm OSB- Platte

**Fußbodenaufbau Loggia:**

9,0 cm Lerchenbelag  
 1,0 cm Bautenschutzmatte  
 2 x 0,5 cm DAKO KSU + DAKO KSO  
 15,0 cm Extr. Polyst. XPS 030 (i.M.)  
 2.5 cm OSB - Platte

**Legende**

-  Mauerwerk Bestand
-  Holzbalkendecken vorh.
-  Holzrahmenbauweise gemäß Statik
-  Trockenbau W112

Alle Maße sind auf der Baustelle verantwortlich zu überprüfen  
 Unstimmigkeiten sind der Bauleitung sofort zu melden.

In jedem Geschoss ist dauerhaft für die gesamte Bauzeit  
 ein Meterriss anzubringen.

A3-Schnitt A und C		M 1 : 100				
BAUVORHABEN	Ausbau des Dachgeschosses zu Wohnraum, Änderung der Dachform 06528 Wallhausen Am Blauen Tor 184					
PLANUNG	PSK Planung, Bau & Sanierung Inhaber Jörg Reinhardt e.K. Riestedter Str. 30 06526 Sangerhausen					
BAUHERR	Manuela Stecher Am Blauen Tor 184 06528 Wallhausen	UNTERSCHRIFT	gez.:	DATUM	geänd.:	INDEX
PROJEKTNR.				10.05.2016		



Ostansicht

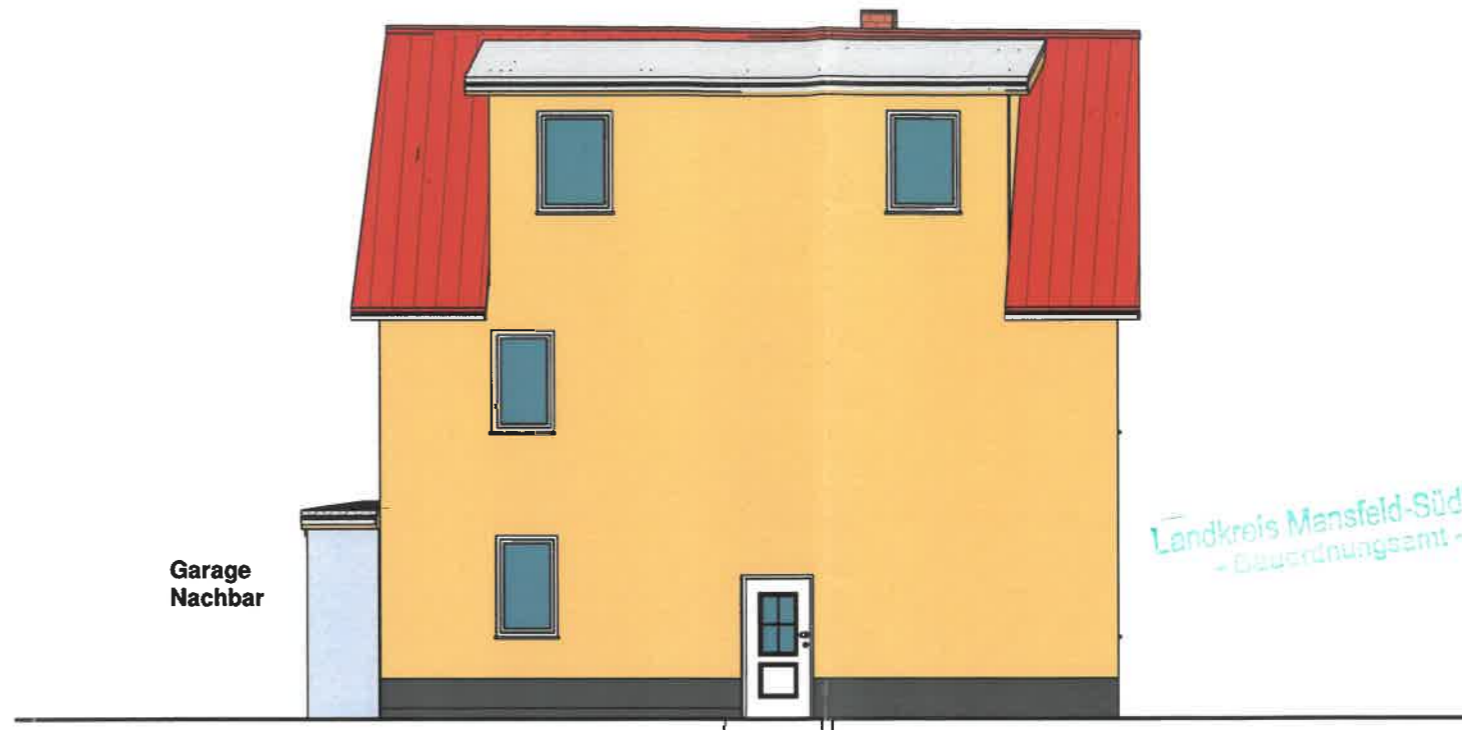

Westansicht

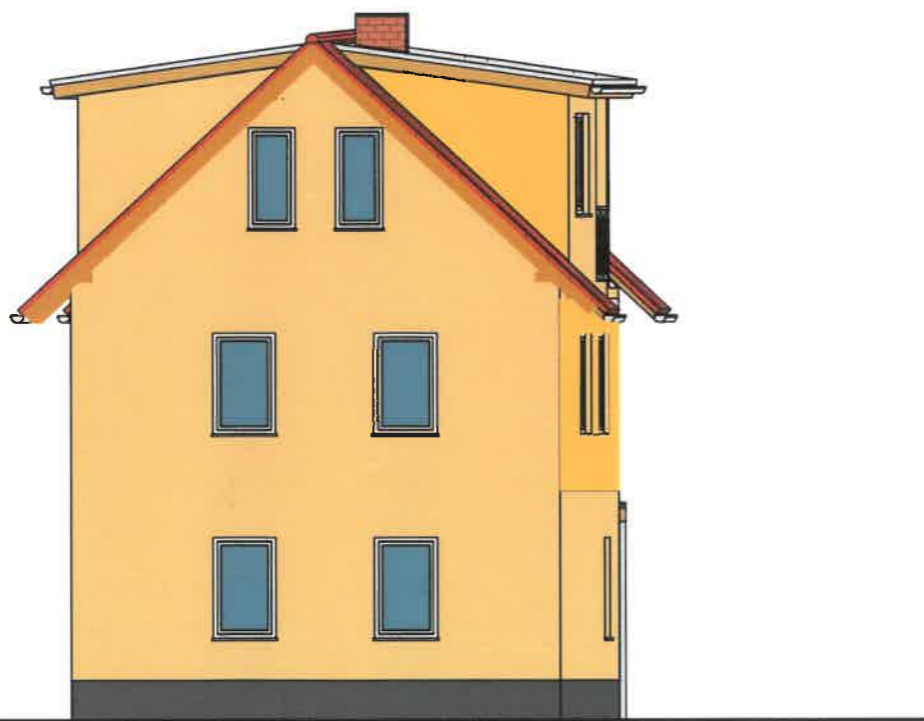

Südansicht

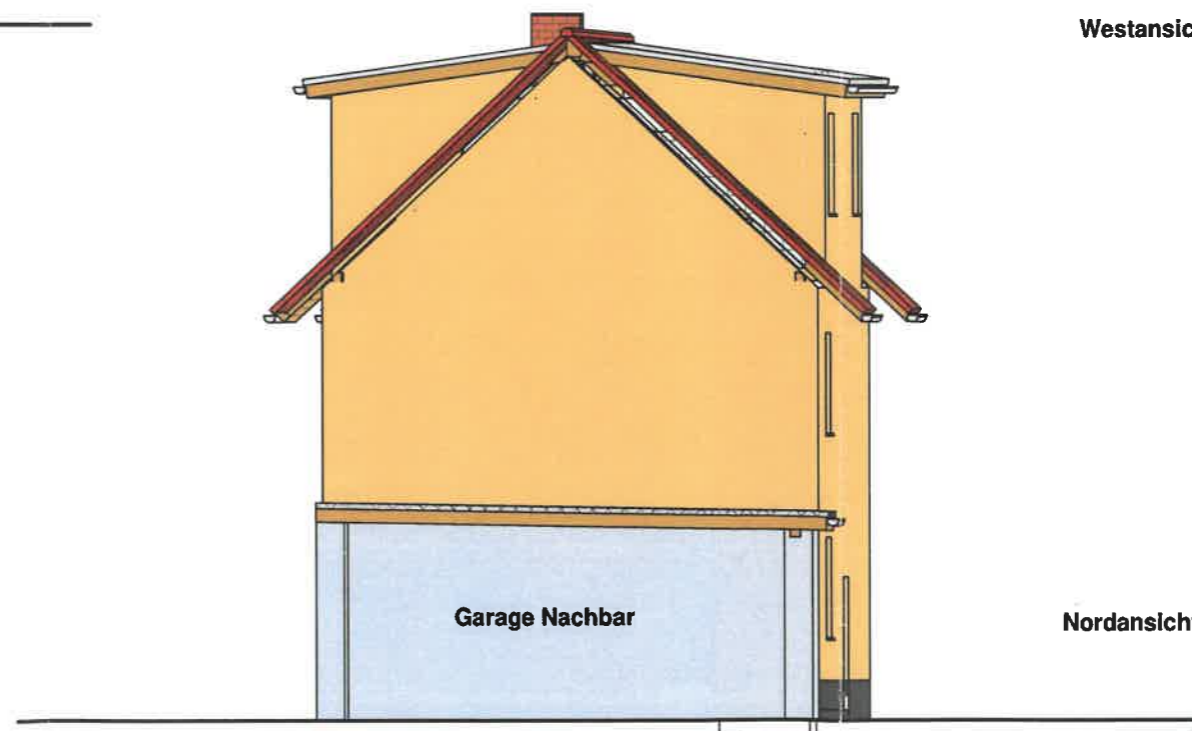

Nordansicht

Alle Maße sind auf der Baustelle verantwortlich zu überprüfen  
Unstimmigkeiten sind der Bauleitung sofort zu melden.

In jedem Geschoss ist dauerhaft für die gesamte Bauzeit  
ein Meterriss anzubringen.

A3-Ansichten neu		M 1 : 100			
BAUVORHABEN	Ausbau des Dachgeschosses zu Wohnraum, Änderung der Dachform 06528 Wallhausen Am Blauen Tor 184	UNTERSCHRIFT			
PLANUNG	PSK Planung, Bau & Sanierung Inhaber Jörg Reinhardt e.K. Riestedter Str. 30 06526 Sangerhausen	UNTERSCHRIFT			
BAUHERR	Manuela Stecher Am Blauen Tor 184 06528 Wallhausen	UNTERSCHRIFT			
PROJEKTNR.		gez.:	DATUM	geänd.:	INDEX
			10.05.2016		