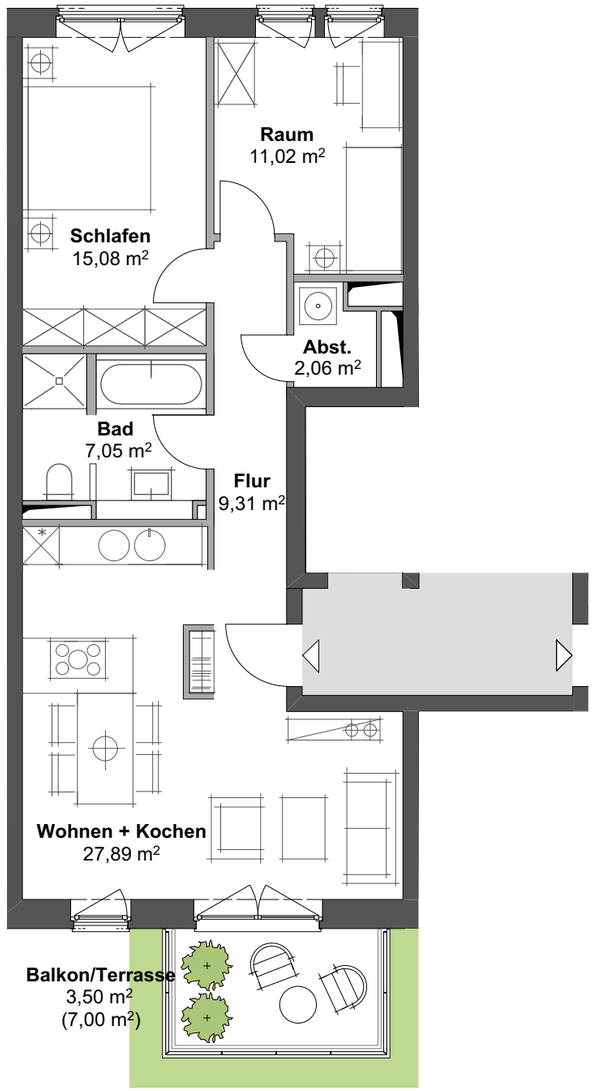

Maßstab ca. 1:100 (DIN A3)

0m 1m 5m

Die Darstellung der Möblierung, Küchen und Bäder ist beispielhaft und dient der Veranschaulichung. Der Ausbau/ die Ausstattung des Mietobjektes geht aus dem Mietvertrag hervor. Die Flächen von Loggien, Balkonen und Dachterrassen sind mit 50% der Wohnfläche angerechnet. Änderungen sind vorbehalten. Sie müssen für den Mieter zumutbar sein. BR = Brüstung / BF = barrierefreundlich

zollhofwentorf

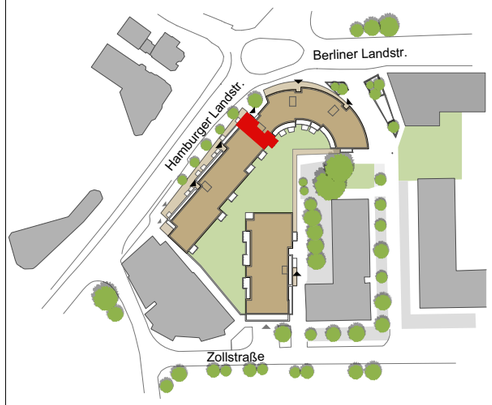

Wohnung

WE 2A.1.2
Hamburger Landstraße 38B — 3 Zimmer
21465 Wentorf bei Hamburg — 1. Obergeschoss

Wohnfläche

Wohnen + Kochen	27,89 m²
Schlafen	15,08 m²
Raum	11,02 m²
Bad	7,05 m²
Flur	9,31 m²
Abst.	2,06 m²
Balkon/Terrasse (50%)	3,50 m²
Summe Wohnfläche	**75,90 m²**

Bauherr

Grundstücksgesellschaft Zollhof Wentorf mbH & Co. KG
Schweriner Straße 78
19205 Gadebusch

Ein Projekt von

GÜNTHER FRANKE GRUBER BAUHERREN

HTG HOCH- UND TIEFBAU GADEBUSCH
HTG Hoch- und Tiefbau Gadebusch GmbH

Plannummer
ZHW_GKK_AR_VK_GW_2A_OG1_911

Datum:
03.03.2021