MOSER

Wohnbau
& Immobilien

DAVIDGASSE 59 / KARMARSCHGASSE 57

Wien

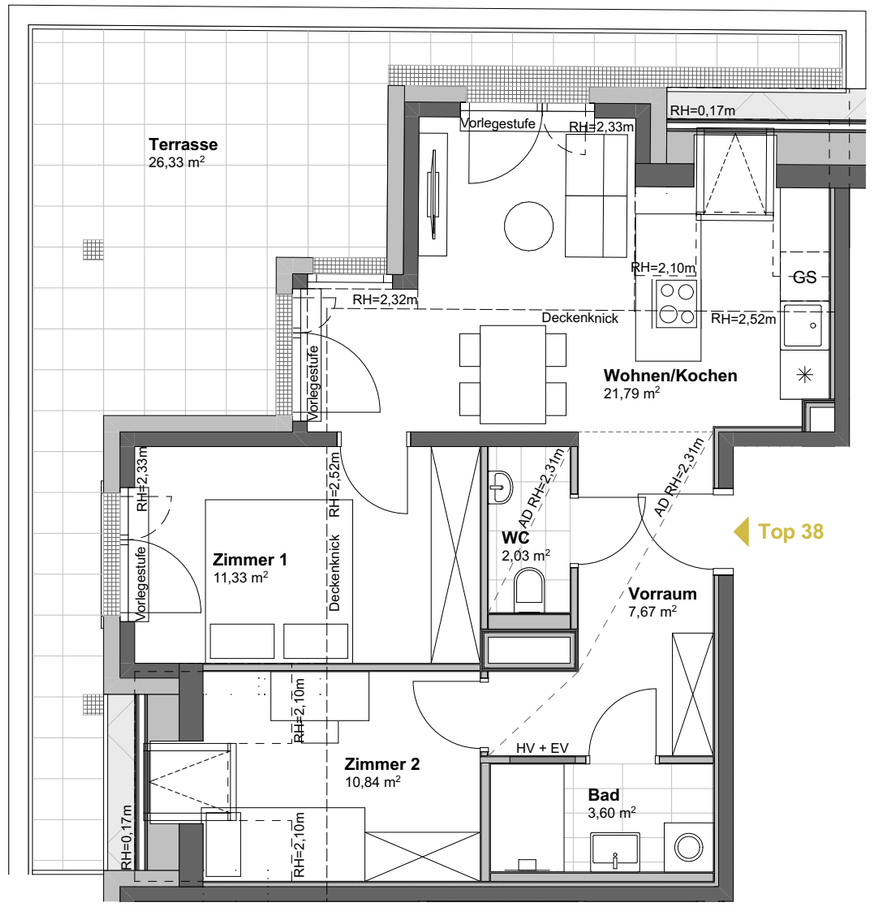

Top 38

Dachgeschoss

Wohnen/Kochen	21,79 m²
Zimmer 1	11,33 m²
Zimmer 2	10,84 m²
Vorraum	7,67 m²
Bad	3,60 m²
WC	2,03 m²
Nutzfläche	**57,26 m²**
Terrasse	26,33 m²

0m 2m 1m 5m

Es handelt sich hier um eine unverbindliche Plankopie. Änderungen während der Bauausführung infolge von Behördenauflagen, haustechnischer und konstruktiver Maßnahmen sind vorbehalten. Änderungen der Nutzfläche und Freiflächen bis zu +/- 3% sind zulässig. Höhen- und Flächenangaben entsprechen den Rohbaumaßen. Bauübliche Toleranzen sind zulässig. Dieser Plan ist nicht für die Bestellung von Einbaumöbeln verwendbar. Naturmaße erforderlich! Die Einrichtung ist illustrativ dargestellt, Boden und Wandbeläge, Elektro-, Sanitär- und sonstige Ausstattung laut gültiger Bau- und Ausstattungsbeschreibung.

N
W O
S