

PLANVORLAGE ZUM ANBAU SOWIE AUFSTOCKUNG DES HAUSES DER EHELEUTE ADOLF BRANDENBURGER IN HOCKENHEIM, LUISENSTR. 22. LGBH. NR. 32813
 MAßSTAB 1:100

OBERGESCHOSS

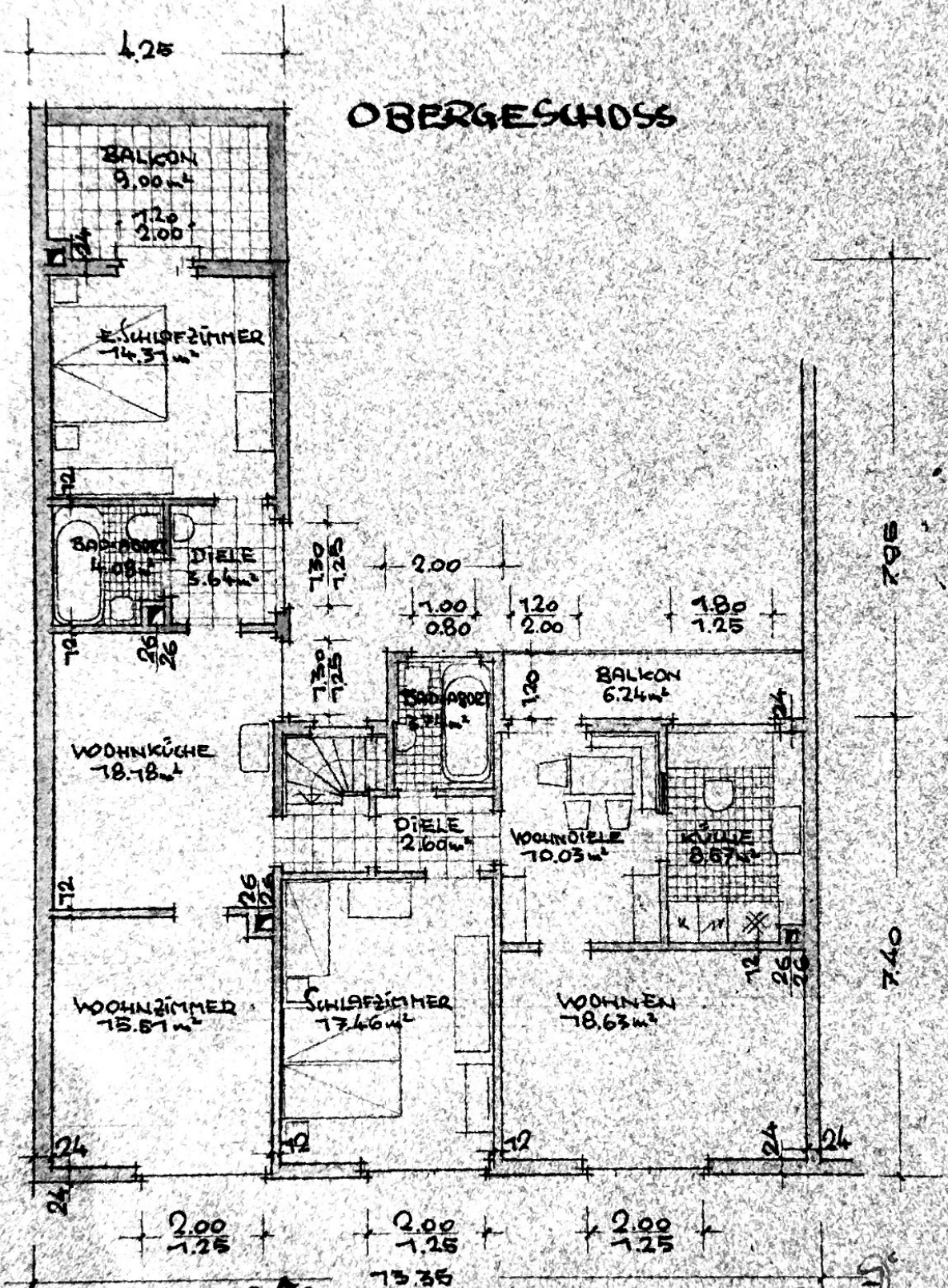

HOCKENHEIM im Juli 59

BAUHERR: *Brandenburg* ARCHITEKT: THEO GREIN
 STAATL. GEPR. BAUINGENIEUR
 HOCKENHEIM, KARLSRUHER STR. 4