

- | | | |
|------|--------------|---|
| 1 | GIK178214-01 | L |
| 2 | GB59214-01 | L |
| 3 | US2A45 | |
| 4 | US2A60 | |
| 4.2 | 008242004 | |
| 5 | UPE65 | |
| 6 | US2A60 | |
| 7 | SPDT60 | L |
| 7.1 | 525952 | |
| 8 | TV60 | |
| 9 | WU1672 | |
| 10 | SP10214 | L |
| 11 | NIVQ | |
| 12 | NIVQ | |
| 13 | H4572 | L |
| 14 | HFLH6072 | R |
| 14.1 | FH664620S | |
| 15 | HE6572 | A |
| 16 | H6072 | L |
| 17 | H6072 | L |
| 18 | H6072 | R |
| 19 | WH1672 | |

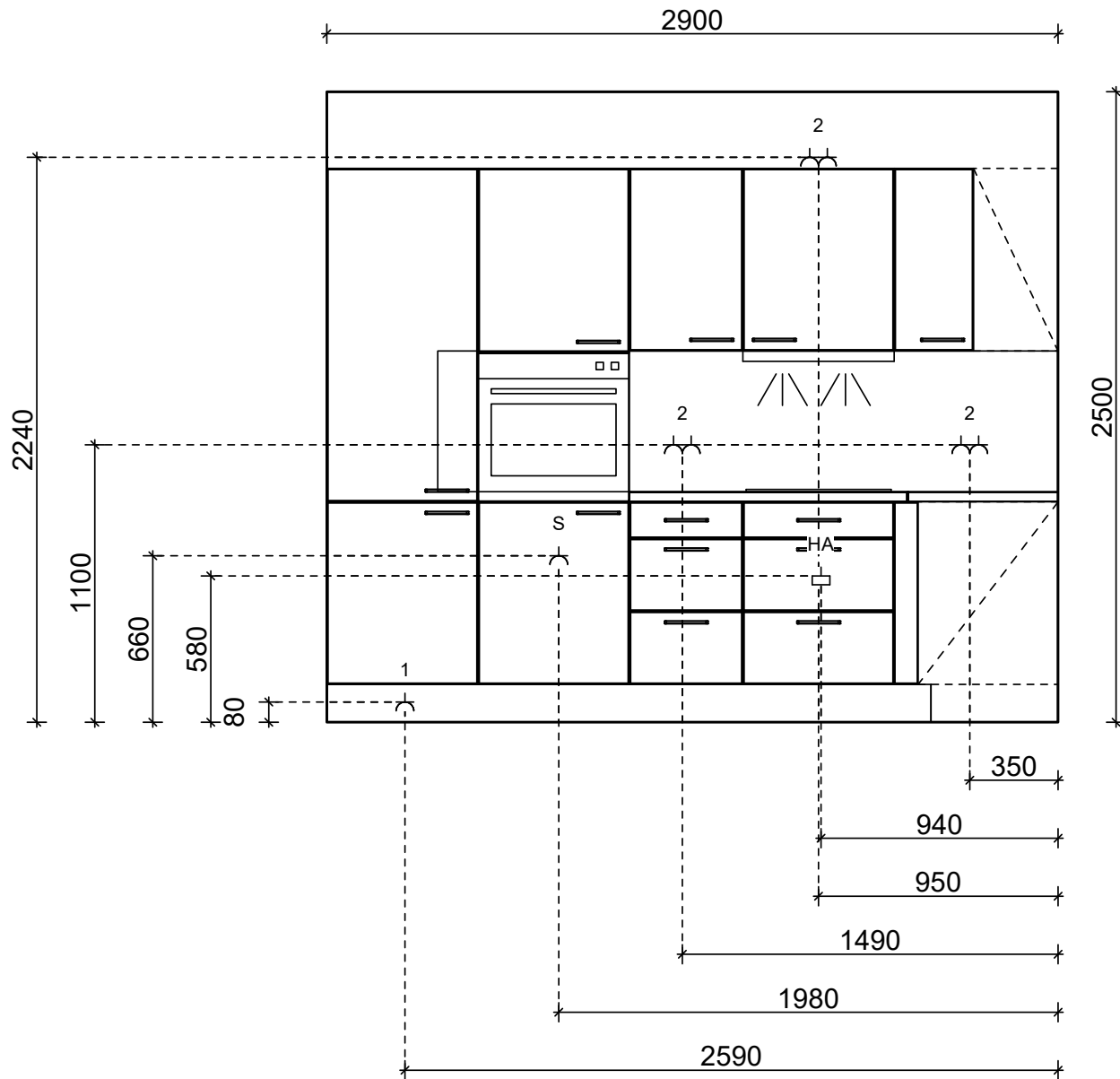
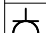
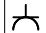
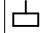
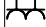

-  S Abgesicherte Steckdose
-  1 Steckdose
-  HA Herdanschluss
-  2 Doppelsteckdose

küchenwerk
 Küchenwerk Celle
 Am Ohlhorstberge 3a
 29227 Celle
 Fachberater: Enno Adomeit, Telefon: 0152 33665944,
 E-Mail: ea@kuechenwerk-celle.de

Installationsplan 1
 Kommission 100296/8

03.01.2025

Doktor Matthias Berndt
 Kreuzkamp
 D 30966 Wedemark

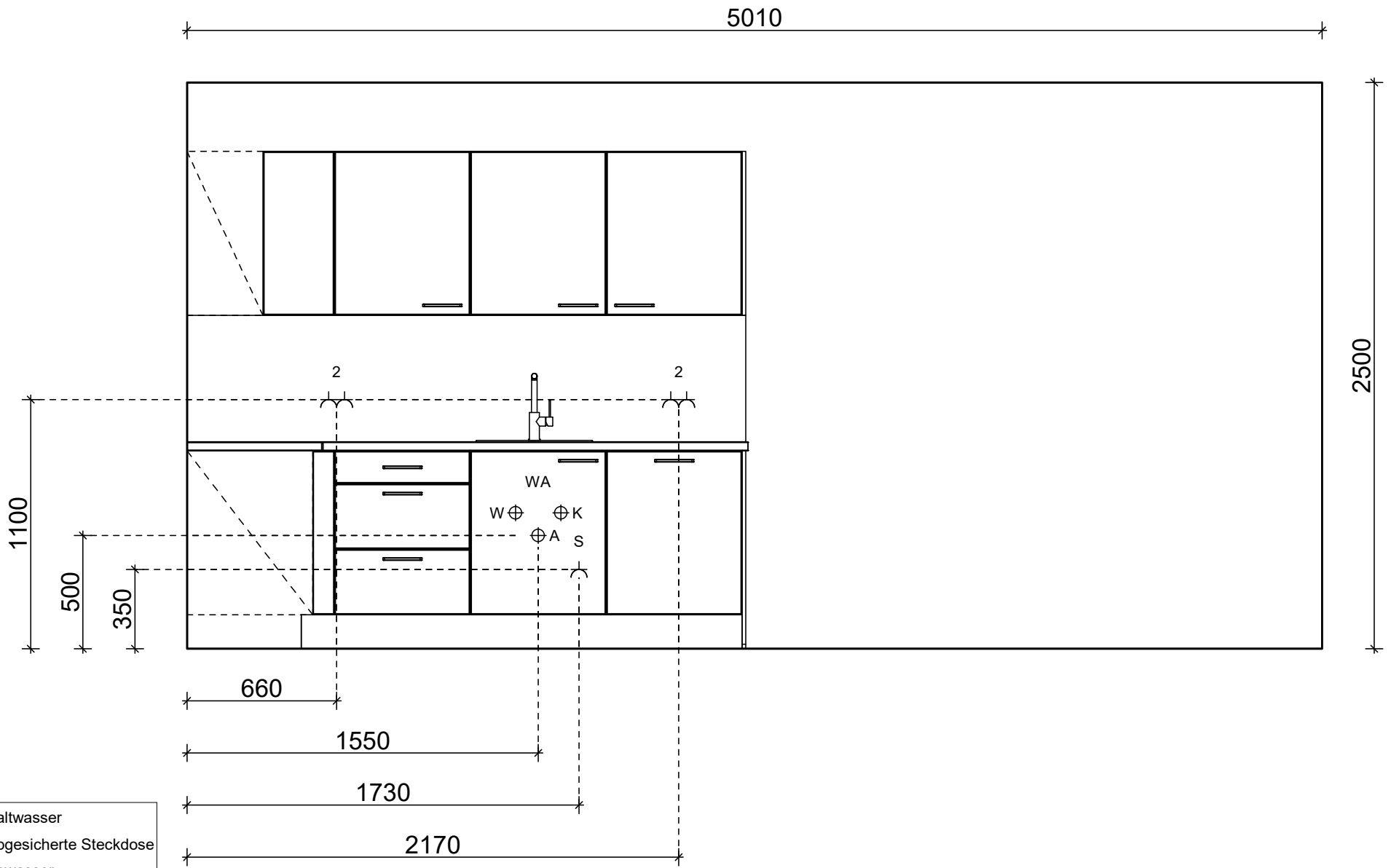

- ⊕ K Kaltwasser
- ⌋ S Abgesicherte Steckdose
- ⊕ A Abwasser
- ⊕ W Warmwasser
- ⌋ 2 Doppelsteckdose

küchenwerk
 E Küchenwerk Celle
 Am Ohlhorstberge 3a
 29227 Celle
 E Fachberater: Enno Adomeit, Telefon: 0152 33665944,
 E E-Mail: ea@kuechenwerk-celle.de

Installationsplan 2
Kommission 100296/8
 03.01.2025

Doktor Matthias Berndt
 Kreuzkamp
 D 30966 Wedemark



Wir übernehmen keine Gewähr für eine originalgetreue Darstellung aller Artikel. Farbliche und konstruktive Abweichungen sind möglich.

küchenwerk.
Küchenwerk Celle
Am Ohlhorstberge 3a
29227 Celle
Fachberater: Enno Adomeit, Telefon: 0152 33665944,
E-Mail: ea@kuechenwerk-celle.de

Perspektive Standard 1
Kommission 100296/8

03.01.2025

Doktor Matthias Berndt
Kreuzkamp
D 30966 Wedemark



Wir übernehmen keine Gewähr für eine originalgetreue Darstellung aller Artikel. Farbliche und konstruktive Abweichungen sind möglich.

küchenwerk
Küchenwerk Celle
Am Ohlhorstberge 3a
29227 Celle
Fachberater: Enno Adomeit, Telefon: 0152 33665944,
E-Mail: ea@kuechenwerk-celle.de

Perspektive Standard 2
Kommission 100296/8

03.01.2025

Doktor Matthias Berndt
Kreuzkamp
D 30966 Wedemark



Wir übernehmen keine Gewähr für eine originalgetreue Darstellung aller Artikel. Farbliche und konstruktive Abweichungen sind möglich.



Küchenwerk Celle
Am Ohlhorstberge 3a
29227 Celle
Fachberater: Enno Adomeit, Telefon: 0152 33665944,
E-Mail: ea@kuechenwerk-celle.de

Perspektive Standard 3
Kommission 100296/8

03.01.2025

Doktor Matthias Berndt
Kreuzkamp
D 30966 Wedemark