

<p>Alle Maße sind vor Ort vom Auftragnehmer eigenverantwortlich zu prüfen. Unstimmigkeiten und Bedenken gegen die Konstruktion sind der Bauleitung unverzüglich mitzuteilen. Statik, Statikdetails sowie die statischen Angaben zu den Wandqualitäten sind zu beachten. Das Brandschutzgutachten ist zu beachten. Der Plan gilt nur in Verbindung mit den Fachingenieuren. Arbeiten an Deckenbalken und Brandwänden nur in Abstimmung mit der Denkmalpflege. Wenn nicht anders angegeben sind Stützen und Unterzügen, sowie die Decken (von unten) im Bestand F90 verkleidet!</p>		
Freigabe Bauherr:		42,0cm x
Freigabe Statik:		59,4cm
Freigabe Haustechnik:		Blattgröße:
Grundriss Erdgeschoss		M 1:50
Blatt:		Maßstab:
Plan-Nr.: <b>W 00</b>	Index: <b>D</b>	Datum: <b>01.07.2020</b>
Projekt : Umnutzung und Sanierung Dr.-Julius-Leber-Str. 21 23552 Lübeck		
Auftraggeber: Dr. Boris Lau Am Fürstenhof 23 23627 Groß Grönau		
SCHRÖDER BERKENTIEN ARCHITEKTEN AEGIDIENSTR. 37 23552 LÜBECK TELEFON 0451/4805 441-0 TELEFAX 0451/4805 441-19 BUERO@TSB-ARCHITEKTEN.DE		erstellt: Dipl.-Ing. Arch. Köhn geprüft: freigegeben:
Planung:		
Phase: <b>WERKPLANUNG</b>		Datei: 160418 JuLe21 Ausf.

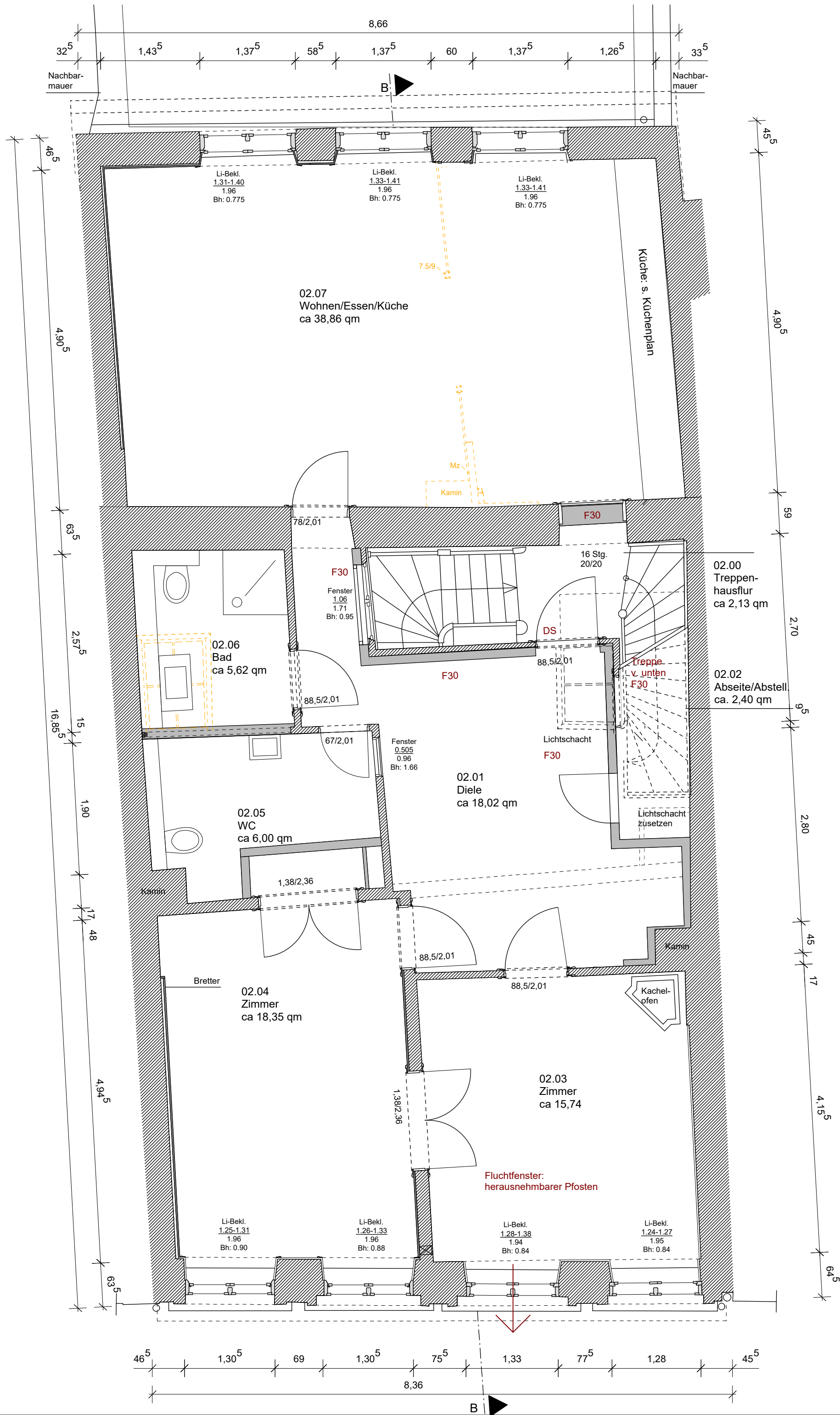

- Bestand
- Neubau Leichtbau
- Neubau Mauerwerk
- Neubau Dämmebene
- Abbruch

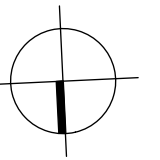

Index	Änderungen	Datum

VORABZUG!

Alle Maße sind vor Ort vom Auftragnehmer eigenverantwortlich zu prüfen. Unstimmigkeiten und Bedenken gegen die Konstruktion sind der Bauleitung unverzüglich mitzuteilen. Statik, Statikdetails sowie die statischen Angaben zu den Wandqualitäten sind zu beachten. Das Brandschutzgutachten ist zu beachten. Der Plan gilt nur in Verbindung mit den Fachingenieuren. Arbeiten an Deckenbalken und Brandwänden nur in Abstimmung mit der Denkmalpflege. Wenn nicht anders angegeben sind Stützen und Unterzügen, sowie die Decken (von unten) im Bestand F90 verkleidet!

Freigabe Bauherr:	<b>42,0cm x 59,4cm</b>
Freigabe Statik:	
Freigabe Haustechnik:	Blattgröße:
<b>Grundriss 1.Obergeschoss</b>	
Blatt:	Maßstab:

Plan-Nr.: **W 01**    Index: **C**    Datum: **03.12.2020**

Projekt : **Umnutzung und Sanierung  
Dr.-Julius-Leber-Str. 21  
23552 Lübeck**

Auftraggeber: **Dr. Boris Lau  
Am Fürstenhof 23  
23627 Groß Grönau**

<p><b>SCHRÖDER BERKONTIEN ARCHITEKTEN AEGIDIENSTR. 37 23552 LÜBECK TELEFON 0451/4805 441-0 TELEFAX 0451/4805 441-19 BUERO@TSB-ARCHITEKTEN.DE</b></p>	erstellt:	Dipl.-Ing. Arch. Köhn
	geprüft:	
	freigegeben:	

Planung: **Phase: WERKPLANUNG**    Datei: 160418 JuLe21 Ausf.

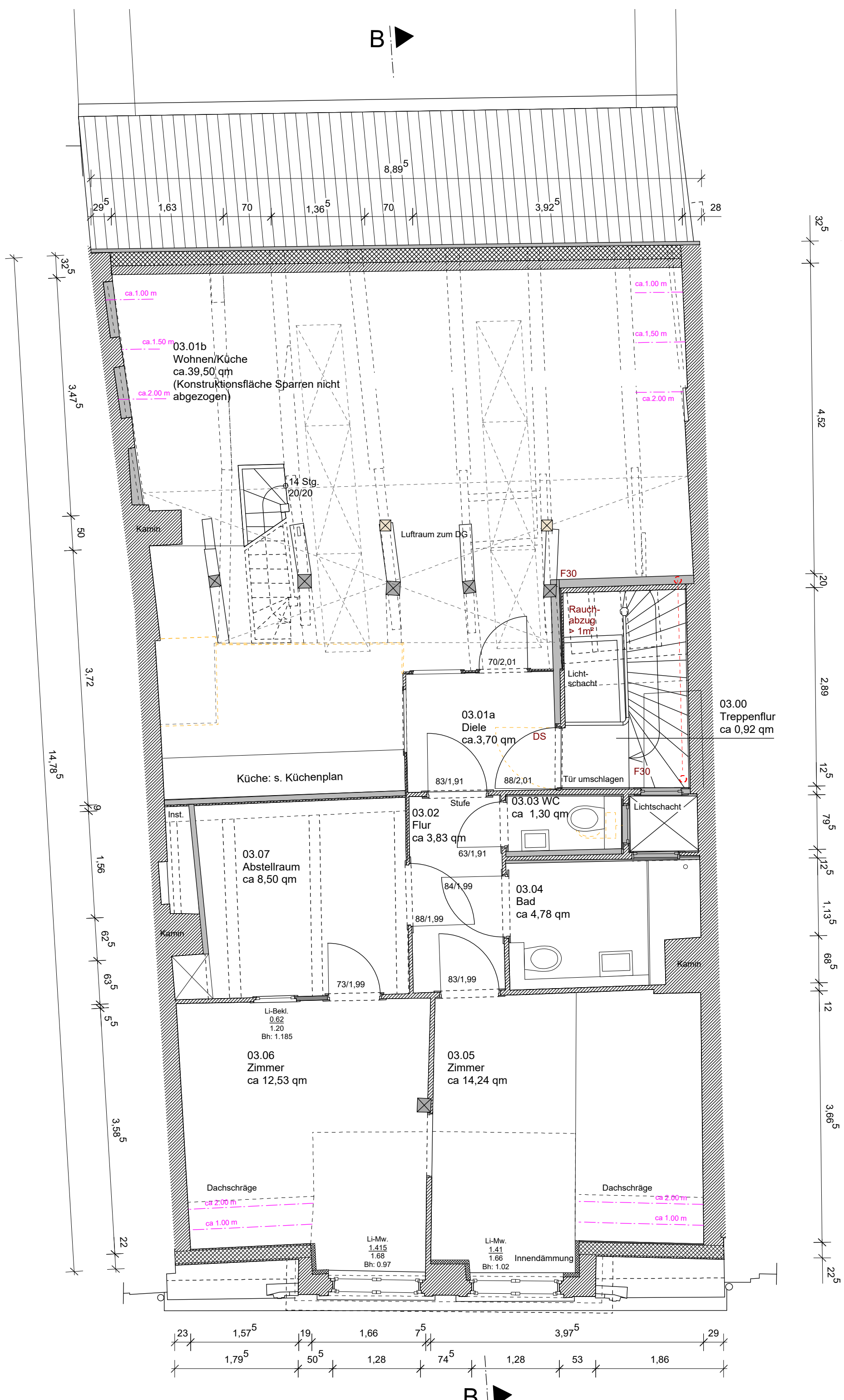

- Bestand
- Neubau Leichtbau
- Neubau Mauerwerk
- Neubau Dämmebene
- Abbruch

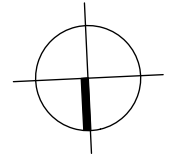

Index	Änderungen	Datum
<b>VORABZUG!</b>		

Alle Maße sind vor Ort vom Auftragnehmer eigenverantwortlich zu prüfen. Unstimmigkeiten und Bedenken gegen die Konstruktion sind der Bauleitung unverzüglich mitzuteilen. Statik, Statikdetails sowie die statischen Angaben zu den Wandqualitäten sind zu beachten. Das Brandschutzgutachten ist zu beachten. Der Plan gilt nur in Verbindung mit den Fachingenieuren. Arbeiten an Deckenbalken und Brandwänden nur in Abstimmung mit der Denkmalpflege. Wenn nicht anders angegeben sind Stützen und Unterzügen, sowie die Decken (von unten) im Bestand F90 verkleidet!

Freigabe Bauherr:	<b>42,0cm x 59,4cm</b>
Freigabe Statik:	
Freigabe Haustechnik:	Blattgröße:
<b>Grundriss 2.OG/DG</b>	<b>M 1:50</b>
Blatt:	Maßstab:

Plan-Nr.: <b>W 02</b>	Index: <b>C</b>	Datum: <b>03.12.2020</b>
-----------------------	-----------------	--------------------------

Projekt: **Umnutzung und Sanierung Dr.-Julius-Leber-Str. 21 23552 Lübeck**

Auftraggeber: **Dr. Boris Lau Am Fürstenhof 23 23627 Groß Grönau**

<p><b>SCHRÖDER BERKONTIEN ARCHITECTEN</b> AEGIDIENSTR. 37 23552 LÜBECK TELEFON 0451/4805 441-0 TELEFAX 0451/4805 441-19 BUERO@TSB-ARCHITECTEN.DE</p>	erstellt:	Dipl.-Ing. Arch. Köhn
	geprüft:	
	freigegeben:	

Planung:	Phase: <b>WERKPLANUNG</b>	Datei: 160418 JuLe21 Ausf.
----------	---------------------------	----------------------------



