

Verz. Nr. 052/02

Aufteilungsplan genehmigt

Waldspitz am 11. JUNI 2002



Landratsamt Waldspitz Verwaltung

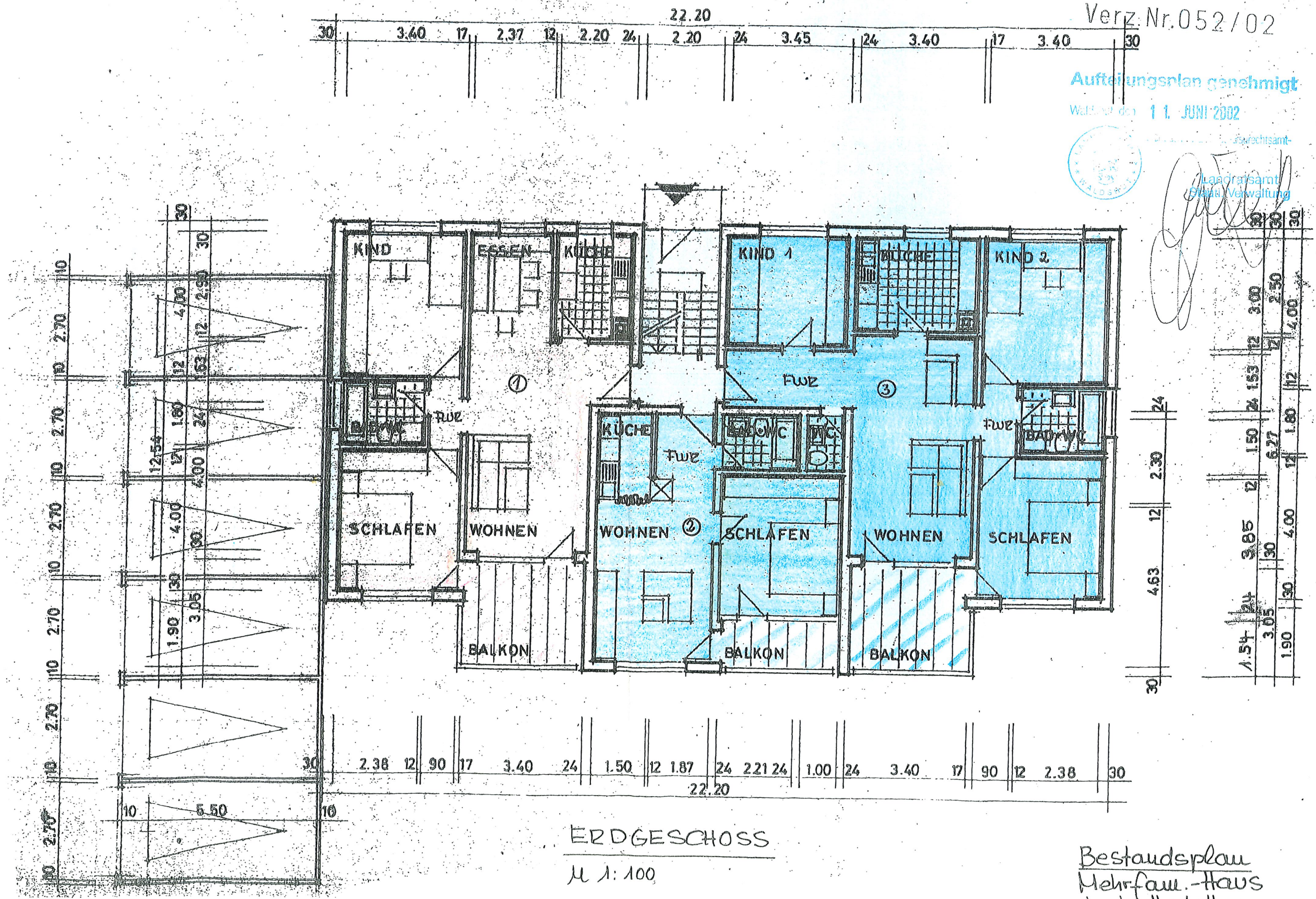

ERDGESCHOSS

M 1:100

Bestandsplan
Mehrfam.-Haus
in Lottstetten,
Sägerei Str. 1
10.05.02