



SCHNITT - C

D-01 SCHNITT - C 1:100



SÜD ANSICHT

D-01 SÜD ANSICHT 1:100



WEST ANSICHT

D-01 WEST ANSICHT 1:100

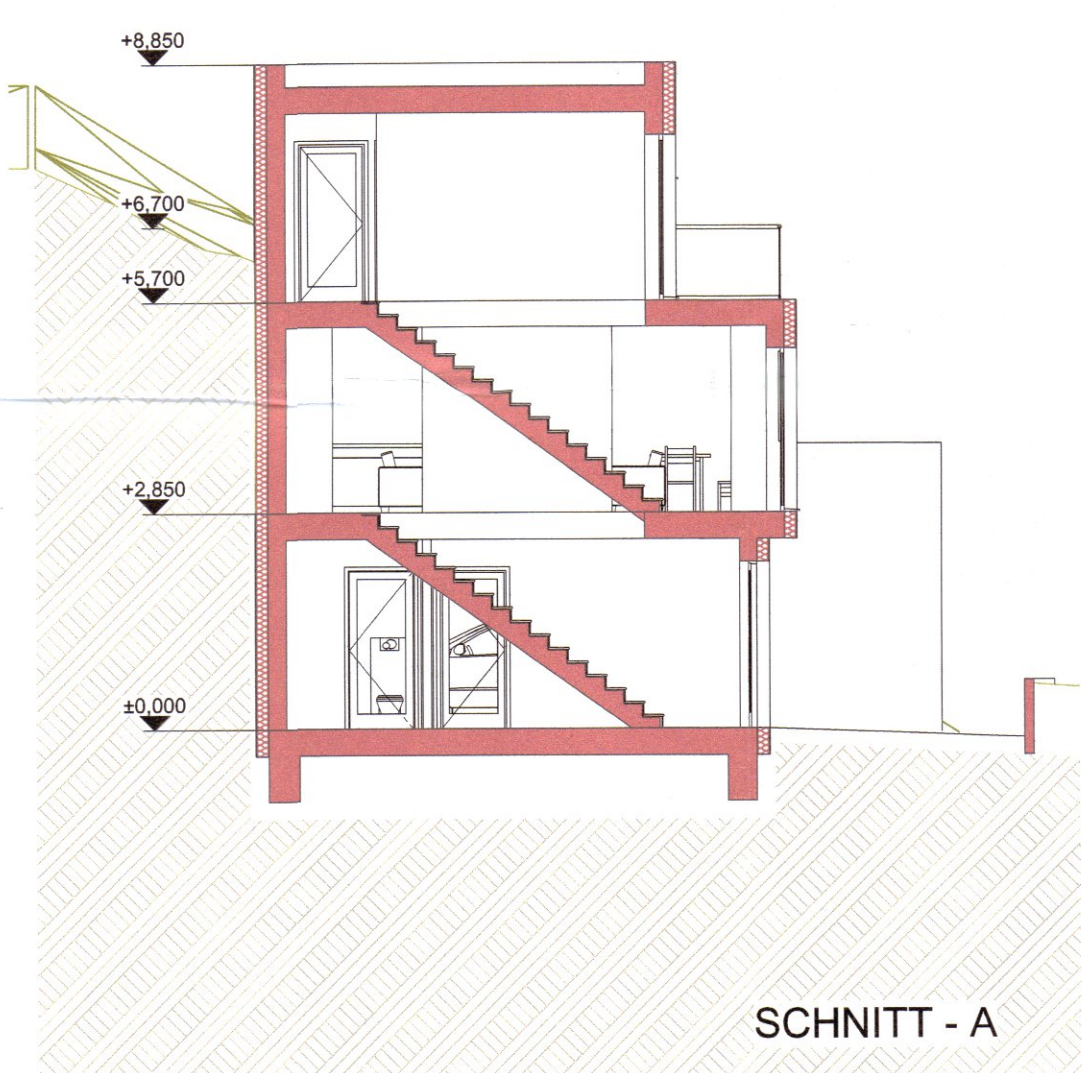

SCHNITT - A

D-01 SCHNITT - A 1:100

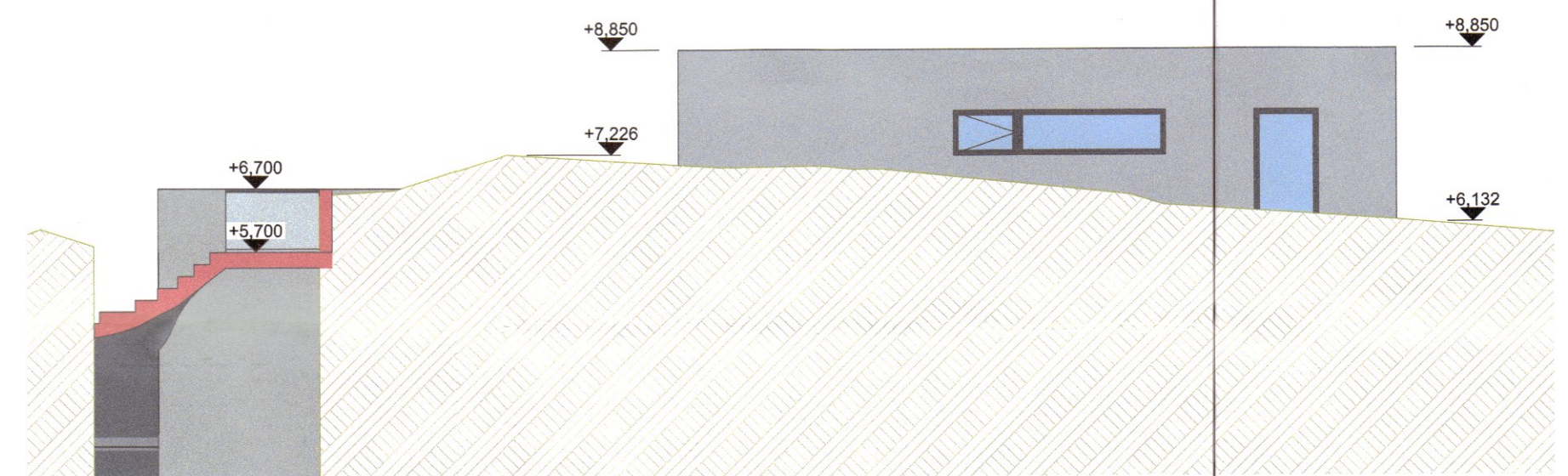

NORD ANSICHT

D-01 NORD ANSICHT 1:100

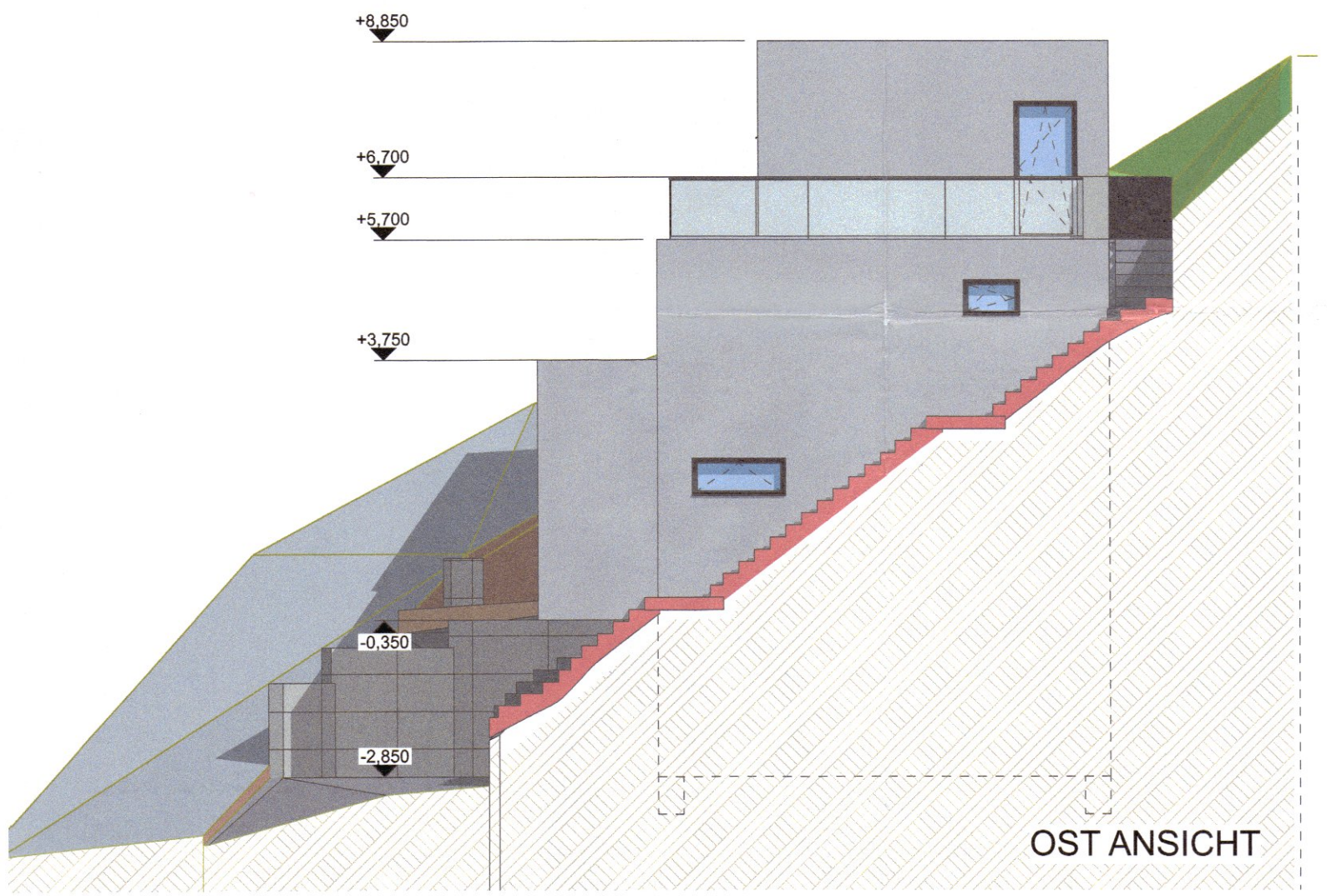

OST ANSICHT

D-01 OST ANSICHT 1:100

Stadt Hemer  
10. Aug. 2022  
FR / FD

GEHÖRT ZUM  
VORBESCHIED  
vom 02. Dez. 2022  
sz 488/22

Legende	
	Abbruch
	Bestand
	Neu
	Schmutzwasser
	Regenwasser

Index	Ergänzung / Änderung	Datum

BAUVORHABEN  
Neubau von 2 Doppelhaushälften  
58675 Hemer, Am Brandenberg

Projekt-Nr.: 22-04-06 PLANINHALT Ansicht - Schnitt  
Plan-Nr.: B-02 ANTRAGSSTELLER SOW Immobilien  
Maßstab: 1:100 vert. d. Carsten Schuller-Müller Zum Sörpedamm 49, 59846 Sundern-Langscheid  
Planungsstand: 29.07.2022

Bearbeitet: Khaschatryan  
Entwurf: Mehmet Karademir

ARCHITEKTURBUERO  
KARADEMIR

MEHMET KARADEMIR  
Dip.-Ing.(FH) ARCHITEKT AKNW  
Wolfgangstraße 16 59075 Hamm FÖN: +49(0)2381-30-49-676 FAX: +49(0)2381-31-11-903

