

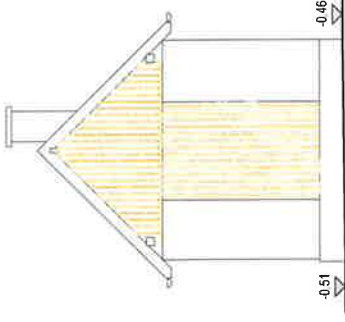

ANSICHT SÜDEN

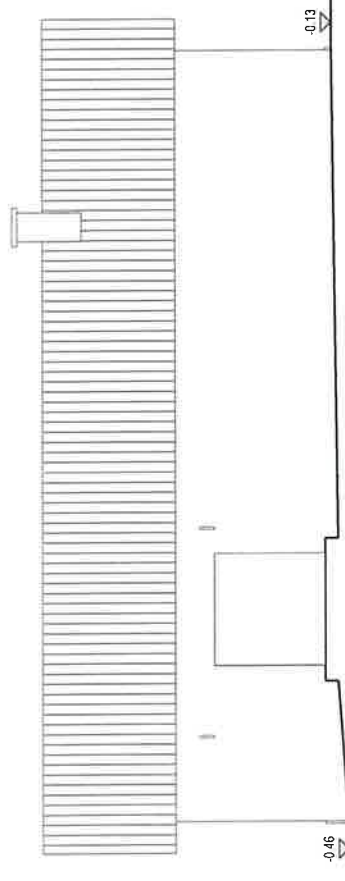

ANSICHT OSTEN



ANSICHT NORDEN

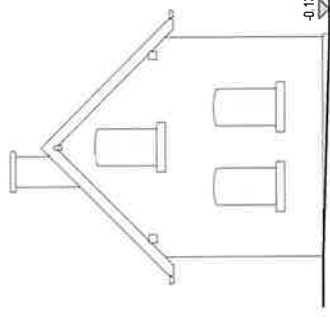

ANSICHT WESTEN

BESTAND - Nebengebäude	
BAUHERR	Evang.-Luth. Dekanatsbezirk Luitpoldstr. 3, 97215 Offenheim
GEBÄUDE	Sanierung und Umbau Haus der Kirche Offenheim
ZEICHNUNG	Ansichten
MASSTAB	1:100
PLAN-NR.	B 1813 / NG.02
GEZEICHNET	June 2020 A.Paunovic
 Martin Hahn Dipl.-Ing. (FH) Adelholzer Str. 10 97215 Offenheim Tel. 093842 / 2552 Fax 093842 / 2584	
© martin hahn architektur dipl.-ing. in	

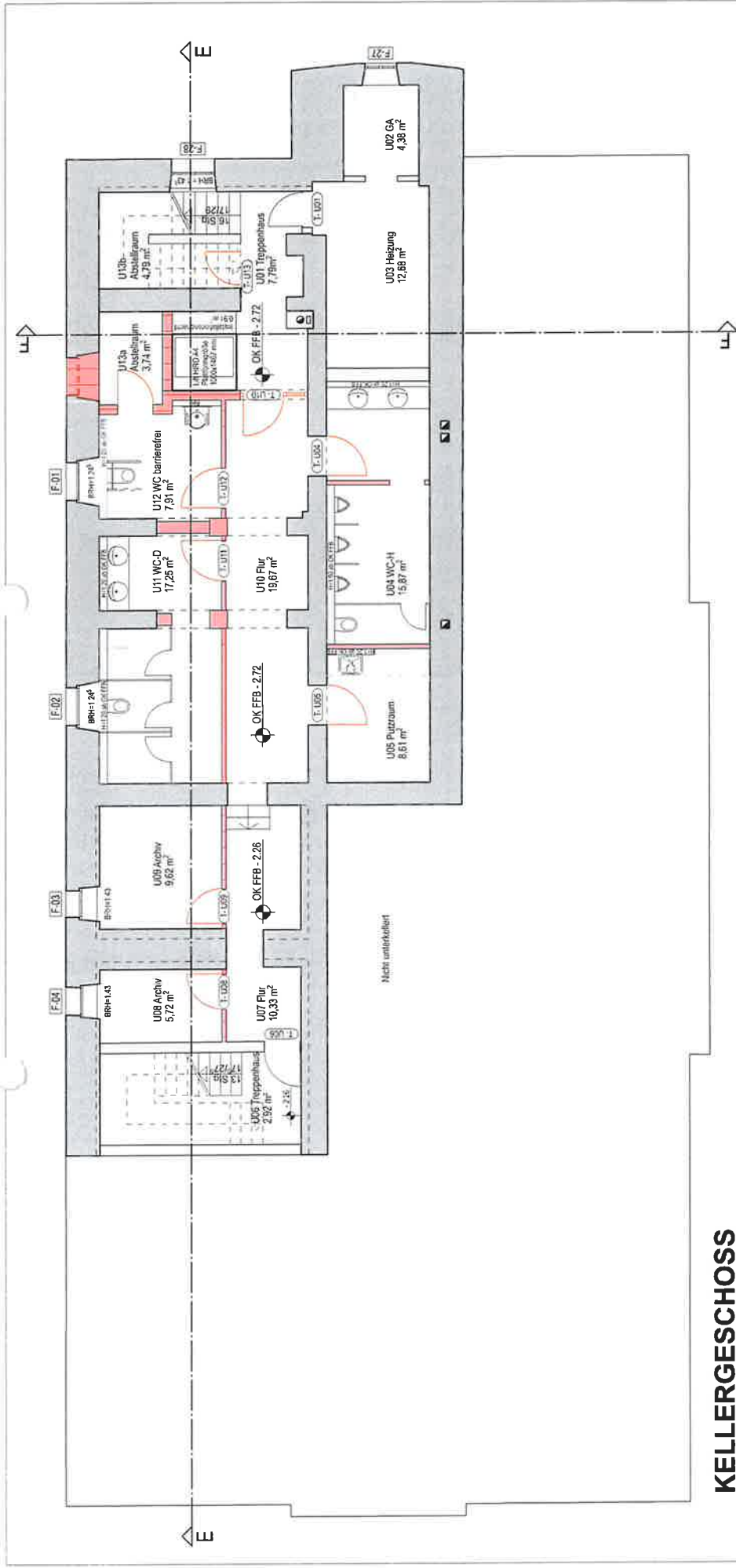

KELLERGESSCH

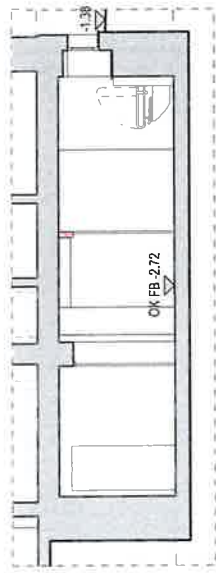

Schnitt B-B

- Legende:
- Mauerwerk Bestand
 - Wände Umbau 1979
 - Wände Umbau 2019

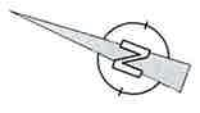

ENTWURF	
BAUHERR	Evang.-Luth. Dekanatsbezirk Luitpoldstr. 3, 97215 Offenheim
GEBÄUDE	Sanierung und Umbau Haus der Kirche Offenheim
ZEICHNUNG	Grundriss Kellergeschoss
MASSSTAB	PLAN-NR. E 1813 / E1-KG
GEZEICHNET	Martin Hahn Dipl.-Ing. (FH) Adelholzer Str. 10 97215 Offenheim Tel. 09842 / 2552 Fax 09842 / 2584
GEÄNDERT	24.09.2019 A Paunovic 22.11.2019 A Paunovic
© martin hahn architektur dipl.-ing. fh	