

Erdgeschoss Wohnung 130m² derzeit als Büro Lebenshilfe gelb markiert
Erdgeschoss Büro 210m² Jobcenter neuwertiger Ausbau

<p>LEGENDE:</p> <ul style="list-style-type: none"> Mauerwerk Lebermauerwerk Estrich 	<p>PROJEKT: WOHN- UND GESCHÄFTSHAUS AM HOSSTR. 20, 54326 KONZ UMSAU- UND ÄNDERUNG DER BEST. GÄWERBEMERKE IN ERDGESCHOSS ZUR NUTZUNG VON GÜROFLÄCHEN FÜR "JOB-CENTER KONZ DER ARBEITUR FÜR ARBEIT"</p> <p>BAUHERR: FAHL GRUNDSTÜCKSGESELLSCHAFT GbR VERTRETEN DURCH HERRN NIKOLAUS FAHL DÄ WEEBERG 21 54329 KONZ</p> <p>ARCHITECT: OKS ARCHITECTEN UND STADTPLANER MAXIMILIANSTRASSE 17B 54292 TRIER</p> <p>TEL: 06523 9000 FAX: 06523 9000 E-MAIL: info@oks.de</p> <p>PROJEKTLEITER: ERDGESCHOSS-UMBAU</p> <p>STADT: TRIER PLANNUMMER: 1100</p> <table border="1"> <tr> <td>2002</td> <td>01</td> <td>01</td> <td>01</td> <td>01</td> <td>01</td> </tr> <tr> <td>2002</td> <td>01</td> <td>01</td> <td>01</td> <td>01</td> <td>01</td> </tr> </table>	2002	01	01	01	01	01	2002	01	01	01	01	01
2002	01	01	01	01	01								
2002	01	01	01	01	01								

<p>PROJEKTLEITER:</p> <p>LEGENDE:</p> <ul style="list-style-type: none"> Mauerwerk Lebermauerwerk Estrich 	<p>PROJEKT: WOHN- UND GESCHÄFTSHAUS AM HOSSTR. 20, 54326 KONZ UMSAU- UND ÄNDERUNG DER BEST. GÄWERBEMERKE IN ERDGESCHOSS ZUR NUTZUNG VON GÜROFLÄCHEN FÜR "JOB-CENTER KONZ DER ARBEITUR FÜR ARBEIT"</p> <p>BAUHERR: FAHL GRUNDSTÜCKSGESELLSCHAFT GbR VERTRETEN DURCH HERRN NIKOLAUS FAHL DÄ WEEBERG 21 54329 KONZ</p> <p>ARCHITECT: OKS ARCHITECTEN UND STADTPLANER MAXIMILIANSTRASSE 17B 54292 TRIER</p> <p>TEL: 06523 9000 FAX: 06523 9000 E-MAIL: info@oks.de</p> <p>PROJEKTLEITER: ERDGESCHOSS-UMBAU</p> <p>STADT: TRIER PLANNUMMER: 1100</p> <table border="1"> <tr> <td>2002</td> <td>01</td> <td>01</td> <td>01</td> <td>01</td> <td>01</td> </tr> <tr> <td>2002</td> <td>01</td> <td>01</td> <td>01</td> <td>01</td> <td>01</td> </tr> </table>	2002	01	01	01	01	01	2002	01	01	01	01	01
2002	01	01	01	01	01								
2002	01	01	01	01	01								

AUSFÜHRUNGSPLANUNG

<p>PROJEKT: WOHN- UND GESCHÄFTSHAUS AM HOSSTR. 20, 54326 KONZ UMSAU- UND ÄNDERUNG DER BEST. GÄWERBEMERKE IN ERDGESCHOSS ZUR NUTZUNG VON GÜROFLÄCHEN FÜR "JOB-CENTER KONZ DER ARBEITUR FÜR ARBEIT"</p> <p>BAUHERR: FAHL GRUNDSTÜCKSGESELLSCHAFT GbR VERTRETEN DURCH HERRN NIKOLAUS FAHL DÄ WEEBERG 21 54329 KONZ</p> <p>ARCHITECT: OKS ARCHITECTEN UND STADTPLANER MAXIMILIANSTRASSE 17B 54292 TRIER</p> <p>TEL: 06523 9000 FAX: 06523 9000 E-MAIL: info@oks.de</p> <p>PROJEKTLEITER: ERDGESCHOSS-UMBAU</p> <p>STADT: TRIER PLANNUMMER: 1100</p> <table border="1"> <tr> <td>2002</td> <td>01</td> <td>01</td> <td>01</td> <td>01</td> <td>01</td> </tr> <tr> <td>2002</td> <td>01</td> <td>01</td> <td>01</td> <td>01</td> <td>01</td> </tr> </table>	2002	01	01	01	01	01	2002	01	01	01	01	01	<p>UNTERSCHRIFT BAUHERR:</p> <p>UNTERSCHRIFT ARCHITECT:</p>
2002	01	01	01	01	01								
2002	01	01	01	01	01								



Wohnungsgrößen linke Seite vom Haus je Etage 130qm gelb markiert

Wohnungsgröße zur Moselseite vom Haus je Etage 110qm grün markiert

Wohnungsgröße zur Brunostraße vom Haus je Etage 85qm rot markiert

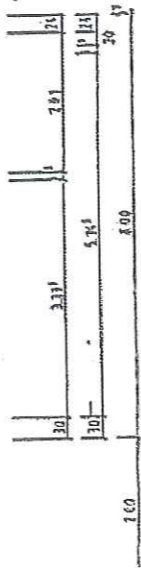
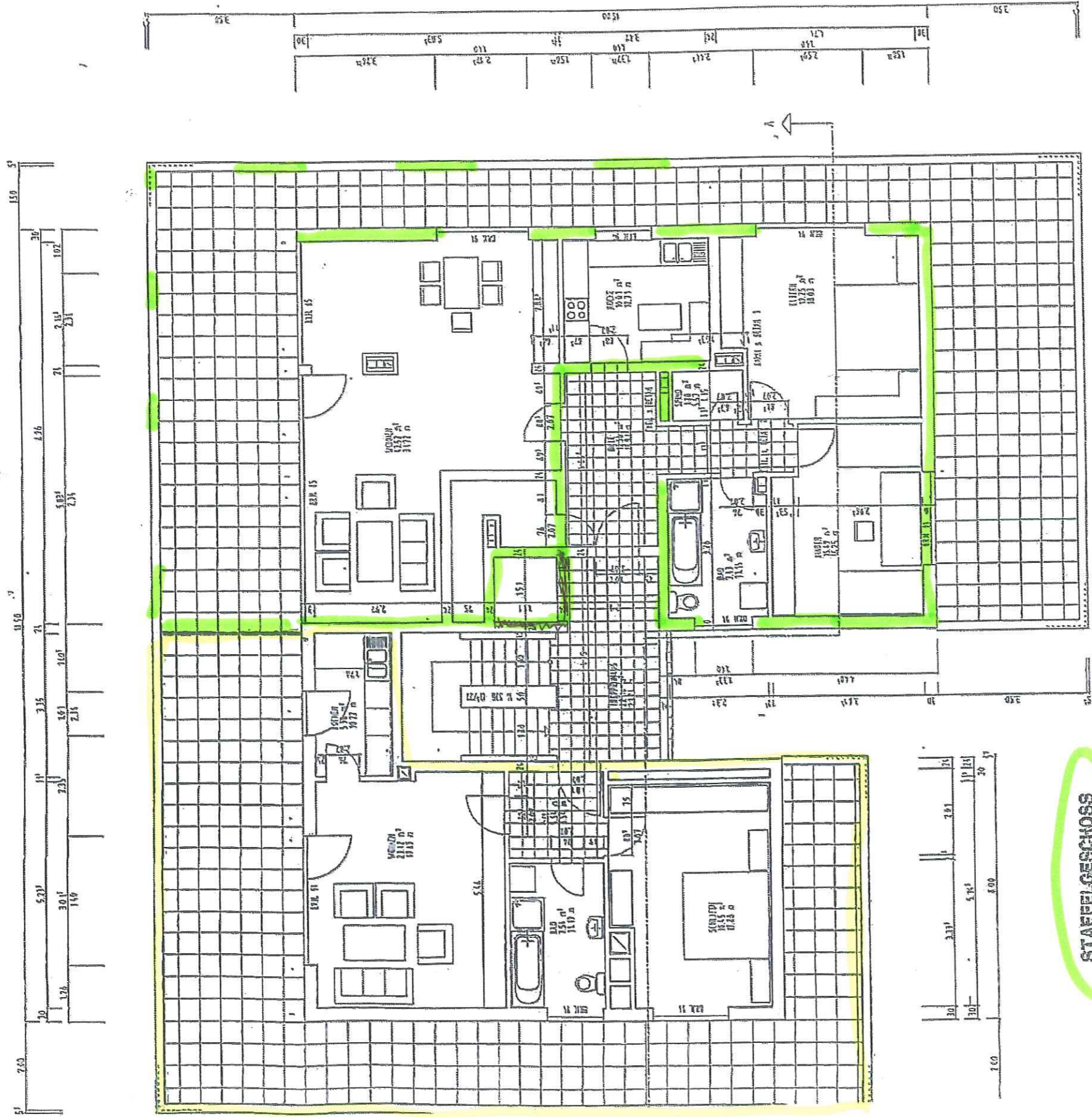

STAFFELGESCHOSS

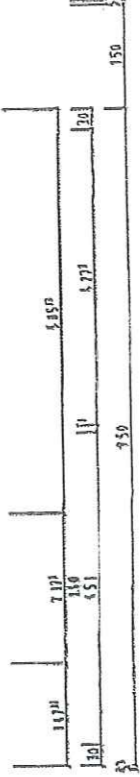

Penthouse – Wohnung mit Moselblick

Penthouse

Kleine Wohnung rechts Wohnfläche 65qm plus 70qm Terrasse

Große Wohnung links 105m² plus 15qm Terrasse überdacht