

grundriss dg m 1:100

350 303

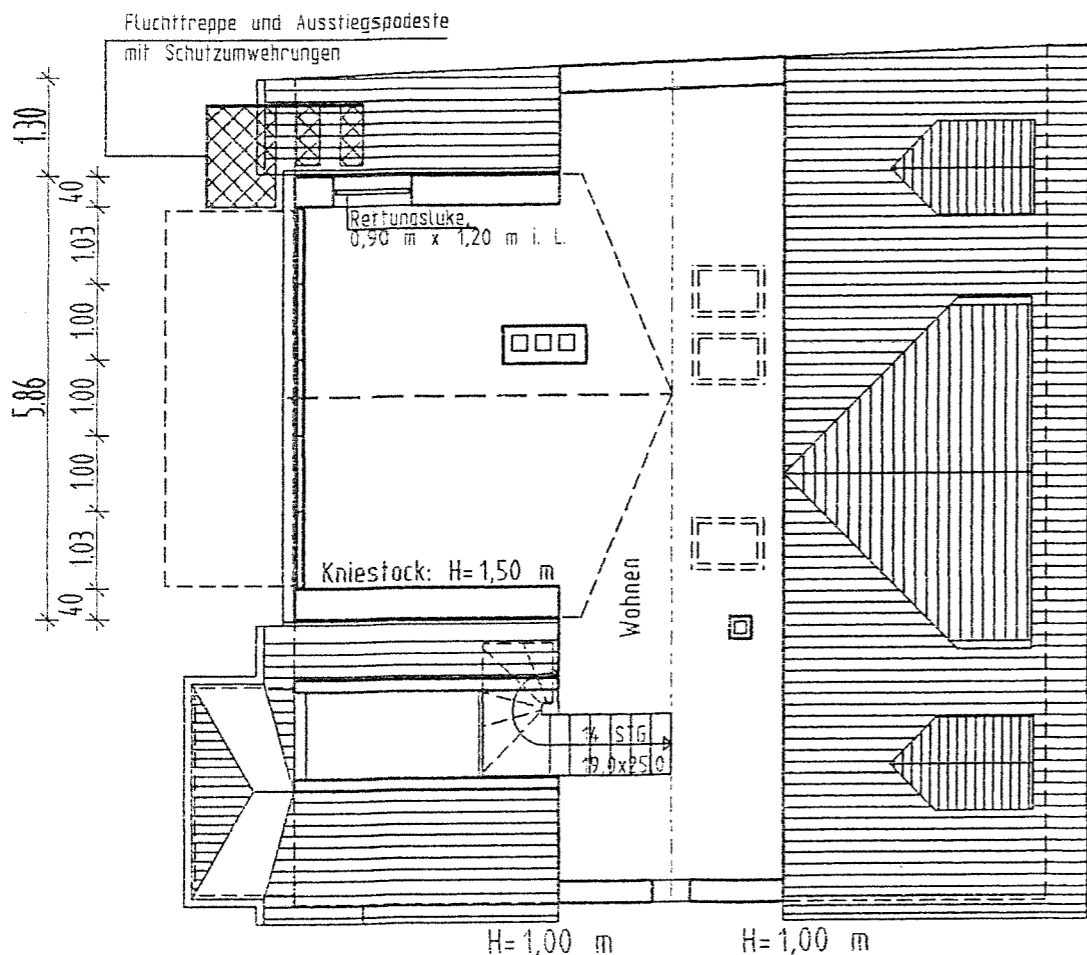

grundriss spitzbdn m 1:100

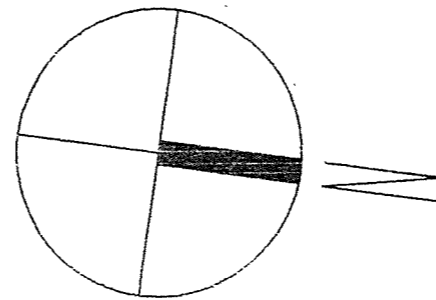

Nicht beständige
Besitzer der
Garten

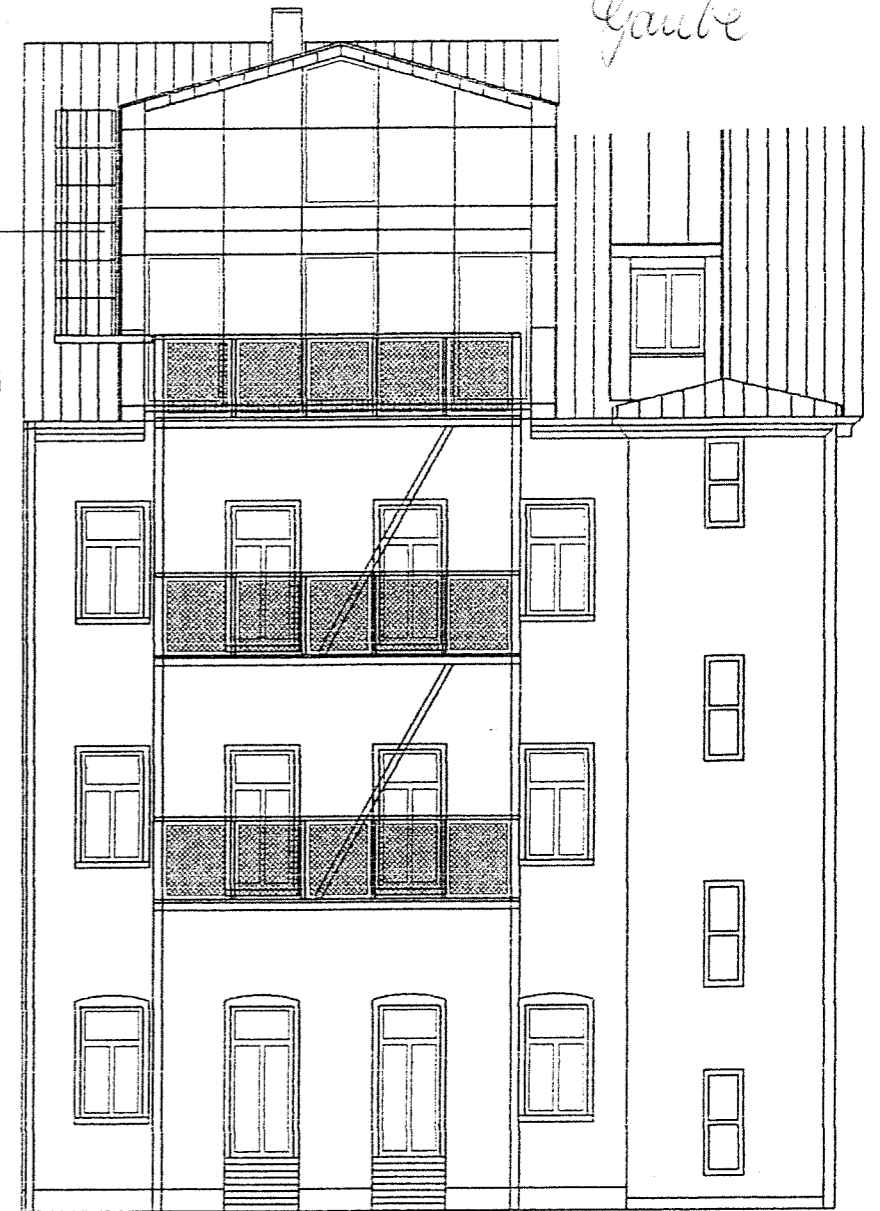

hofansicht m 1:100

Ausstiegsluke
seitlich im Giebel!
Fluchttreppe
aufklappbare Böden
der Balkone,
weitere Leitern zum
abklappen unter den
Balkonböden bis 1. OG

freier architekt

dpl.-ing. frank reimann

steinstr. 42, 99423 weimar / e-mail: reimann.plan@t-online.de

telefon: +49 (0) 3643 - 90 22 49, fax: 90 22 50

bauherr/ bauteile/ planungsphase/ gegenstand

Dr. Ing. Jens Barthl, Freiherr-vom-Stein-Allee 34, 99425 Weimar

Sanierung und Renovierung Wohnhaus Friedrich-Naumann-Str. 7 (Flur: 26 / Flurstück: 200)

genehmigungsplanung tektur zur hofansicht + grundriss dg u. spitzbdn.

unterschrift bauch / datum

unterschrift architekt / datum

maßstab: 1:100
datum / stand: 29.11.2005
hersteller: reimann, f.
blatt - n: 01- B



[Handwritten signature]